Bibliotheca Nacional
Avenida Rio Branco

Correio da Manhã

Fundador — EDMUNDO BITTENCOURT

DIRECTOR
M. PAULO FILHO

ANNO XXXI — N. 11.296
RIO DE JANEIRO, DOMINGO, 11 DE OUTUBRO DE 1931

Gerente — LUIZ AYRES
Avenida Gomes Freire, 81 e 83

DEPOSITO LEGAL

SERVIÇO TELEGRAPHICO DA U. T. B. EM COMBINAÇÃO COM A "ASSOCIATED PRESS" E O "CORREIO DA MANHÃ"

A VISITA DOS SRS. HITLER E GOEHRING AO PRESIDENTE HINDENBURG FOI TRANQUILLISADORA PARA A POLITICA ALLEMÃ

Aguarda-se com grande anciedade a reunião especial do Conselho da Liga para examinar o conflicto sino-japonez

Os sem-trabalho na Allemanha

BERLIM, 10 (U. T. B.) — Segundo as estatisticas officiaes, o numero de desempregados subiu, em Setembro, a 4.355.000, com probabilidades de augmento nos mezes de inverno.

O ECLIPSE PARCIAL DO SOL

O phenomeno celeste de hoje

A SUA VISIBILIDADE EM MATTO GROSSO, SÃO PAULO, PARANÁ, SANTA CATHARINA E RIO GRANDE DO SUL

Por **DE MATTOS PINTO**

Durante o anno de 1931, o diametro apparente do Sol já foi interceptado duas vezes, pelo diametro apparente da Lua.

O primeiro phenomeno occorreu a 17 e 18 de abril, tendo sido invisivel nos Estados do Brasil. O segundo eclipse, que foi parcial como o primeiro, teve a sua linha de visibilidade longe do territorio brasileiro.

Hoje, pela terceira vez, neste anno de 1931, o disco lunar eclipsará o disco do grande astro, que serve de centro ao nosso systema planetario. E', sobre esse phenomeno, e sobre o interesse que ella representa para a sciencia, que o nosso estudo vae tratar, esclarecendo o publico, quanto ás suas caracteristicas.

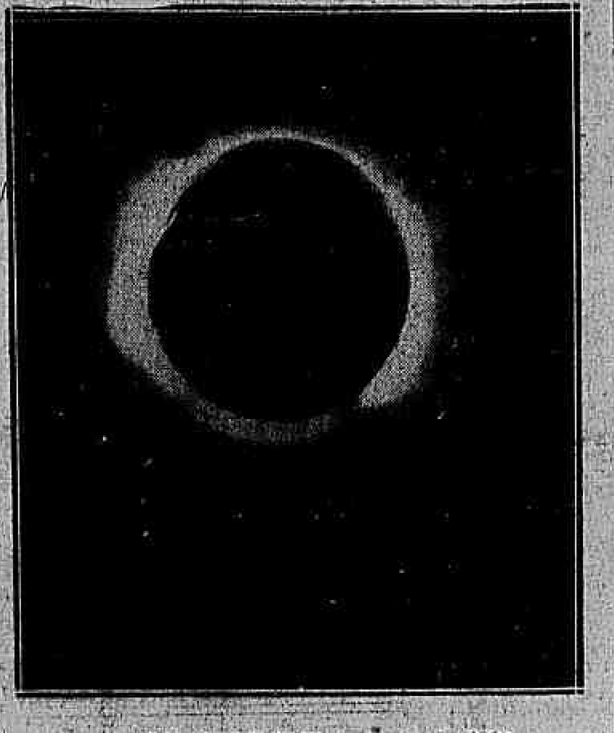

O eclipse do Sol de 29 de maio de 1919

O ECLIPSE SOLAR DE HOJE

O sol será eclipsado pela lua, hoje, 11 de outubro.

Isso quer dizer que o nosso satellite girando em volta da Terra, passará justamente em face do sol, occultando com o seu volume metade do disco solar, e produzindo assim um eclipse parcial da estrella do dia.

O bello espectaculo celeste, que occorrerá hoje, não poderá ser observado pela população do Rio de Janeiro.

O eclipse será, entretanto, visivel em varias regiões do Sul do Brasil. A linha de visibilidade attingirá uma parte do Estado de Matto Grosso, os Estados de São Paulo, Paraná, Santa Catharina e Rio Grande do Sul, cujas populações poderão apreciar o phenomeno, sendo que a sua duração varia em accordo com a longitude e latitude de cada logar. Aliás, o mesmo succede com todos os eclipses.

OS GRANDES ECLIPSES HISTORICOS DA ASTRONOMIA

A atmosphera solar é inaccessivel ás pesquisas physicas, em virtude da illuminação da atmosphera terrestre. Ora, o eclipse facilita a applicação da analyse espectral, dispensando os methodos complicados. Os dois eclipses totaes de 1715 e de 1724, ambos visiveis na França, foram apreciados com vivida curiosidade pelos sabios. No phenomeno solar de 1724, o rei Luiz XV se cercou dos astronomos, afim de que elles estudassem as variações da temperatura, durante a interposição da Lua, entre o disco apparente do Sol e a Terra.

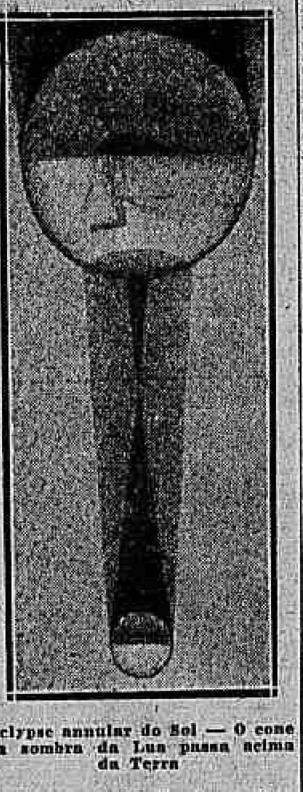

Eclypse annular do Sol — O cone da sombra da Lua passa acima da Terra

O eclipse total de 1724, foi observado por Maraldi e Cassini, mas não se fez nenhuma descoberta sobre a constituição do Sol. A physica progredia, e a technica se aperfeiçoava através da tenacidade e do engenho de homens admiraveis como Gay-Lussac, Cavendish, Faraday, Euler e Fresnel, que são os precursores de todos os nossos conhecimentos physicos modernos.

Quando se approximou o eclipse de 8 de julho de 1842, François Arago chamou a attenção do mundo scientifico para o phenomeno, fazendo vêr que se tornava necessario applicar a physica á astronomia. Era preciso dar uma solução definitiva ao problema da corôa solar, e ás suas protuberancias colossaes, bem como resolver a hypothese da atmosphera na Lua. O appello de Arago não foi inutil: — o eclipse de 8 de julho de 1842 foi estudado na França, na Italia e na Austria. Os seus principaes observadores foram, Arago, Airy, Baily e Fusinieri.

Dezoito annos mais tarde, em 1860, a analyse espectral facilitou o estudo da constituição do Sol, inaugurando a era gloriosa da astrophysica. Nos eclipses solares de 1860 e de 1868, Janssen e N. Lockyer distinguiram na atmosphera do Sol, varios gazes, entre elles o hydrogenio e o helium.

Graças a Warren de La Rue e a Secchi, desde o anno de 1860, o emprego da photographia facilitou muito a observação comparada das protuberancias e da corôa, nas varias phases da sua actividade.

COMO O DIAMETRO APPARENTE DA LUA ENCOBRE O DIAMETRO APPARENTE DO SOL

A distancia que separa a Terra do Sol, o astro que governa com a sua attracção o movimento dos planetas, é uma distancia de 23.439 raios terrestres: — approximadamente isto equivale a 149.504 milhares de kilometros.

Ora, a Lua é 49 vezes menor do que o orbe terrestre, e o volume do Sol é egual a 1.301.200 vezes o volume da Terra. Seria um absurdo que a Lua pudesse eclipsar, verdadeiramente, a massa extraordinaria do Sol.

O que se dá, é simplesmente esta circumstancia: — o nosso satellite é 49 vezes menor do que o planeta, em cuja superficie nós habitamos, mas a sua distancia da Terra é apenas de 384.232 kilometros. O Sol, porém, está separado do globo terrestre por um espaço de 149.504 milhares de kilometros; essa distancia formidavel reduz immensamente o seu volume, tornando o seu diametro apparente, analogo ao diametro apparente da Lua. Em virtude dessa particularidade, é que ha os eclipses solares.

A VISIBILIDADE DO ECLIPSE NO SUL DO BRASIL

A Lua interceptando o disco solar projecta sobre a superficie da Terra uma sombra em fórma de cone, cujo diametro mede 240 a 300 kilometros. Sob a influencia do movimento simultaneo da Lua e do Sol, o cone da sombra oscilla durante um tempo variavel, augmentando á proporção que se afasta do equador, para se approximar dos polos.

O phenomeno só se torna visivel, nas regiões attingidas pela sombra da Lua, e como essa sombra não attinge o territorio do Districto Federal, elle não poderá ser observado pelos cariocas.

O eclipse será visivel no Sul do Brasil, porque o cone da sombra abrangerá as regiões delimitadas por Matto Grosso, São Paulo, Paraná, Santa Catharina e Rio Grande do Sul.

O HORARIO DO ECLIPSE PARCIAL

O eclipse parcial começará ao Sul e Oéste do Estado de Matto Grosso; prolongando-se em seguida pelos Estados de S. Paulo, Paraná, Santa Catharina e Rio Grande do Sul.

O seu inicio será ás 11 horas, tempo civil de Greenwich, e terminará á 1 hora da tarde, tempo civil do meridiano de Greenwich.

Em Porto Alegre, no Rio Grande do Sul, o eclipse começará a ser visivel ás 11 horas e 30 minutos, terminando á 1 hora da tarde, tempo civil de Greenwich.

Cada logar terá o seu horario exacto, em conformidade com a evolução das phases do eclipse, e em accordo com as differenças de latitude e longitude.

Os mortos do conflicto perto de Sevilha

Sevilha, 10 (U. T. B.) — Subiu a quatro o numero de mortos no conflicto hontem verificado em Gilena, nas proximidades desta cidade, havendo ainda dez pessoas gravemente feridas.

O governador de Sevilha seguiu para o local.

O serviço official de broadcasting da India vae ser fechado

Simla, 10 (U. T. G.) — Está officialmente annunciado que o governo vae fechar o serviço de broadcasting official da India, por motivos de economia.

O bi-centenario do descobridor do hydrogenio

Londres, 10 (U. T. B.) — Tiveram inicio hoje em toda Inglaterra as grandes festas commemorativas do bi-centenario do nascimento do grande scientista Henry Cavendish, descobridor do hydrogenio.

O grande trust maritimo em preparação

Nova York, 10 (U. T. B.) — Noticias da costa do Pacifico informam que proseguem satisfatoriamente as negociações entre doze companhias de navegação norte-americanas e estrangeiras para a formação de uma grande trust.

Essas companhias, em conjunto, dispõem de 181 navios de passageiros e carga sendo que as principaes são a Dollar Line, Roosevelt, International Mercantile, Chapman e Dawson Stemship Line.

Essas negociações são em proseguimento á grande conferencia que tiveram nesta cidade, faz tres semanas, os grandes magnatas da marinha mercante.

Os principaes participantes da reunião de São Francisco, ao serem interrogados pelos jornalistas desmentiram que na referida reunião se tivesse tratado da unificação das companhias, porém, os funccionarios da Shipping Board, em Washington, affirmam que já está bastante adeantado o projecto da consolidação.

CONFERENCIA DA TAVOLA REDONDA

Um appello de Lord Sankey ao mahatma Gandhi

Londres, 10 (U. T. B.) — Antes de dar por terminados os trabalhos entre as diversas delegações de musulmanos e nacionalistas, lord Sankey appellou novamente para o mahatma Gandhi para que tentasse mais uma vez solucionar as questões entre as duas facções.

Os chefes dos dois partidos, á excepção de Aga Khan e Gandhi, mostram-se irreductiveis em seus pontos de vista difficultando sobremodo qualquer entendimento.

Lord Sankey disse ao mahatma que se elle não conseguisse com o seu prestigio derimir as questões regionaes, seria quasi impossivel chegar-se então a um accordo geral, porque os estadistas britannicos, por sua vez, tambem não poderiam achar uma formula que viesse a satisfazer a cada uma das multas facções que compõem as chamadas minorias indianas ao mesmo tempo que satisfizesse aos interesses geraes da India e da Inglaterra.

A CRISE POLITICA ALLEMÃ

Ao contrario do que se esperava, a visita de Hitler ao marechal Hindenburg foi proveitosa

Berlim, 10 (U. T. B.) — Conforme estava annunciado o presidente do Reich, marechal Hindenburg, recebeu, hoje, pouco depois das 11 horas, o sr. Adolpho Hitler, chefe dos "capacetes de aço", a organização allemã que se assemelha ao fascismo italiano.

A conferencia durou mais ou menos uma hora tomando parte tambem o sr. Goehring, outro chefe de grande prestigio no partido nacional socialista. Sobre essa visita o communicado official dado á publicidade diz que os dois chefes informaram o presidente Hindenburg dos propositos que animam o seu partido, de não prejudicarem a acção do governo, no que diz respeito á solução geral da politica.

Quando os dois chefes nacionalistas chegaram ao palacio presidencial estacionava em frente ao grande edificio uma enorme multidão de muitos milhares de pessoas que ovacionaram calorosamente a Hitler e Goehring.

A Imprensa commenta largamente o acontecimento inédito dessa entrevista e alguns jornaes chegam a predizer que elle será o prenuncio, pelo menos, da coparticipação do partido social democrata no gabinete.

A morte tragica de um aviador inglez perto de Kut-el-Amara

Bagdad, 10 (U. T. B.) — O aviador inglez Ralph Fuller, da Força Real Aérea, perdeu a vida tragicamente quarta-feira, quando voava do Egypto para o Irak, em um dos aviões dos serviços aereos britannicos.

O avião, em que viajavam alguns officiaes da Força Real Aérea, entre os quaes Fuller, levava como passageiros duas irmãs de caridade que se destinavam ao Irak. Depois de algumas horas de vôo em plena escuridão, o avião foi forçado a uma aterrissagem de emergencia em pleno deserto, a alguma distancia de Kut-el-Amara.

Dando cumprimento a uma das disposições regulamentares Ralph Fuller abriu nessa occasião a porta da cabine, afim de permittir a seus companheiros e passageiros, em caso de perigo, atirarem-se de bordo com seus para-quédas. Ao abrir a porta, porém, o aviador escorregou e projectou-se fóra do avião, no espaço de uma altura de 700 pés.

Os demais aviadores de bordo conseguiram completar normalmente a aterrissagem, e tiveram que passar o resto da noite em pleno deserto, á procura do corpo de seu companheiro morto.

Sómente pela manhã foram elles recolhidos por um outro apparelho, que fôra mandado á procura daquelle, e que trouxe para esta cidade os aviadores, as duas irmãs de caridade e o corpo do mallogrado Ralph Fuller, victima de um simples escorregão e do cumprimento do seu dever para com os companheiros e passageiros que conduzia.

A Italia vae realizar uma Grande Exposição do Fascismo

Roma, 10 (U. T. B.) — Na ultima sessão do Grande Conselho foi resolvida a realização, em 1932, de uma grande Exposição do Fascismo, destinada a rememorar tudo o que se relaciona com os acontecimentos que deram logar á formação do fascismo e seu desenvolvimento, á marcha sobre Roma e o seu advento na direcção suprema da Italia.

O su-secretario Alfieri, que está encarregado de organizar esse certamen, sob as vistas do sr. Mussolini, deu agora publicidade ao seu programma, em que se incluem todas as actividades fascistas no Estado, no trabalho, nas armas, na politica internacional e em todos os factos da vida italiana do ultimo decennio.

Em torno da reeleição do presidente da Austria

Vienna, 10 (U. T. B.) — Os jornaes desta cidade referindo-se á reeleição do sr. Miklas para a presidencia da Republica, pela Assembléa Federal, salientam que essa fórma de eleger-se o primeiro magistrado da nação é muito mais interessante, não sómente porque não perturba a vida normal do paiz, como ainda porque provocou uma economia de 440.000 dollares quanto custariam as eleições geraes.

A cidade de Chicago em grande debito para com o seu funccionalismo

Chicago, 10 (U. T. B.) — O debito total da municipalidade desta cidade aos seus professores e demais empregados civis que ha pouco tempo não excedia de 10 milhões de dollares, alcança agora á enorme cifra de 17 milhões e 3|4 de dollares. Ainda não está resolvida a fórma por que será feito o pagamento desse grande debito em vista da situação precaria das finanças da cidade.

AS PROXIMAS ELEIÇÕES NA INGLATERRA

MacDonald vae iniciar pessoalmente a sua campanha de propaganda

Londres, 10 (U. T. B.) — O primeiro ministro MacDonald começará segunda-feira, pessoalmente, a sua campanha eleitoral no districto de Senham.

Sabe-se, de accordo com as conjecturas feitas pelos observadores da politica interna, que cincoenta dos candidatos trabalhistas darão apoio ao sr. MacDonald, o qual contará ainda com os quinhentos candidatos do partido conservador, fieis ao manifesto lançado pelo sr. Stanley Baldwin.

A opposição de Lloyd George scindiu o partido liberal, ficando a seu lado aquelles que não desejam dar ao novo governo a desejada "carta branca" para agir em casos de emergencia, inclusive na questão das tarifas. Esses candidatos, são, ao que se conta, unicamente uns vinte. Trinta outros liberaes, porém, dirigidos por Sir John Simon, acceitam a politica tarifaria preconizada pelo manifesto MacDonald, ao passo que outros tantos seguem a orientação de Sir Herbert Samuel, acceitando sob reservas e com modificações o projecto governamental sobre o magno assumpto. De qualquer maneira, porém, esses sessenta candidatos liberaes apoiam o governo nacional do sr. Ramsay MacDonald.

Essa situação geral, porém, está ainda sujeita a soffrer modificações.

Seaham, Durham, 10 (U. T. B.) — A senhorita Ishbel MacDonald, auxiliada pelos membros trabalhistas locaes que apoiam a politica do primeiro ministro, deu inicio á propaganda da candidatura de seu pae para as proximas eleições.

O sr. MacDonald acha-se em sua residencia official de Chequers, e somente segunda-feira virá ao seu districto eleitoral para tomar parte nesses trabalhos de propaganda ora dirigidos por sua filha.

Londres, 10 (U. T. B.) — O facto mais curioso da proxima campanha eleitoral é sem a menor duvida a discrepancia existente entre duas correntes que apoiando o gabinete nacional presidido por MacDonald, vão defender em sua campanha de propaganda pontos completamente contrarios. O partido de Stanley Baldwin, continuando as suas tradições de conservadorismo e prestando integral apoio ao gabinete defenderá na campanha ora em perspectiva a adopção das tarifas proteccionistas, emquanto a Federação Liberal, tambem defendendo o gabinete nacional, fará uma das pedras basilares de sua propaganda eleitoral a defesa do livre cambio.

Londres, 10 (U. T. B.) — A campanha eleitoral está já iniciada em todo o paiz desde hontem.

Hoje foram dados á publicidade mais tres manifestos, além dos já publicados pelos senhores MacDonald e Stanley Baldwin.

O primeiro manifesto eleitoral hoje publicado foi o do Partido Trabalhista, que reedita as conclusões do congresso que esse partido realizou ha dias em Scarborough. Esse importante documento traduz os desejos do Partido no sentido de que todo o actual systema bancario e creditario seja posto directamente sob a jurisdicção e contrôle nacionaes. Condemna integralmente a inflação monetaria bem como as novas tentativas de deflação tendentes a forçar a libra a voltar á paridade com o ouro, e despreza a adopção da politica tarifaria como impotente para resolver o problema do desemprego. Pede a reorganização dos serviços industriaes e promette a adopção de uma politica inteiramente opposta á actual no que diz respeito á reducção dos auxilios aos desempregados e á reducção de vencimentos dos funccionarios publicos.

Sir Herbert Samuel, que se poz á testa do Partido Liberal no impedimento de Lloyd George, assigna o segundo dos manifestos, emittido pela Federação Nacional Liberal, juntamente com os demais ministros liberaes. Esse documento diz que nada poderá fazer reverter o mundo ás suas condições normaes e evitar novos desastres, a não ser a acção firme de estadistas de pulso e de largas visões. Accrescenta que o Partido Liberal, embora se tenha opposto ás proximas eleições, sentiu que era seu dever cooperar com o primeiro ministro MacDonald na manutenção de um governo forte e estavel, formado por homens tirados de todos os partidos. Declara que, sejam quaes forem as medidas de emergencia que venham a ser julgadas necessarias para a actual situação, a manutenção do livre cambismo é a unica base permanente para a prosperidade economica da Inglaterra e para o bem estar do Imperio britannico e do mundo. Critica o programma apresentado pelos trabalhistas em Scarbrough, dizendo que a parte financeira do mesmo, no que diz respeito a despesas, é incompativel com o equilibrio orçamentario que os proprios trabalhistas propugnam e não conseguirá de maneira alguma evitar a inflação monetaria.

Finalmente, o sr. Lloyd George, que se dissociou da maioria do Partido Liberal, tambem publicou o seu manifesto, em que condemna severamente a realização das proximas eleições, classificando esse acto de verdadeiramente impatriotico. Estygmatisa, em termos fortes e severos, o Partido Conservador, por sua attitude, forçando a convocação de eleições geraes. Reitera, com emphase, as suas convicções em favor do livre-cambismo, que fez da Inglaterra o mais rico paiz da Europa. Termina dizendo que esse ponto é para elle e seus correligionarios considerado como de tal maneira importante e fundamental, que elles não hesitariam, se tal fosse possivel, em dar o maximo apoio a todos os candidatos que incluam o livre-cambismo em seu programma politico, seja qual fôr o partido politico a que pertençam.

Esses tres manifestos são os que hoje foram trazidos a publico e que encerram pontos de vista propriamente partidarios, mas tambem lord Reading fez importantes declarações publicas, adoptando as mesmas idéas expostas por sir Herbert Samuel.

O CONFLICTO SINO-JAPONEZ

Reina anciedade em torno da reunião especial do Conselho da Liga

Genebra, 10 (U. T. B.) — Reina geral anciedade em torno da reunião especial do Conselho da Sociedade das Nações, convocada para a proxima terça-feira, para tratar do conflicto entre a China e o Japão, em virtude dos acontecimentos da Mandchuria.

Os delegados dos dois paizes asiaticos têm recebido copiosas informações e instrucções de seus respectivos governos, esperando-se que venham á publicidade, nessa sessão especial, muitos factos ainda ignorados.

A delegação chineza recebeu de Pekim noticias dizendo que no ataque aereo feito pelos japonezes a Chinchow houve elevado numero de mortos. Apezar de tudo, porém, não houvera em Pekim nenhuma manifestação anti-nipponica, estando agora mais calmos os animos dos estudantes. A legação do Japão em Pekim, segundo essas noticias officiaes, está guardada pelo exercito e cercada de arame farpado.

Assegura-se, por outro lado, que o governo chinez enviou uma nota ás principaes potencias européas e aos Estados Unidos fazendo ver que a demora de uma solução para o conflicto com o Japão o está pondo em situação insustentavel perante o povo chinez. Se o governo de Pekim tiver que renunciar — diz a nota — o paiz cairá irremediavelmente em mãos dos elementos subversivos e extremistas que ora o perturbam e, nesse caso, estarão em grave perigo os bens e as vidas dos estrangeiros.

Londres, 10 (U. T. B.) — Lord Reading, titular do "Foreign Office", parte segunda-feira para Genebra, afim de tomar parte nos trabalhos do Conselho da Sociedade das Nações que se reune terça-feira para tratar do conflicto sino-japonez.

Londres, 10 (U. T. B.) — Lord Cecil acompanhará Lord Reading a Genebra, juntamente com outros altos funccionarios do Foreign Office, para a reunião do Conselho da Sociedade das Nações, convocada para terça-feira proxima com o fim de discutir o conflicto sino-japonez.

O commercio italiano com a França

Roma, 10 (U. T. B.) — Nos primeiros seis mezes do corrente anno, a exportação italiana para a França subiu á importancia de 587 milhões de liras, emquanto as importações daquelle paiz só attingiram a 439 milhões, havendo assim o saldo de 148 milhões a favor da Italia.

A CRISE ECONOMICO-FINANCEIRA MUNDIAL

Um desmentido dos Estados Unidos aos boatos da quebra do padrão

Washington, 10 (U. T. B.) — O departamento de Estado desmente categoricamente as noticias vehiculadas na Polonia de que o governo norte-americano estava resolvido a seguir o exemplo da Inglaterra e abandonar o padrão ouro.

A questão religiosa na Hespanha

Madrid, 10 (U. T. B.) — A' medida que proseguem as discussões nas Côrtes, em torno da questão religiosa, observa-se que a maioria se define em favor da mais completa laicidade do Estado republicano.

O serviço aéreo francez até 15 de setembro

Paris, 10 (U. T. B.) — Acabam de ser publicadas as ultimas estatisticas sobre o serviço aereo durante o anno que terminou em 15 de setembro.

Durante esse periodo os aviões francezes voaram 625.000 milhas, registrando-se 15 accidentes, nos quaes morreram 13 pessoas e ficaram feridas 9.

Quanto a hydroplanos voando mais ou menos a mesma distancia, accusaram sómente tres desastres nos quaes morreram seis pessoas e ficaram cinco feridas.

Neste computo não estão incluidos os accidentes com aviões de turismo de escola ou de demonstrações acrobaticas.

Nesta classe registraram-se varios accidentes dos quaes resultaram 16 mortos e muitas pessoas feridas.

INAUGURA-SE AMANHÃ O MONUMENTO A CHRISTO REDEMPTOR

Devido ao máo tempo, não se realisará a missa campal, que seria dita hoje, no campo de S. Christovão

AS OUTRAS SOLENNIDADES COMMEMORATIVAS DO GRANDE — ACONTECIMENTO —

A pontifical de hontem na Candelaria. A photographia mostra a entrada solenne dos bispos que officiaram no acto religioso

Ha, nas alturas desoladas dos Andes, arrostando as algidas lufadas e os invernos inclementes, uma imagem que domina os socalcos pedregosos da cordilheira, nos limites da Argentina com o Chile.

Os viajantes que têm transposto aquelles cimos coroados de neve eterna, jámais esquecerão a paysagem nostalgica, donde avulta Christo Redemptor.

Ali, nas alturas onde as aguias e os condores ruflam as abas em remigios de gloria, as nações latino-americanas do Pacifico ergueram o monumento de sua fé.

Faltava aos povos das nações latino-americanas do Atlantico que se levantasse á entrada da mais linda bahia do mundo, dominando toda uma immensa metropole, o symbolo maior da religião de nossos paes.

Esse ardente sonho de milhões de crentes acaba de se realizar.

Livre da peanha de madeira, que obreiros devotados lhe teceram á volta, encobrindo-o durante tantos mezes á nossa vista — Christo Redemptor apparecerá, amanhã, emfim ao nosso povo.

De horizonte a horizonte, dos suburbios afastados á orla rendilhada de espuma de nossas praias as multidões volverão os olhos supplices para o topo granitico do Corcovado.

Para contemplal-o em piedosa reverencia, confluiram para esta capital levas e levas de sacerdotes e pessoas de todas as condições sociaes.

Poucas vezes terá o Rio de Janeiro registrado tamanha e tão enthusiastica peregrinação. E' que a cidade irá assistir á sagração do maior monumento de nossa christandade catholica.

Amanhã será dado, afinal, á população carioca a ventura de, sob a emoção das preces e ao estrugir de lithanias triumphaes, testemunhar o mais deslumbrante, o mais imponente e grandioso espectaculo religioso.

Sobre as escarpas do Corcovado, em throno majestoso, Christo Redemptor distenderá os braços protectores num supremo appello á toda a Patria Brasileira, zelando pelos destinos de seu povo e de sua egreja, como promettera a Pedro: sobre a rocha indestructivel edificaria o monumento de sua religião e contra elle não haveriam de prevalecer as insidias através dos seculos...

Super hanc petram aedificabo Ecclesiam meam!

O PROGRAMMA DE HOJE

A's 4 horas da tarde, na egreja de Sant'Anna — Hora Santa pelo Brasil — na presença de todo o episcopado. Fará o sermão d. Benedicto Paulo Alves de Souza, bispo do Espirito Santo.

As 8 e meia horas, na egreja de São Francisco de Paula, haverá a sessão solenne de encerramento do Congresso Catholico da Semana Nacional a Christo Redemptor, com o seguinte programma:

a) — Jesus Christo no Hymno Angelico, pelo padre João Gualberto.

b) — Breves saudações: ao nuncio apostolico, pelo padre Leonel da Franca, da Companhia de Jesus; aos representantes dos Estados e das nações amigas, pelo dr. Placido de Mello, presidente do Banco do Districto Federal.

c) — O reinado de Jesus Christo no Brasil — pelo professor conde de Affonso Celso, da Academia Brasileira de Letras, presidente do Instituto Historico e professor emerito da Universidade do Rio de Janeiro.

A SESSÃO SOLENNE DE HONTEM

Tão concorrida como as demais anteriores, foi solennissima e brilhante como as demais, presidida por d. Duarte Leopoldo e Silva, arcebispo de São Paulo, e com a assistencia de perto de trinta arcebispos e bispos, inclusive de sua eminencia, o cardeal legado e nuncio apostolico. Antes de aberta a sessão o vigario geral propõe uma salva de palmas para o arcebispo Primaz, honra do episcopado brasileiro, que tão feliz fôra no sermão por occasião da Missa Pontifical de hontem. Fala sobre a imponencia dessa missa, uma das mais brilhantes cerimonias desta semana de festas em louvor a Christo Rei.

Tem em seguida a palavra o padre João Gualberto do Amaral, que discorre sobre "Jesus Christo na vida da Egreja". A causa fundamental da Egreja é Christo, e sem elle nada se comprehende. E' Elle a razão de ser de toda a lithurgia. A devoção a Maria, aos santos, toda se refere a Christo. A egreja é uma sociedade religiosa, não é para viver entre os homens, e sim constituida para o homem, do homem, tendo como cabeça Christo, e por isso a egreja tem bençãos para tudo, pois Christo é o Filho do Homem. A egreja é como Christo, perenne, adaptando-se a todas as condições humanas. A egreja é comparada á semente, por que tem progresso, como a semente tem o seu desenvolvimento, e desta sorte é a sociedade para todos os tempos, para todas as condições da vida humana. A egreja renova-se continuamente, não nos seus dogmas, e sim no espirito das suas leis, tanto espirituaes como sociaes. A egreja fomenta a collaboração dos moços, institue o syndicalismo operario. A egreja no momento actual conservou a intransigencia dogmatica, cedendo ás exigencias justas das necessidades modernas. A egreja vive como a democracia da America, na Suissa, vive com o governo protestante da Allemanha em concordia e paz. A egreja é internacional vivendo para o homem nos templos modernos, na regra de São Bento encontra-se um espelho admiravel da vida da egreja, adaptando-se ás modalidades da vida humana. Como diz São Bento, o homem é um ser vivo; é preciso viver com o homem, sondando a alma humana, para estudar as suas necessidades do momento. Nosso Senhor, vendo a tentação que se levantaria contra os Apostolos, diz a Pedro: "Pedro, roguei por ti. Os bispos são de instituição divina, e elles estarão garantidos em sua fé, se ficarem unidos á pedra. A união com o Papa garante aos pastores a integridade da sua fé. Muitos catholicos de hoje, em sua vida, parecem proceder como se tivessem perdido o valor dos preceitos dos santos padres, os predecessores, diz o nosso actual Papa. Nos elogios catholicos é mistér que os moços catholicos aprendam a seguir as leis emanadas sobre a sociologia pelos Papas Leão XIII, Pio XI, etc. Os reformadores da ordem social, que abnegam as leis de Christo, hoje encaram com espanto as consequencias terriveis das suas theorias nefastas. O Papa Pio XI tem o espirito juvenil que se conforma com as necessidades; elle é o logar tenente de Christo, o Filho do Homem. Devemos amar o Papa, não com palavras, e sim por obras e em verdade. O dever de obediencia é o maior signal de amor ao Papa, dizia Pio X. Nós no Brasil obedecemos ao Papa, logo o Brasil ama o Papa.

Volta ainda a falar sobre Nossa Senhora. A egreja é de Maria, pois Ella é de Christo, e foi Ella quem nos deu Christo. Um pastor protestante convertido falava sempre de Maria, em suas instrucções dizendo sempre aos alumnos que elles não comprehendiam o que era nascer-se numa egreja sem mãe, como a protestante. Nós queremos receber Christo de Maria, recebendo-O do Papa.

Depois de longamente applaudido o padre João Gualberto, é dada a palavra ao dr. Aloysio de Castro, que recita uma poesia da sua lavra.

Quando o arcebispo presidente deu a palavra ao venerando d. Joaquim Silverio de Souza, arcebispo de Diamantina, passou um fremito de enthusiasmo por toda a egreja. O povo, levantando-se, ergueu enthusiasticas salvas de palmas a esse santo velhinho, representante de uma geração gloriosa de bispos, que ficará na historia ecclesiastica do Brasil como um marco brilhante e indestructivel. D. Joaquim Silverio, diziam varios sacerdotes, quando s. ex. assomava á tribuna, "é uma cabeça". S. ex. começou seu bello discurso com estas palavras "O christianismo é o maior dos factos historicos, e em torno da pessoa do seu fundador gira toda a historia do genero humano. Antes de nascer na humildade e desabrigo do presepio, viveu nas promessas feitas por Deus aos patriarchas, nos vaticinios dos prophetas, e depois de morto na cruz sobrevive nos tabernaculos dos nossos templos, nas leis das nações civilizadas, nas consciencias dos que, amigos seus, o adoram, nas dos inimigos, que os detestam e perseguem".

A oração de s. ex., ouvida com religioso respeito, é uma peça oratoria de grande folego, em que s. ex. põe todos os conhecimentos do vernaculo e toda a sua acendrada piedade e conhecimentos historicos.

Encerrada a soberba oração do venerando arcebispo de Diamantina, uma das authenticas glorias do episcopado nacional, é dada a palavra ao dr. Rego Monteiro, que faz uma vibrante saudação á sua eminencia o Cardeal Legado, citando-lhe todas as benemerencias, qualidades de espirito e de coração e extraordinaria capacidade de trabalho e descortinio.

A menina Dalila Geraldo Siqueira de Moraes, dos seus oito annos de edade, surprehendeu o auditorio com a recitação de uma mimosa poesia "Brasil feliz", em que canta as glorias de Jesus e as glorias de Maria.

O revmo. conego Henrique de Magalhães, antes de encerrada a sessão, agradece á Irmandade da Candelaria e á Ordem Terceira dos Minimos de São Francisco de Paula a bondosa hospitalidade dada, não só para a realização das sessões solennes esta ultima, como tambem para a Pontifical, a primeira.

E a sessão se encerrou, depois de d. Duarte Leopoldo e Silva, venerando arcebispo de S. Paulo e presidente della, haver subido á tribuna e feito uma excellente allocução de congratulações, que impressionou profundamente os presentes.

NÃO SE REALIZARA' A MISSA CAMPAL

Devido ao máo tempo, foi resolvido que não se realize a missa campal marcada para hoje, no Campo de São Christovão. Haverá no entanto, uma grande communhão geral em todas as egrejas e capellas deste arcebispado, por ordem de sua eminencia o Cardeal Legado.

A' tarde haverá a Hora Santa na Matriz de Sant'Anna, falando nessa occasião s. ex. o bispo do Espirito Santo, d. Benedicto Paulo Alves de Souza

(Continúa na 6.ª pag.)

Eu e Didi

O que mata o Brasil — O papel da Cruz em nossos destinos — Projecto de mudança do Christo do Corcovado.

Ficasse eu sabendo — affirmou-me Didi — que é a impiedade que mata o Brasil.

Contestei que o Brasil estivesse para morrer. Todos os povos soffrem, como os individuos, sua crise de crescimento.

A pobre creatura humana vê a luz da vida no meio do espectaculo da dôr. A dôr acompanha-lhe os passos, através dos annos que passam, e é ella ainda a ultima companheira da existencia, no instante da morte.

Pedi a attenção de Didi para o que acontece com as creanças, até á puberdade. Vivem todas sujeitas a uma cohorte de males insidiosos: a dentição, o sarampo, a catapora. Para crescerem, defrontam-se ellas com toda especie de doenças subitas. Quantas vezes o bébé que nos sorri de manhã arde, á noite, em febre, assustando a mamã carinhosa, privando-a do repouso, collocando-a, ansiosa, na extremidade de um fio telephonico, a buscar o medico ou a pedir ao pharmaceutico mais diligencia e pressa no preparo da droga que a pequena bôca rosada ha de ingerir, nas primeiras lutas da infancia contra as amarguras da vida! O organismo da creança, sujeito ás leis fataes do crescimento, acha-se exposto a todas as perfidias da natureza. Um pouco de chuva predispõe-no á bronchite; um pouco mais de sobremeza, ás indigestões.

Só quando ficamos adultos avaliamos o grão das preoccupações, dos trabalhos e dos sustos de que fomos a causa. Só nessa época sabemos até onde vae a grandeza da alma das mamãs. Ellas nos olham, ainda depois de adultos, com a ternura dos primeiros tempos. E' preciso pagar-lhes o que lhes devemos de tantos cuidados. São coisas estas que se pagam em moeda equivalente, retribuindo com os mesmos gestos de attenção as inquietações que ellas tiveram no passado, para que fossemos fortes e saudaveis.

As mamãs têm o soberbo e bello egoismo de sua obra, que somos nós. As affeições que, depois de crescidos, passamos a cultivar dão-lhes a sensação de que lhes são roubadas e ellas soffrem de decepção, tão intensamente quanto, em nossa infancia soffreram de afflição. Cabe-nos reunir, nesses instantes, as melhores fibras de nossa alma, para que ella seja, inteiramente, de nossa mamã.

Ora, o Brasil — dizia eu a Didi — não está morrendo; está só em sua crise de crescimento. Uma dedicada mamã vela-lhe a existencia; e tudo o que ahi vemos, e que chamamos a Revolução, o novo regimen, etc., são as bronchites e as indigestões.

* * *

Jámais me foi dada a alegria de convencer Didi com um unico argumento, um unico facto, uma unica imagem. Ella tinha sua idéa: o Brasil está morrendo de impiedade.

Como surgiu a impiedade entre nós? Fosse eu á historia e veria. Nasceu o Brasil dos braços de uma cruz. Terra de Santa Cruz eramos em 1500, a partir do momento em que frei Henrique de Coimbra celebrára a primeira missa, aos pés do madeiro santo, em um domingo de Paschoa, assistido de sete frades franciscanos, debaixo de uma arvore e em redor de outras, de onde pendiam, como fructos humanos, indigenas curiosos e de tanga.

A Cruz protegeu-nos e, nas mãos de Anchieta, sobretudo, bem como nas de outros jesuitas da catechese, base da nossa politica de colonização, levou, antes da prosperidade, a fé a todos os recantos da Patria. Que bella revolução a desses conquistadores! Feita sem armas, a não serem as do verbo inflammado da Egreja, tingiu-se, por vezes, de algum sangue, mas do sangue dos proprios catechistas, martyrizados nas lutas ou nas cerimonias barbaras e ritos macabros dos selvagens.

Mas a Cruz, levada a toda parte, plantada nos pinos como nas planicies, venceu. Quando a vemos hoje no cimo de uma torre, nas sumptuosas cathedraes ou nas ermidas ignoradas do interior, temos a idéa de que ella nos fala de Deus; fala-nos, porém, egualmente de nós mesmos. A Cruz não é no Brasil um symbolo apenas do sacrificio de Christo: é a primeira arma da Nação.

E a Cruz foi banida pela impiedade dos seculos, empanturrados de philosophia. Quando o homem a fez rival da sciencia e se apoiou na sciencia, que é uma hypothese, abandonando a Cruz, que é a fé, todas as miserias foram possiveis. A demagogia inventou muitas vezes que o Brasil estava á beira de um abysmo. O abysmo ella mesma o creara: era este, que ainda hoje ahi vemos, da ausencia da Cruz.

Toda esta these era sustentada por Didi, com a exaltação que lhe transmittira em Sobral o padre Serra, seu confessor e guia espiritual.

* * *

O que Didi queria era pedir-me um artigo sobre a inauguração do monumento a Christo, no Corcovado. Suggeri-lhe um passeio, que seria um acto de fé. Nada de côres vivas na indumentaria — accrescentei, com a severidade de quem haveria de encontrar pelo caminho muitos conegos e monsenhores.

Subir ao Corcovado, depois que lá existe a imagem do Redemptor, é uma operação que requer paciencia christã e energia sportiva, porque os trens, congestionados de passageiros, são objecto da cobiça desenfreada de varios fiéis bem nutridos na pratica do remo e de outros exercicios destinados ao desenvolvimento do tronco.

Amparei o corpo fragil de Didi entre meus dois braços de ferro, como se o collocasse entre os varaes de uma carroça, para protegel-o da proximidade, a um tempo, das fórmas arredondadas das senhoras de maior edade e das pernas angulosas de alguns rapazes de vinte annos. Ao preço de vigorosos empurrões, conquistámos dois logares no trem que ia partir. A subida foi lenta, com a locomotiva a gemer, no esforço de arrastar o peso de tanta gente, curvada, sem duvida, sob a carga de seus immensos peccados.

Devassâmos um quintal, onde, presos a um arame, esvoaçavam, em impudente intimidade, um pyjama e uma camisa de dormir. Transpondo a ponte metallica que dá accesso ao Sylvestre, Didi, para quebrar a monotonia do trajecto, conjecturou um bello desastre, em que todos rolassemos, dentro do vagão, ao fundo do abysmo que divisavamos e que era sem duvida tão negro e perigoso quanto o outro, á beira do qual se acha o Brasil ha tantos annos.

Na estação do Sylvestre, um casal imprudente de estrangeiros quiz augmentar a tortura do aperto em que já iamos, sob o fundamento de que muito menos commoda é uma viagem no Metropolitano de Paris. Uma clara e vehemente manifestação de desagrado, estimulada pela intervenção da voz estridente de Didi, fez mallograr a tentativa. A locomotiva continuou a arrastar-nos, continuando a gemer. Nas arvores que sombreiam a estrada, passaros cantavam. A temperatura soffria um ligeiro declinio, que levava Didi a pensar, desolada, na capa que deixara de trazer.

E assim chegámos ao pico do Corcovado, onde a immensa estatua do Redemptor avultava entre a bruma.

* * *

Didi desdenhou a paizagem, entre outros motivos, porque ella era invisivel. Os braços de Christo, muito amplos, pareciam envolver em um só gesto de amor os homens que estavam lá em baixo.

Agora sim, pensei eu, os homens comprehenderão que é preciso o amor entre elles. Mas Didi já não estava na mesma ordem de idéas. O Christo, disse-me ella, acha-se alto de mais. Além disto, é frequente cobrir-se de bruma o Corcovado. E' na bruma que agem os homens, ao passo que os braços do Christo, daquelle Christo, só se estendem á luz viva do sol.

Quando deixará de haver bruma no Brasil? Quando poderemos transportar cá para baixo os braços de Christo?

Os olhos claros de Didi molharam-se de tristeza. E só então senti que é mesmo a impiedade que mata o Brasil.

Mas, desde o Christianismo, é dos martyres que sahem os fortes...

PEDRO, o Rústico

JURISPRUDENCIA PENAL DO BRASIL

Está á venda nas principaes livrarias o **DICCIONARIO DE JURISPRUDENCIA PENAL DO BRASIL**, organisado pelo desembargador Vicente Piragibe. E' uma obra em dois grossos volumes comprehendendo cerca de tres mil decisões do Supremo Tribunal, Côrte de Appellação e tribunaes superiores de Estados, além de toda a legislação penal em vigor. A materia está disposta em ordem alphabetica, de modo a facilitar a consulta.

Editores: Saraiva & Comp. — Livraria Academica — Largo do Ouvidor 5 B — S. Paulo. (30169)

Chega hoje a esta capital o dr. Abrahão Ribeiro

Chega hoje a esta capital, no Cruzeiro do Sul, o dr. Abrahão Ribeiro, secretario do Interior de São Paulo.

Está enfermo o general Uriburu

Buenos Aires, 10 (U. T. B.) — Acha-se enfermo o presidente Uriburu, a quem os medicos recommendaram uma semana de absoluto repouso.

Comparecimento de officiaes

Por solicitação do juiz-presidente do Jury, deverá comparecer áquelle Tribunal Popular, no dia 13 do corrente, ás 12 horas, o 1º tenente Helvecio Pinheiro de Albuquerque Maranhão, para prestar depoimento num processo alli em julgamento.

No mesmo dia deverá se apresentar no gabinete do ministro da Guerra, o capitão Otello Carvalho de Oliveira, afim de cumprir uma determinação do titular daquella pasta.

Pingos & Respingos

Está novamente em fóco, na Belgica, a velha questão entre valões e flamengos, a respeito do uso dos respectivos idiomas.

Dessa pendencia estão excluidos os canarios... belgas; esses falam a lingua do canto que em todos os cantos e cantões se entende.

* * *

O serviço telephonico vae ficar mais barato. A Light publica os preços a vigorar em novembro, com sensivel reducção. Ha preços para a rêde geral e para a rêde local.

Um nortista foi á companhia indagar se não havia tambem apparelhos para a rêde... de dormir.

— Pois não, informou um empregado; e apresentou-lhe, a encher, a proposta para uma extensão.

* * *

Um jornal entrevistou fonéticamente o dr. Oliveira Passos, sobre a moratoria para os pagamentos em ouro.

— "O decreto de hontem, disse este, veiu legalizar uma questão de fato".

Encontrando hontem o dr. Passos, quizemos saber, deante da amphibologia cacographica, se, de facto, se tratava de "fato" ou de "facto".

— De fato, mesmo, foi a resposta.

— Sem c?

— Sim, de "fáto". Como haviamos nós de pagar? Com que roupa?

* * *

O interventor de uma das tenentenías (com accento agudo no í, sr. revisor!) declarou a um jornalista que a Constituinte só deverá vir depois que a Revolução tiver completado a sua obra.

Valha-nos o sr. Getulio! não será possivel adeantar de mais algumas horas o relogio da dictadura?

* * *

Trecho de um telegramma do commandante Cascardo ao "Republica" do Rio Grande do Norte:

"...depara-se aberta ao Brasil a luminosa estrada da socialização integral, onde não mais o capitalismo fallido póde levar os trabalhadores á fome, onde não haja classes favorecidas, etc."

O telegramma do camarada Cascardoff a estas horas corre mundo; já deve ter chegado a São Bernardo das Russas, Ceará.

* * *

Ars longa, vita brevis (*)

Bahia — Suicidou-se atirando-se do alto da torre do elevador Lacerda o sr. Paschoal Longo.

Tendo o destino comprido,
Pobre Longo! num segundo,
Em vez de um tiro no ouvido,
Déste um mergulho profundo.
E a perguntar não me furto:
— Não viste, ó Longo, suicida,
Outro caminho mais curto
Para sair desta vida?

Cyrano & Cia.

(*) Pelo sr. Longo faz a vida breve.

Penhores? Menor juro Maior offerta
C. B. AUREA BRASILEIRA
Avenida Passos, 11 e Rua 7 de Setembro 187
(51113)

Faça o que eu digo e faça o que eu faço!

Se soffre de bronchite ou de tosses rebeldes, tome

PONCHE DE SIAN
Creosotado

Desinfecta os bronchios e tonifica o organismo.
(30731)

Transferidos para Matto — Grosso —

Pelo chefe do Departamento da Guerra, foram hoje transferidos os 1ºs tenentes de Cavallaria: Francisco Adolpho Rosas, Theophilo Ferraz Filho, João Baptista da Costa, Walter de Azevedo e Waldemar Alves Pequeno, todos para a circumscripção militar em Matto Grosso.

500:000$000 VENDIDOS NO RIO

Couberam ao bilhete inteiro n.º 7.093, bem assim as suas duas approximações 7.092 e 7.094, da sorte grande da Loteria de S. Paulo extrahida hontem.
(31170)

Officiaes chamados a deporem no 6.º districto — policial —

Para deporem num inquerito instaurado no 6º districto policial, do interesse da Justiça, deverão comparecer na proxima terça-feira, áquella delegacia, o capitão Armando Level da Silva e os 1ºs tenentes Francisco Assis de Oliveira Borges e Julio Fournier.

Promoção de sargentos

Pelo chefe do Departamento do Pessoal, foram promovidos a 1ºs sargentos, o 2º Nelson de Campos Rezende e a 2ºs os 3ºs sargentos Felippe Macedo Cardoso, Benedicto Montosuna de Oliveira e Léo Renaut, todos pertencentes ao quadro de instructores.

Veiu de Bella Vista a chamado

Procedente de Bella Vista, onde serve no 10º regimento de cavallaria, acha-se nesta capital, a chamado do ministro da Guerra, o major Leonidas Hermes da Fonseca.

A planta do edificio dos Telegraphos

O ministro da Viação determinou ao director dos Telegraphos as necessarias providencias para que seja concluido, com a maxima urgencia, o levantamento da planta do edificio daquella repartição.

Descoberta da America

Será realizada amanhã, segunda-feira, no Templo da Humanidade á rua Benjamin Constant 74, ás 8 1|2 da noite, a Festa de Isabel e Colombo em commemoração do descobrimento do nosso continente, sendo orador o sr. L. B. Horta Barbosa.

O CHEFE DO GOVERNO FOI VISITAR A ESTAÇÃO BIOLOGICA DO ITATIAYA E O HORTO FLORESTAL

A localização da Escola Militar em Rezende

Em carro especial, ligado ao trem que deixou a gare Pedro II ás 10 horas da noite, de hontem, partiu para Rezende o chefe do governo provisorio.

A convite do sr. Assis Brasil, ministro da Agricultura, foi s. ex. visitar o Horto Florestal, naquella cidade, e a Estação Biologica do Itatiaya.

Além dos seus ajudantes de ordens, 1º tenente Garcez do Nascimento e capitão-tenente Pereira Machado, e do seu official de gabinete, sr. Simões Lopes, acompanham o sr. Getulio os ministros da Guerra e da Viação desejosos de conhecerem aquelles departamentos do Ministerio da Agricultura, e o ministro Assis Brasil, juntamente com o seu secretario, sr. Pericles Silveira, com o auxiliar de gabinete, sr. Ottoni de Freitas, e com os srs. Arthur Torres Filho, Achilles Lisbôa e Francisco de Assis Iglesias, respectivamente directores do Fomento Agricola, do Jardim Botanico e do Serviço Florestal. Faz parte tambem da comitiva o director da Central do Brasil.

Durante a sua permanencia em Rezende, o chefe do governo aproveitará a opportunidade para inaugurar as installações do matadouro e frigorifico de aves que alli acaba de ser montado pela Empresa Frigorifico Santa Marina.

O dr. Jorge da Costa Leite, director da referida empresa, acompanhá, tambem, s. ex.

Além disso, o sr. Getulio Vargas e o general Leite de Castro estudarão, alli, a conveniencia e possibilidades da localisação da Escola Militar em Rezende.

O almoço do chefe do governo e sua comitiva será em Itatiaya e o jantar no Horto Florestal, e o regresso será hoje, á noite.

O MINISTERIO REUNIU-SE, HONTEM, NO PALACIO GUANABARA

Nenhuma nota foi fornecida á imprensa

As reuniões ministeriaes, desde o inicio do actual governo, têm-se realizado, aos sabbados, no palacio do Cattete.

Houve, hontem, uma reunião do ministerio sob a presidencia do chefe do governo; mas, desta vez, não se realizou no salão dos despachos, da séde do governo, e sim na residencia do sr. Getulio Vargas, o palacio Guanabara.

Nessa reunião, que durou das 11 horas da manhã ás 2 da tarde, foram tratadas, sem duvida, como nas anteriores, questões de alta relevancia da administração publica, bem como referentes á actual situação financeira.

A respeito dessa reunião nenhuma nota a secretaria do Cattete forneceu á imprensa.

Para barbear — O melhor e mais completo sortimento de artigos para esse fim, encontra-se na Casa Hermanny, Gonç. Dias, 50.
(30854)

A NOVA ADMINISTRAÇÃO MUNICIPAL

Dois engenheiros da Prefeitura afastados por motivo de syndicancia

Em virtude de denuncia, foram afastados, até 2ª ordem, dos cargos que exercem, o sub-director da Directoria de Engenharia, dr. Alberto Moreira da Rocha, e o engenheiro Fernando de Carvalho Soutello.

Para apurar os factos denunciados, o interventor nomeou uma commissão de syndicancia, composta do engenheiro Annibal Martins Torres e dos capitães Julio Véras e Luiz Uchôa Cavalcante.

OS ADDIDOS E EM DISPONIBILIDADE VÃO TER SERVIÇO

Segundo a orientação do novo interventor, dr. Pedro Ernesto, vão ser dispensados das commissões externas e das juntas de alistamento militar os funccionarios em effectivo exercicio, como medida economica, visto que as designações desses funccionarios acarretam despesas com as substituições dos mesmos.

Para substituir os funccionarios naquellas commissões e que sejam attingidos, serão designados os addidos ou em disponibilidade existentes na Prefeitura.

S. ex., a exemplo do que fez o prefeito João Felippe, pretende preencher as vagas que se verificarem nos quadros com funccionarios addidos de cathegorias eguaes ou superiores ás dos vagos.

OS NOVOS CHEFES DE SERVIÇO, HONTEM, NOMEADOS

Foram hontem nomeados, em commissão, para exercerem os cargos de director do Departamento do Material, o capitão-tenente Fernando Garcial Vidal e de inspector da Inspectoria do Abastecimento, o capitão Luiz Uchôa Cavalcante.

A REUNIÃO DOS AGENTES DA PREFEITURA REALIZA-SE AMANHÃ

Não obstante não haver expediente amanhã, na Prefeitura, o sr. Bulcão Vianna, director geral da Secretaria, reunirá em seu gabinete os agentes da Prefeitura, para trocar idéas com os mesmos.

PONTO FACULTATIVO NA PREFEITURA

Amanhã o ponto será facultativo na Prefeitura.

A situação da ilha de — Marajó —

O ministro da Viação enviou ao interventor no Estado do Pará, cópia do parecer da Inspectoria de Portos relativo ao abandono em que se encontra a ilha de Marajó, afim de ser examinada a possibilidade de fazer-se o serviço mais urgente e que carece a ilha, sob a base de cooperação do Estado.

Apresentação de medico

Apresentaram-se á Directoria de Saude da Guerra os seguintes medicos: dr. Benedicto Pencles Fleury, por ter de seguir para São Paulo, de onde veiu a serviço; dr. Manoel Lucas de Souza, vindo de Matto Grosso, e dr. Francisco Baptista de Almeida, por ter entrado em gozo de licença, que teve alta do Hospital Central.

A VISITA DO SR. JOSE' AMERICO A' PARAHYBA

O interventor no Estado, em nome do povo parahybano reitera o convite ao titular da Viação

O ministro José Americo recebeu, hontem, do interventor federal na Parahyba, sr. Antenor Navarro, o seguinte telegramma:

"Devendo ser inauguradas no proximo dia 24 as obras de reconstrucção e ampliação do quartel do Regimento Policial, projectadas ainda pelo grande presidente João Pessoa, em meu nome e de toda a Parahyba, venho convidar o illustre chefe para inaugurar aquelle edificio, assim como assistir a outros actos commemorativos da data. Essa visita, tão sensivel ao carinho e á gratidão dos parahybanos, será mais uma opportunidade para demonstrar a união e a solidariedade dos conterraneos e amigos de João Pessoa, em torno do seu grande discipulo, a quem cabe de direito é de justiça o bastão de guia dos destinos da Parahyba. — Saudações. — *Antenor Navarro*, interventor federal."

Readaptação do edificio dos Correios

O ministro da Viação determinou ao director dos Correios as necessarias providencias para que o administrador do Districto Federal elabore, com urgencia, o plano de readaptação do edificio daquella repartição.

INSTITUTO DE PREVIDENCIA

O QUE HA SOBRE AS CONSTRUCÇÕES DA VILLA MARECHAL HERMES

O sr. Aristides Casado vae introduzir varias reformas no Instituto

Ao ministro do Trabalho, o director do Instituto de Previdencia, sr. Aristides Casado, remetteu circumstanciado relatorio sobre as construcções das primeiras dez casas da Villa Marechal Hermes, agora pertencentes áquelle Instituto.

Esse relatorio está dividido em capitulos contendo a seguinte materia: resumo historico da Villa Marechal Hermes, especificação das obras, custo das mesmas, demonstração das despesas e respectivos pagamentos, condições para a venda das casas aos funccionarios publicos e respectiva minuta, etc.

Já foi encerrada no Instituto de Previdencia a inscripção dos funccionarios contribuintes, candidatos á acquisição dessas casas e das demais que forem construidas. Estão inscriptos mais de 350 pretendentes. As casas são, conforme se sabe, de tres typos, para serem vendidas aos preços de 26, 29 e 32 contos de réis, no prazo maximo de 15 annos.

No intuito de assegurar á familia do funccionario que fallecer antes do pagamento da casa a posse da mesma, o sr. Aristides Casado suggeriu o plano de seguro de vida temporario, encarregando o actuario do Instituto, sr. Lino de Sá Pereira, de elaboral-o, coisa que já está feita e approvada. Por esse plano, o candidato, de 40 annos de edade, a uma casa do valor de 29 contos paga, por esse seguro, a quantia de 26$274 mensalmente.

Tambem por orientação do director do Instituto, o respectivo actuario calculou o seguro contra o fogo, importando isso em 30 réis por um conto de réis.

Assim, no calculo das annuidades ou das mensalidades já estarão incluidas as quantias referentes ao seguro temporario, ao seguro contra o risco de fogo, juros, etc.

O sr. Aristides Casado tem desenvolvido grandes esforços no sentido de dar ao Instituto uma feição de companhia de seguro e de tornar essa instituição de caracter absolutamente pratico, auxiliando efficazmente o funccionalismo publico e amparando-o nas suas necessidades.

Obedecendo a esse espirito o sr. Casado tem já em estudo um plano de revigoramento das inscripções de peculio, actualmente cahidas em caducidade, em virtude da cessação de pagamento dos premios, durante tres mezes consecutivos.

Breve será esse plano submettido á apreciação do ministro do Trabalho, depois do parecer do actuario e do Conselho Administrativo.

O sr. Aristides Casado pensa ainda resolver, em favor dos funccionarios, que o tempo de serviço para os emprestimos, coisa que hoje é de 10 annos, seja diminuido para um anno, apenas, de exercicio.

O ALCOOL-MOTOR

Uma grande transacção feita com os usineiros de Campos

Communica o Departamento Official de Publicidade:

"Em reunião, extraordinaria, da commissão de estudos do alcool-motor, realizada hontem no Ministerio da Agricultura, com a presença dos representantes das companhias importadoras de gazolina e dos srs. Nilo Alvarenga, Alfredo Rodrigues e Walter Pretyman, delegados dos usineiros do municipio de Campos, do Estado do Rio de Janeiro, foi ultimada a venda de 500.000 litros de alcool-motor, destinado ao emprego como carburante, constituindo o auspicioso facto o inicio da realização pratica das medidas adoptadas pelo actual governo, incentivando, desta fórma, mais uma importante industria nacional.

A commissão deu sciencia da transacção ao chefe do governo provisorio, ministro da Agricultura, interventor do Estado do Rio de Janeiro e ao prefeito do Municipio de Campos."

Recebeu o chefe do governo provisorio o seguinte telegramma:

"Rio, 9 — Presidente Getulio Vargas — Nesta — Commissão alcool-motor pede licença congratular-se v. ex. facto auspicioso conclusão primeiro negocio avultado venda 500.000 litros alcool feita pelos usineiros campistas ás companhias importadores gazolina. Facto teve logar sessão extraordinaria desta commissão realizada com presença representantes usineiros e companhias gazolina e constitue primeiro grande resultado patrioticas medidas governo destinadas incentivar industria carburante nacional. Attenciosas saudações. (a.) *Fonseca Costa*, presidente commissão alcool-motor."

O "DUQUE DE CAXIAS" VAE PROSEGUIR NO SEU VÔO

O ministro da Guerra reconsiderou a resolução que o dava por terminado

Como informámos em uma das nossas ultimas edições, o ministro da Guerra expedira ordens á tripulação do "Duque de Caxias" para que o vôo desse avião fosse considerado terminado com a sua chegada a Arica, onde aterrissou devido a um desarranjo no motor, quando em viagem de Iquique para La Paz. Entretanto, recebida a ordem de regresso, os aviadores brasileiros se entenderam com o ministro da Guerra empenhando-se para que pudessem proseguir no vôo tão auspiciosamente iniciado. O general Leite de Castro, accedendo a essas instancias, reconsiderou aquella sua resolução, de maneira que o "Duque de Caxias" vae proseguir no seu vôo, conforme o plano primitivamente traçado, depois de concluidos os reparos que o apparelho exige.

BANCO MERCANTIL DO RIO DE JANEIRO
RUA PRIMEIRO DE MARÇO, 67
Presidente, João Ribeiro de Oliveira e Souza, director, Agenor Barbosa.
Banco de Depositos e Descontos
Faz todas as operações bancarias.
(51118)

OS DESMANDOS DOS GOVERNOS PASSADOS

Não se reuniu hontem, a Commissão de Correição Administrativa

Por ter faltado o sr. Oswaldo Aranha, não se reuniu, hontem, a Commissão de Correição Administrativa. O ministro da Justiça tinha, a essa hora, uma conferencia politica no Cattete.

O major Juarez Tavora e o capitão-tenente Ary Parreiras limitaram-se a trocar idéas sobre varios assumptos, tendo ainda o primeiro despachado alguns papeis referentes á Delegacia do Norte.

Já está concluido o processo relativo á administração do sr. Vianna do Castello. O relatorio do sr. Themistocles Cavalcanti está redigido. Entrará em julgamento na proxima reunião.

As transacções do Banco do Brasil, julgadas irregulares, cujo processo já foi estudado pelos corregedores, estão sob o exame do ministro Oswaldo Aranha. Esse processo deve ser julgado dentro de alguns dias.

"Perken", London — a ultima palavra em thermometros para febre. De absoluta precisão e garantidos pela Casa Hermanny, Gonç. Dias, 50. Preço excepcional: **18$000.**
(30850)

Prosegue o estudo do Codigo de Menores

Esteve reunida, hontem, a subcommissão do Codigo de Menores. Foi-o rapidamente. O tempo sufficiente para o sr. Nilo Vasconcellos concluir a leitura de seu trabalho relativo ao capitulo VII, sob o titulo "Dos menores delinquentes".

O trabalho do sr. Nilo Vasconcellos foi acceito para estudos.

Tesouras Vitry legitimas, para todos os fins. Escapellos, limas, pinças e alicates para unhas e pelles. Casa Hermanny, Gonç. Dias, 50.
(30850)

O anniversario do prefeito de João Pessoa

A data de hoje assignala o transcurso do anniversario natalicio do sr. José de Borja Peregrino, honrado e operoso prefeito de João Pessoa, capital do Estado da Parahyba.

Realizando no governo da capital parahybana uma administração modelo, o sr. José de Borja é, assim, uma das figuras de grande prestigio no solo dos seus governados.

O chefe do governo enviou cumprimentos ao ministro da China

Em nome do chefe do governo provisorio, o seu ajudante de ordens, capitão-tenente Adhemar de Siqueira, apresentou cumprimentos ao ministro chinez, sr. En-Sai-Tai, por motivo do anniversario da proclamação da Republica na China.

O ministro da Justiça não compareceu hontem ao seu gabinete

O dr. Oswaldo Aranha, ministro da Justiça, não compareceu hontem, ao seu gabinete, no palacio Monroe.

Tambem não foram vistos, alli, os seus habituaes frequentadores, que se transferiram para a residencia do ministro, na ladeira do Ascurra.

EXAME GRATIS DA VISTA
POR MEDICOS OCULISTAS
das 9 ás 17 1|2 horas
CASA VIEITAS
Av. Rio Branco n. 127
(30889)

Amanhã, nas repartições publicas, o ponto será facultativo

O governo concedeu ponto facultativo, amanhã, nas repartições publicas.

O chefe do governo fez-se representar

O capitão-tenente Adhemar de Siqueira representou o chefe do governo na inauguração da Exposição de Arte e de Pintura de Lucilio de Albuquerque.

Os menores nos serviços dos Correios

Approvando a proposta do director dos Correios de creação de um serviço rapido de distribuição de pequenos volumes, cartas e recados, o ministro da Viação determinou que sejam empregados de preferencia nesse serviço os menores que completarem mais de dois annos de bons serviços nos logares de auxiliar de carteiro em vez de gratificação addicional, devendo a admissão desses menores ser feita de accordo com o desenvolvimento dos serviços, podendo começar-se pelo numero de doze.

Asthma

O remedio habitual para Asthma, ha 60 annos.

Em todas as pharmacias e lojas

Remedio de **Himrod** PARA ASTHMA
(50716)

EXPORTAÇÃO DE CARNES CONGELADAS

Escreve-nos o director geral dos Serviços de Industria Pastoril:

"Sr. redactor. — Em edição de 9 do corrente, inseriu esse jornal um ligeiro topico fazendo referencias á exportação de carnes congeladas no corrente anno.

Seu commentario accentúa o declinio do nosso commercio exterior de carnes no presente exercicio, classificando-o como o mais reduzido do ultimo triennio.

E' certo que tal reducção vem se verificando com relação ao exercicio passado, porém é licito reconhecer que essa anomalia é resultante do retraimento havido nos mercados mundiaes que se abastecem de carnes importadas, consequencia do periodo de difficuldades que o mundo atravessa.

Bastante elucidativo é o seguinte quadro referente aos annos de 1929 e 1930, comparativamente com 1931 até o mez de agosto, em que se acham inscriptos os principaes paizes que consomem carnes brasileiras.

	1929
Inglaterra	27.397.288
Italia	19.871.412
Belgica	8.929.971
França	8.452.246
Allemanha	5.625.308
Portugal	141.093
	70.417.318

	1930
Inglaterra	50.347.847
Italia	25.772.976
Belgica	11.842.645
França	6.458.282
Allemanha	9.143.344
Portugal	54.745
	103.619.839

	1931 (até agosto)
Inglaterra	41.034.613
Italia	12.762.098
Belgica	2.346.376
França	4.124.327
Allemanha	155.718
Portugal	102.452
	60.525.584

APURAÇÃO DO SERVIÇO DE INDUSTRIA PASTORIL

Confrontando-se os totaes dos 8 mezes deste anno com o total dos 12 mezes do anno passado, admittiremos que o exercicio corrente será encerrado com avantajada differença. Se o fizermos, no entanto, com o de 1929, podemos esperar que o total da exportação do anno corrente superará com vantagem aquelle periodo, se bem que para alguns paizes os nossos embarques tenham diminuido sensivelmente.

A Inglaterra continúa mantendo a sua primazia como principal consumidora do artigo, e a julgar pelas acquisições feitas até agosto, o total da exportação até dezembro alcançará a mesma cifra do anno passado.

A exportação de carnes brasileiras no anno de 1930 bem se póde classificar de excepcional. Sua causa, porém, não é facil de determinar, dependente que é de diversos factores sobre os quaes a acção official não póde ter interferencia decisiva.

Sujeita a phenomenos varios, taes como os da offerta e da procura, a exportação de carnes frigorificadas é manejada por empresas particulares que estabelecem uma directriz de negocios que, dependentes das acquisições, é regulada de accordo com as condições do momento, ligadas aos interesses das suas congeneres da America do Sul.

O nosso commercio de carnes frigorificadas no anno que decorre voltou, no seu volume total, á normalidade das exportações que as estatisticas consignam desde que essa industria foi intensificada. Desse periodo em deante, vimos mantendo um regular equilibrio na nossa exportação, exceptuando-se o anno de 1930 que classificámos de excepcional.

No periodo de 8 mezes, isto é, de janeiro a agosto deste anno, vendemos ao estrangeiro kilos 69.475.483 de carnes congeladas. Em egual periodo de 1929 esse commercio attingiu a 70.078.410 kilos.

Verifica-se uma pequena differença a menos no anno corrente de 602.927 kilos, excedente que, até o fim do anno, poderá ser alcançado e mesmo ultrapassado.

Convem ser levada em devida conta a situação do nosso commercio exterior de carnes frigorificadas que se póde classificar de bastante animador.

Para a sua perfeita manutenção e consolidação devem congregar-se todos os esforços nesta hora de crise mundial."

A regulamentação do decreto sobre os pagamentos em ouro

Está sendo estudada pelo ministro da Fazenda a regulamentação do decreto de 7 do corrente, que concede prorogação de prazo de pagamentos em ouro. Ainda hontem estiveram em conferencia com aquelle titular o sr. Herculano Cavalcanti, director da carteira cambial do Banco do Brasil, e varios banqueiros, tendo sido lembradas medidas a serem incluidas na referida regulamentação.

Foi repatriado e apresentou-se

Por ter sido repatriado, apresentou-se ás autoridades militares, o capitão Pedro Martins da Rocha.

NO PALACIO DO CATTETE

O chefe do governo compareceu, hontem, ao palacio do Cattete, onde se demorou por pouco tempo, retirando-se, em seguida, para o Guanabara.

O problema financeiro-economico do Brasil e o relatorio Otto Niemeyer

Importancia preponderante do problema economica — Opportunidade da circulação conversivel — Solução apropriada

(A. DE LIMA CAMPOS)

III

Façamos, agora, algumas observações.

Em face da crise, cujas consequencias estamos ainda sentindo, o exodo de 27.700.000 libras em ouro, conforme resaltamos no artigo anterior, não foi sufficiente para restabelecer a normalidade cambial e não o teria sido, como mostramos tambem, mesmo se dispuzessemos de um apparelho analogo ao proposto no relatorio Niemeyer. Nesta ultima hypothese, fizemos ainda notar, a situação ter-se-ia até aggravado, pois chegariamos, fatalmente, a um extremo alarmante, pela deficiencia excessiva do meio circulante.

Estabelecer, portanto, com um lastro de 16.000.000 esterlinos, como suggere sir Otto Niemeyer, a conversibilidade de toda a nossa circulação monetaria, sem prevenir os perigos que temos apontado, representa, pelo menos, uma perigosa aventura.

Se o paiz entrasse, simultaneamente com a instituição da conversibilidade total, em um regimen de franca prosperidade economica, tudo iria bem, desde que, num futuro proximo, não sobreviesse nenhuma crise de vulto. Mas isto seria confiar demais numa possibilidade; e foi exactamente esse excesso de confiança que causou o fracasso da experiencia tentada com a Caixa de Estabilização. Não se deve agora reincidir no erro, pois não seria aconselhavel, em verdade, construir uma organização de importancia vital para a nação, como a conversibilidade da sua moeda, baseada num factor problematico.

E' esse, para nós, o unico erro grave que contêm os estatutos do "Banco Central de Reservas do Brasil", organizados pelo financista britannico. No resto, á parte alguns detalhes de menor importancia, que examinaremos no artigo seguinte, os referidos estatutos são excellentes.

Sir Otto Niemeyer apenas não attendeu, contrariamente ao que dissemos no artigo citado no começo destes trabalhos, "ás realidades presentes da nossa situação economica".

O "Banco Central de Reservas do Brasil", a nosso ver, póde ser creado, com reaes vantagens para o paiz, nos moldes propostos no relatorio Niemeyer, desde que não se estabeleça a conversibilidade immediata da circulação monetaria.

O novo padrão deve ser decretado, para que a taxa da futura conversão seja logo fixada.

Feito isto, devemos dedicar todo o esforço possivel ao problema economico, no sentido de desenvolver, o maximo que se puder, a nossa producção, não só para attender ás necessidades internas, como, principalmente, para exportar. O assumpto é mais complexo do que parece á primeira vista, pois envolve uma multiplicidade de materias difficeis e especializadas: transporte, tributação, tarifas alfandegarias, mercados, fretes, super-producção, etc. As maravilhas simplistas devem ser postas á margem, pois a solução adequada de um problema de tal amplitude, sem nenhuma duvida, só póde ser encontrada por uma commissão de technicos especialistas, depois de um meticuloso estudo do meio e de todos os factores, em conjunto.

Devemos, com habilidade, attrair, tanto quanto possivel, mesmo com favores e garantias razoaveis, o capital externo que venha ser empregado na exploração das nossas riquezas potenciaes.

Os problemas do ferro e da colonização do valle do Amazonas devem ser tratados com especial carinho. A fruticultura, a pecuaria e industrias annexas nos offerecem tambem grandes e immediatas possibilidades. Os cereaes e todas as especies de culturas que possam produzir para consumir e exportar, devem ser objecto de particular attenção dos governantes.

Todas essas e outras providencias que possam augmentar a nossa riqueza interna e exportavel, estudadas sempre por technicos dos diversos assumptos, devem ser postas em pratica nas occasiões opportunas.

Emfim, devemos incentivar e organizar, em grande escala, a nossa producção.

Adoptando esse conjunto de medidas, eliminaremos o perigo da monocultura.

Com a continuidade de uma tal politica, teremos obtido, em tempo relativamente curto, um regimen seguro de saldos favoraveis na balança internacional dos pagamentos e iniciaremos a formação de uma reserva solida e real.

Esse regimen deve ser apoiado por orçamentos sempre equilibrados, tanto da União, como dos Estados e municipios.

FINALMENTE A CIRCULAÇÃO CONVERSIVEL

Vencida essa primeira etapa, poderemos estabelecer então, com segurança, a conversibilidade da nossa circulação monetaria, nos moldes do relatorio Niemeyer.

Nenhum perigo mais haverá, pois as reservas, sempre crescentes, alimentadas pelos saldos credores das contas internacionaes, attingirão um nivel capaz de resistir ás crises eventuaes. Note-se, ainda, que taes crises não poderão mais assumir um caracter extremamente agudo, como, para exemplo, apresenta a actual. Os nossos collapsos financeiros têm sido sempre aggravados pelo erro da monocultura. O café representa mais de 70 % da nossa producção exportavel e, por isso, as agruras que soffre assumem o aspecto de crises generalizadas. Esse perigo, de accordo com as presentes suggestões, desapparecerá quasi por completo, pois uma vez que tenhamos outros artigos de grande exportação — ferro, frutas, carnes, algodão, madeiras de lei, borracha, etc. — as depressões, mesmo accentuadas, que soffreram uma ou algumas dessas mercadorias, serão compensadas pela estabilidade das outras. Uma crise de todas, é, pelo menos, muito menos provavel que a crise de uma só.

Estamos certos que é esse o caminho que conduzirá o Brasil mais rapidamente á prosperidade e á fartura.

O nosso grande problema, nunca será demais repetir, é o economico. Devemos focalizal-o e resolvel-o, pois a questão financeira, desse modo, será facilmente solucionada, quasi como um corollario.

Produzindo muito, exportando muito, com sensiveis e continuos saldos favoraveis na balança internacional dos pagamentos, accumulando annualmente reservas o Brasil terá a sua capacidade tributaria enormemente ampliada e o problema financeiro não mais apresentará difficuldades.

UMA OMISSÃO IMPORTANTE

Antes da partida de sir Otto Niemeyer para a Inglaterra, um grupo de financistas brasileiros organizou um questionario, onde se procurou condensar as principaes objecções apparecidas em torno do relatorio daquelle banqueiro inglez. A replica de sir Otto Niemeyer já é conhecida e foi amplamente divulgada.

A nosso ver, entretanto, os financistas nacionaes omittiram um quesito muito importante:

> "é possivel manter a estabilização da moeda, pela conversibilidade de todo o meio circulante, mesmo com o "gold exchange standard", num paiz que tenha a balança internacional dos pagamentos em estado deficitario?"

Na impossibilidade de obter agora uma resposta por parte de sir Otto Niemeyer, transcreveremos, a seguir, um trecho do trabalho intitulado "Conditions Internationales de la Stabilisation des Changes et des Monnaies", apresentado á 13ª assembléa plenaria da Conferencia Parlamentar Internacional de Commercio, em nome da delegação franceza, pelo sr. Charles Dumont:

> "A quel moment faut-il stabiliser? — la réponse à faire ne parait pas douteuse.
>
> Dès qu'elle est possible, la stabilisation doit être décrétée. Elle assainit toutes les entreprises en faisant disparaître les bénéfices de la spéculation et de l'agio. Elle encourage l'économie et rassure l'épargne. Elle établit sur une base solide et exacte les prévisions de recettes et de dépenses pour les particuliers comme pour l'Etat.
>
> *Mais elle n'est réalisable que si l'équilibre du budget est certain, comme celui de la balance des paiements.* A s'aventurer avant l'heure, ou sans l'appui de capitaux suffisants, dans la politique de la stabilisation, on risque de voir s'évader l'or des encaisses, puisque la caractéristique même de tout système de stabilisation, c'est que, au moins pour les besoins du commerce extérieur, l'exportation des capitaux et de l'or doivent être libres.
>
> *L'heure de la stabilisation, c'est donc celle ou est certain le double équilibre du budget et de la balance des paiements."*

Convém resaltar que o sr. Charles Dumont é uma das maiores autoridades francezas na materia; senador e membro da commissão de Finanças do Senado francez; ex-ministro da Fazenda; ex-relator geral da commissão de Finanças da Camara dos Deputados e, mais do que tudo isso, é hoje um dos expoentes dessa vencedora politica financeiro-economica que levou o Banco de França ao apogeu em que se acha — verdadeiro Banco Central da Europa — e onde o Banco da Inglaterra está indo encontrar agora, na critica conjunctura em que se encontra, grande parte dos creditos necessarios á manutenção da estabilidade da libra esterlina.

AS OBRAS DO PORTO DE CABEDELLO

Um esclarecimento do gabinete do ministro da — Viação —

Communica o gabinete do ministro da Viação:

"As obras do porto de Cabedello não estão sendo executadas, como tem sido annunciado, pelo governo federal.

A União fez uma concessão ao governo da Parahyba para a construcção do referido porto. Ao Ministerio da Viação compete apenas fiscalizar o lado contratual do serviço."

A renda dos Correios

A receita hontem arrecadada pela administração dos Correios foi de 56:987$444.

Teve ordem de embarque um medico que deu parte de doente

A' vista do laudo da Junta Superior de Saude, teve alta do Hospital Central o 1º tenente medico, dr. Oswaldo Luiz do Rosario, que teve ordem de embarcar com urgencia a seu destino.

UMA LINHA AEROPOSTAL MILITAR PARA GOYAZ

O primeiro avião sairá de S. Paulo depois de amanhã

Communica-nos a Administração dos Correios desta capital:

"Para conhecimento dos vossos leitores, communico-vos que a linha postal militar aerea acaba de ser estendida até a cidade de Goyaz, com escalas em Ribeirão Preto, Uberaba, Uberlandia, Araguary, Ipamery, Viannopolis e Leopoldo de Bulhões.

Para esses pontos e para as localidades proximas delles ou a elles ligadas por linhas de correio, serão acceitas cartas, cartas bilhetes e bilhetes postaes, que pagarão a taxa aerea de 500 réis por dez grammas ou fracção, partindo os aviões de São Paulo ás terças-feiras, ás 12 horas.

A primeira expedição será na proxima segunda-feira, 12 do corrente, podendo a correspondencia ser entregue nas diversas succursaes e agencias que fazem o serviço aereo até ás 5.30 horas da tarde e nesta administração até ás 7.30 horas da noite."

Resultado de inspecção

Na inspecção a que se submetteu, foi julgado apto para continuar no serviço do Exercito, o 1º tenente medico, dr. Oswaldo Luz do Rosario.

EMPRESTIMOS

HYPOTHECARIOS

A LONGO PRAZO

Concedemos emprestimos, a juro modico, prazo de 31 annos, ou menor, á vossa escolha, para COMPRA OU CONSTRUCÇÃO DA CASA PROPRIA, AMPLIAÇÃO, RECONSTRUCÇÃO OU EDIFICAÇÃO DE PREDIOS BEM SITUADOS.

Nosso systema de pequenas prestações mensaes, não maiores que o aluguel da casa, e antecipações extraordinarias desde cem mil réis, sem pagamento de multa, opera o cancellamento da hypotheca com segurança e facilidade.

EMPRESTIMOS CONCEDIDOS . . . . 112.839:303$000
VALOR DAS GARANTIAS . . . . . . 184.307:572$700
CAPITAL E RESERVAS . . . . 10.700:000$000

"LAR BRASILEIRO"

ASSOCIAÇÃO DE CREDITO HIPOTECARIO
Rua do Ouvidor, 90 — Edificio Proprio.

Não obteve reparação do acto que o exonerou

Tendo Thomé Machado Vieira solicitado reparação do acto pelo qual foi exonerado do logar de guarda da Alfandega de Florianopolis, o ministro da Fazenda declarou que, nos termos do parecer, não ha que deferir.

Dr. Jorge Moraes Grey — Assist. do Serviço de Vias Urinarias do H. S. Francisco de Assis. Cirurgia geral e tratamento das doenças dos Rins, Bexiga, Prostata e Urethra. Carmo, 5-3º, das 3 ás 7. Phone: 2-1241. (31217)

SABONETE DE TOILETTE
Eucalol
Á BASE DE EUCALYPTO
SÓ COM A FITA VERMELHA
(30172)

O Banco dos Funccionarios intimado a restituir consignações

Pelo consultor da Fazenda Publica foi intimado o Banco dos Funccionarios Publicos a restituir ao 1º official aposentado da antiga Directoria de Contabilidade da Marinha, Firmo Alves de Souza Junior as consignações que indevidamente recebeu, a partir de janeiro deste anno e, bem assim, a importancia que em 1929 recebeu além do debito do reclamante para com o mesmo banco, fixado por este em 7:633$138.

A creação da Mesa de Rendas de Angra dos — Reis —

O ministro da Fazenda transmittiu ao presidente do Tribunal de Contas uma copia authentica do decreto n. 20.382, de 9 de setembro ultimo, que creou a Mesa de Rendas de Angra dos Reis e deu outras providencias, inclusive a da abertura do credito de 38:635$000 destinada a occorrer ás despesas a que allude o mesmo decreto.

CORCOVADO

Serviço especial de trens durante as festas de inauguração do MONUMENTO DE CHRISTO REDEMPTOR

NO DIA 12

PELA MANHÃ só serão vendidas passagens para os trens do horario, estando todos os demais á disposição das Autoridades e da Commissão Official.

A PARTIR DAS 13 HORAS correrão trens extraordinarios para o publico, com intervallo de 20 minutos.

NOS DIAS 11 E 13

Haverá um serviço de trens extraordinarios até o Alto, sempre que haja passageiros.

* * *

A lotação de cada trem é de 55 passageiros sentados, havendo logar para mais 20 pessôas em pé.

* * *

Muitas vezes esta lotação será completada na Estação do Cosme Velho, sendo portanto a presumir que será difficil ou impossivel obter logares vagos nas estações intermediarias de Sylvestre e Paineiras.

* * *

A venda dos bilhetes de ida e volta, entre o Cosme Velho e o Alto do Corcovado será effectuada na Estação inicial, no intervallo entre dois trens, e sómente para o trem immediato a seguir. Nas Estações intermediarias só serão vendidos bilhetes para os trens que subirem do Cosme Velho com logares vagos.

* * *

O Agente da Estação do Cosme Velho — Telephone 5-0016 — dará todas as informações necessarias sobre a possibilidade de se obter, ou não, logar em trens prestes a partir.

* * *

Afim de garantir um efficiente serviço nas viagens de volta do Alto do Corcovado para o Cosme Velho, e para evitar atropelos, a Estrada recommenda encarecidamente aos Srs. passageiros para não deixarem a descida para o ultimo momento, pois isto difficultaria immensamente o transporte de volta, que viria então a estender-se até altas horas da noite.

E. F. CORCOVADO

(31088)

A TEMPORADA FRANCEZA DO MUNICIPAL

Les noces d'argent, de Paul Valéry

Um lindo e terno flagrante da vida, essa peça de Valéry, que é a historia do egoismo triste dos paes, quando casam os filhos, e do egoismo alacre e impiedoso dos filhos, quando esquecem os paes.

A platéa bem conhecia tudo aquillo, uma rutila platéa, a um tempo, de avós e de jovens pares que apenas acabam de enlaçar-se para a existencia. Por isto, cada um revia seu caso: os velhos, com melancolia; os moços, com incredulidade... A velha comedia humana desenrolava-se, assim, lá em cima, no palco, e cá embaixo, nas filas das cadeiras repletas, ou ainda mais lá em cima, nos camarotes, onde reluziam calvas e diamantes.

Não ha quem não conheça a delicadeza e a suavidade da phrase de Valéry. Transportada para o theatro, e, pois, subordinada a uma outra technica, ella nada perde de sua frescura. Ao contrario, mais ganha, pela fórma natural como vive e palpita na interpretação. Esta pertenceu, em sua parte mais emotiva, ao sr. Ferny, que parece pôr uma certa faceirice em mostrar-se em papeis differentes, para que se admire a plasticidade de sua maneira de encarnar typos diversos e até mesmo antagonicos.

A sra. Beatrice Bretty deu-nos uma madrinha deliciosa de vibração, reproduzindo dois estados dalma oppostos: o exuberante, do primeiro acto, em que havia todo um canto de primavera, e o desilludido, do segundo acto, com a tremenda surpreza, que tão bem ella traduziu pela voz e pela mimica, da mulher já edosa que perde o amante demasiado moço que iniciou na vida sentimental. O sr. Bertheaux offereceu-nos um Max justo e correcto e a sra. Janine Mirande realçou bastante o papel da ingenua Jeanne. Por fim, é preciso accentuar a perfeição da scena final da mãe um pouco desprezada e, mesmo assim, cheia de ternura, preoccupada pelo exito social da filha, com que Valéry rematou sua encantadora comedia e a que a sra Adrienne Beer deu uma expressão viva e perfeita.

Hoje, á tarde, *L'amour veille*, de De Flers e Caillavet; amanhã, á noite, festa artistica da sra. Beatrice Bretty, com *Durand bijoutier*, de Leopold Marchand.

DINHEIRO?

Só quarta-feira

O meio mais facil de obter dinheiro é na *Loteria*... mas em *Loterias* só na de

SANTA CATHARINA

E' uma fonte de ouro

Quarta-feira

100:000$000

por 20$000 com 18 milhares

(31416)

O notario aggrediu o servente de seu cartorio

Por questões de serviço verificou-se hontem, um escandalo no cartorio do tabellião Fausto Werneck.

E' que, reprehendendo seu servente Onofre do Amaral Savaget, pelo facto de não ter cuidado devidamente da limpeza, este discutiu com o tabellião, travando os dois luta corporal, na qual levou a melhor o sr. Fausto Werneck, possuidor de um physico respeitavel.

O caso terminou com a intervenção de outros empregados do cartorio, indo todos á delegacia do 1º districto, onde o commissario Quirino os ouviu, sendo instaurado inquerito.

RADIO TELEFUNKEN

TELEFUNKEN

Apparelhos desde Rs. 600$000 até Rs. 2:500$000

Demonstrações sem compromisso

Av. Rio Branco, 133
Rua 1º de Março, 88

VENDA A VISTA E A PRESTAÇÕES!

(30879)

ATROPELADO POR UM AUTO-CAMINHÃO

O auto-caminhão n. 112, atropelou hontem pela manhã, na estrada do Alcantara, no municipio fluminense de São Gonçalo, o tropeiro Alvaro Francisco Vianna, domiciliado em Cordeiro, no mesmo municipio. A victima, que soffreu fractura da perna direita e escoriações generalizadas, foi removida para o Serviço de Prompto Soccorro de Nictheroy, onde foi medicada e, a seguir, internada no Hospital São João Baptista.

Na Delegacia de Policia de São Gonçalo, foi aberto inquerito, não sendo, entretanto, conhecida a identidade do motorista responsavel pelo accidente.

8$000

E' o preço d'um bilhete inteiro para os

100:000$000

DA

LOTERIA DO ESTADO DO RIO

SEXTA-FEIRA

(31475)

CONFIANÇA!

Illuminando Céos, terras, aguas, espaços
Com a luz do seu divino amor,
Do cimo da montanha, abre Jesus os braços,
Num largo gesto protector.

Entre os céos e a planura ergue Jesus seu throno!
Vive, ó cidade, em teu labor,
Ou dorme, ao pé do mar, o teu tranquillo somno,
Que te proteja o Redemptor.

E do alto da montanha a sua benção lança
Ao triste, ao pobre, ao soffredor;
Benção que faz brotar, nas almas, da confiança
A branca e pura flôr.

Confiar é muito mais que esperar: é a virtude
Que dá a victoria ao luctador.
Confiemos! Paz, Progresso, Alegria e Saude
Dar-nos-á Christo, Redemptor!

CAFIASPIRINA
E' O REMEDIO DE CONFIANÇA

BAYER

(31226)

INDEPENDENCIA OU MORTE!

Independencia? Só comprando joias na

JOALHERIA YPIRANGA

de BAPTISTA & SOUZA LDA., á

Rua 7 de Setembro, 136

E, assim, na morte, nem é bom pensar... Troca-se e compra-se ouro e joias

(31408)

A Guarda Civil de Porto Alegre agradecida ao sr. Lindolfo Collor

O sr. Lindolfo Collor recebeu do commandante da Guarda Civil de Porto Alegre o seguinte despacho:

"Desvanecidos, transportámos das paginas do "Diario de Noticias" para o nosso boletim as suas palavras a respeito da actuação da guarda civil, em termos altamente expressivos e honrosos, que causaram a mais grata impressão no seio da corporação. Por meu intermedio o corpo de guardas civis expressa o maior reconhecimento a v. ex., que nos deu a honra de estar comnosco na memoravel tarde de 3 de outubro, marco inicial da gloriosa jornada que redimiu a nossa patria, entregando-a á direcção de homens de talento, cultura e patriotismo, entre os quaes v. ex. figura brilhantemente. Saudações attenciosas. (a.) — *Tenente-coronel Feio*."

LA ROYALE

Av. Rio Branco 128-130

PROCUREM
IMAGENS

Copia fiel autorizada

(42084)

O ministro do Trabalho e os tecelões cariocas

A União dos Operarios em Fabricas de Tecidos communicou ao sr. Lindolfo Collor, ministro do Trabalho, ter sido eleita na ultima reunião da assembléa geral a nova directoria que deverá reger os destinos dessa corporação até 4 de agosto de 1932.

O ministro respondeu agradecendo a communicação, reiterando a sua sympathia pela laboriosa classe dos tecelões cariocas e fazendo votos pela felicidade da administração da nova directoria da União.

Trafegam sem o pagamento do imposto

O director da Receita transmittindo ao chefe de policia copia da relação dos vehiculos de carga que trafegam sem o pagamento de imposto de industria e profissão, solicitou providencias junto á Inspectoria de Vehiculos no sentido de serem compellidos os respectivos proprietarios ao pagamento do referido imposto.

Fiscalização do alcool-motor

Pelo director da Raveita foi communicado ao da Recebedoria haverem sido nomeados para a fiscalização do alcool-motor o chimico industrial Annibal de Mattos e o engenheiro Eduardo Sabino de Oliveira para fiscaes e o chimico industrial Affonso Castello Freire, auxiliar da fiscalização.

ACTO DE LEGITIMA DEFEZA
COMPRAR NO PARC ROYAL
A MAIOR E MELHOR CASA DO BRASIL
([illegible])

AINDA A TRAGEDIA DO SACCO DE SÃO FRANCISCO

Por que não capturam os criminosos?

Está provocando escandalo, no seio da familia nictheroyense, a inercia das autoridades policiaes e dos officiaes de justiças do Juizo Criminal de Nictheroy, para a captura de José Maldonado, o assassino do Sacco de São Francisco e o seu cumplice Francisco de Souza Pereira, ambos com a prisão preventiva decretada pelo integro magistrado, dr. Affonso Rozendo da Silva, juiz da 3ª vara da capital fluminense.

José Maldonado continúa gozando uma revoltante impunidade, flanando livremente pelas ruas desta capital.

Os investigadores do corpo de segurança da 3ª delegacia auxiliar da policia do Estado do Rio, alguns dos quaes estiveram em amistosa intimidade com o assassino, em um café, até agora não tiveram nenhuma instrucção a respeito da sua captura.

— O chefe de policia, dr. Nascimento Silva Filho, distribuiu á 3ª delegacia auxiliar, a incumbencia de apurar a denuncia dada pelo "Correio da Manhã" contra varios agentes que, esquecidos dos seus deveres funccionaes, estiveram num estabelecimento commercial, em companhia do homicida José Maldonado.

Embora seja bastante facil averiguar os nomes desses policiaes pouco escrupulosos, um delles, interpellado com inhabilidade, negou calmamente a sua attitude de publico descaso pelo correcto desempenho do seu cargo.

— A familia do inditoso joven, Moysés dos Santos Freitas, assassinado com todas as caracteristicas da premeditação, pelo matador José Maldonado, está tomando todas as providencias para a immediata captura do alludido criminoso.

— Olga Maldonado, a mulher adultera, quando teve alta do Hospital Santa Cruz, da Sociedade Beneficente Portugueza de Nictheroy, viajou na barca de 10 horas da noite para esta capital, acompanhada de um dos seus irmãos. Olga desceu do bonde embuçada no seu *manteau bois de rose*, tendo o chapeu desabado, afim de se esquivar aos olhares curiosos do publico.

— Alguem telephonou para a Delegacia Geral de Nictheroy, para communicar que José Maldonado, estava na sua casa, á rua Aurelino Leal n. 101. O investigador Heraclio, que se achava de plantão, mandou ao local, immediatamente, um investigador e uma praça de policia, que deram uma busca naquella casa, não encontrando, porém, José Maldonado.

— Tendo sido requerida a reconsideração do despacho de prisão preventiva decretada pelo juiz da 3ª vara de Nictheroy, dr. Affonso Rozendo da Silva, contra Alicio Bastos, cumplice de José Maldonado, aquelle magistrado officiou hontem á tarde ao delegado geral da capital, doutor Brandão Junior, pedindo a remessa dos autos, o que foi feito.

Vae subir a taxa de passaportes na Inglaterra

Londres, 10 (U. T. B.) — A partir de 19 do corrente, a taxa cobrada pela emissão de passaportes inglezes será augmentada de 7|6 d., para 15|, subindo tambem de 1| para 2| a de renovação annual dos mesmos.

OS 500:000$000 DE HONTEM

Couberam ao bilhete inteiro 7.093, sorte grande da Loteria de S. Paulo, bem como as suas duas approximações de ns. 7.092 e 7.094, todos vendidos nesta capital.

(31169)

PUBLICIDADE
VIAÇÃO EXCELSIOR
Light
AUTO OMNIBUS S. A.

PENHA—

SERVIÇO ESPECIAL E FREQUENTE DE AUTO OMNIBUS

DOMINGO, 11 DO CORRENTE

PARTIDA DO Theatro Municipal
DA Praça da Bandeira
E DA
Estação de Cascadura

PREÇOS

Theatro Municipal-Penha . . . . . 1$600
Praça Bandeira-Penha . . . . . . 1$200
Cascadura-Penha . . . . 1$200

243:000$000
Sempre ás Quintas-feiras

LOTERIA DE SERGIPE

A "RAINHA DAS LOTERIAS"

1 premio de 100 contos
1 " " 10 "
" " " 5 "
1 " " 2 "
6 premios de 1 conto; 10 de 500$000; 30 de 200$; 150 de 100$000; 550 de 40$ e 1.800 de 40$000 dos ultimos algarismos dos dez primeiros premios.

243 CONTOS EM 2550 PREMIOS!

Bilhete inteiro . . 25$000
Decimo . . . . . 2$500

(30860)

Como o Comité Maçonico Pró Ensino Leigo commemorará o 12 de outubro

O Comité Maçonico pró ensino leigo em commemoração ao 12 de outubro, realizará, amanhã, uma sessão civica, com o seguinte programma: allocução do dr. Pedro da Cunha; Historia e acção da Maçonaria no Brasil, pelo sr. Leonino de Oliveira; Ensino Religioso, pelo dr. Jacy Rego Barros; Divorcio, pelo dr. Emilio de Oliveira; Clero e Fascismo, por d. Maria Lacerda de Moura, sendo a sessão encerrada pelo seu presidente Octavio Kelly, soberano Grão Mestre e Grande Commendador da Ordem.

Estará presente o Grão Mestre adjunto, logar mestre da Ordem, dr. Francisco Prado.

THE BRITISH BANK OF SOUTH AMERICA, LIMITED

Communica:

a) que em attenção ao commercio do paiz, e, especialmente, á sua conceituada clientela, torna publico que, — para desfazer invencionices, — recebeu de sua Matriz, em Londres, peremptorio telegramma, desmentindo formalmente o despropositado boato que lhe attribuia a descabida intenção de deixar de funccionar no Brasil, — onde é estabelecido ha mais de 70 annos, e sempre estimulado pelo uso, cada vez maior, que o Publico faz das facilidades bancarias que o Banco põe á sua disposição;

b) que seria muito grato a quem levasse á sua Gerencia qualquer pessôa, certamente mal informada, que estivesse a fazer commentarios, dessa natureza, sómente explicaveis como insensatas frivolidades que, entretanto, não mais teriam curso desde que fossem esclarecidos os propaladores de balélas, tão maldosas quanto ineptas; — posto que as divulgadas pelo telephone fiquem fóra do alcance de quaesquer informações pessoaes que as desfaçam no triste fadario do seu anonymato.

(F 29456).

D. JOÃO BECKER

Será prestada grande homenagem ao arcebispo de Porto Alegre

Com a caravana riograndense que se acha nesta capital, especialmente para assistir ás festas da inauguração de Christo Redemptor, no Corcovado, veio dom João Becker, uma das figuras mais brilhantes do clero e arcebispo de Porto Alegre. O illustre dignatario da egreja tem sido, em sua estada aqui, alvo das mais expressivas homenagens, não só da colonia, gaucha, como de toda a população catholica.

Essas demonstrações de apreço vêm se succedendo, cada qual de mais alta expressão. Ainda agora, por iniciativa de um grupo de riograndenses, amigos e admiradores do eminente prelado, foi lembrada uma homenagem maior, que recorde, com mais intensidade, a sua permanencia nesta capital. A idéa foi recebida com enthusiasmo e teve, desde logo, a solidariedade de todas as figuras representativas da colonia gaucha, sem distincção de côres partidarias.

Essa homenagem consiste num grande almoço. Não está ainda designada a data de sua realização.

Nem foi ainda eleito o local do agape. Mas, póde se affirmar que a manifestação reunirá, num preito de justa homenagem ao arcebispo de Porto Alegre, todas as figuras de destaque da colonia dos pampas e da sociedade carioca.

NÃO INVEJE SUAS AMIGAS

Tenha confiança em **DAGELLE**

e nos seus maravilhosos preparados

Não inveje a seductora belleza de suas amigas. Facil lhe será conservar a sua tambem, cultivando a perfeição da sua pelle. Uma cutis assetinada e um collo de alabastro, são os principaes encantos da mulher.

Durante o dia, e sempre que tiver de retocar a sua "maquillage," empregue o Creme Evanescente de Dagelle, maravilhoso producto de effeito instantaneo. Espalhe uma leve camada no rosto e collo, friccionando suavemente até que elle desappareça. O creme se tornará completamente invisivel, deixando a epiderme macia e assetinada. Em seguida, poderá applicar o "rouge" e o pó de arroz. O Creme Evanescente, servindo-lhe de base, garantir-lhe-á a adherencia por longas horas, dando ao seu semblante maior encanto e realce. Use o Creme Evanescente nas mãos tambem, para tel-as sempre macias, gentis e aristocraticas.

Para que a belleza seja permanente, é necessario conservar a pelle sadia. Empregue o Creme Perfeito de Dagelle todas as noites. Os oleos finos e delicadas essencias de que se compõe, limpam completamente a pelle, eliminando as impurezas accumuladas durante o dia. Applique-o sem parcimonia, friccionando bastante. Tire o excesso do creme com papel fino ou toalha de linho, removendo assim os restos de pó de arroz ou de "rouge" e as particulas de poeira que se acham accumuladas na pelle. A epiderme assim purificada, absorbe uma certa quantidade de oleo do creme, que continua a sua acção benefica durante o somno.

Pela manhã, finalmente, desperte a sua pelle com Vivatone, o esplendido revigorante de Dagelle.

Applique Vivatone ao rosto e collo com um coxim de algodão, préviamente mergulhado em agua fria, e ficará maravilhada com o brilho juvenil que transmittirá á sua cutis.

Para lhe remettermos o *Estojo Especial de Belleza*, destaque o coupon abaixo e envie-o, com a importancia de Rs. 5$000.

Dagelle R. Theophilo Ottoni, 44
Rio de Janeiro

Remetter a quantia em (2 PG) carta com valor declarado.

Queiram enviar-me um Estojo Especial de Belleza, contendo os tres admiraveis preparados de DAGELLE. Junto envio a importancia de Rs. 5$000.

Nome...
Rua e No. ....
Cidade............................. Estado..........

(50769)

A viagem do "L'Atlantique"

A passagem do luxuoso paquete "L'Atlantique" pelo porto de Santos despertou uma curiosidade talvez maior do que nesta capital.

Antes da gigantesca nave deixar o nosso Cáes do Porto, reabasteceu, como dissemos os seus tanques de oleo combustivel, fornecido pela Anglo Mexican Petroleum Cº.

IMPRENSADO POR UM CAMINHÃO

Quando viajava como pingente, no estribo de um bonde, o operario Dario Mello de Oliveira, morador á rua Dr. March numero 147, foi imprensado por um auto-caminhão, de encontro á balaustrada do vehiculo, soffrendo feridas contusas generalizadas.

Dario foi medicado no posto do Serviço de Prompto Soccorro de Nictheroy.

LOTERIA DO RIO GRANDE DO SUL

A de maior divulgação no Brasil

200 CONTOS — AMANHÃ

INTEIRO 50$000 — DECIMO 5$000

"CASA GAUCHO"

A agencia de loterias que mais sortes tem vendido

PAGAMENTOS IMMEDIATOS

Attende, rapido, ás encommendas do interior

Pedidos: L. COSTA & C. LTDA. Rua Chile, 3. Tel. 2-5470
Caixa Postal 481. End. Tel. "Gaúcho". RIO DE JANEIRO

(30932)

OPERARIOS EM GREVE

Em virtude de uma desintelligencia com um dos mestres da Fabrica de Tecidos São Joaquim, em Nictheroy, os operarios declararam-se, hontem pela manhã, em greve pacifica.

Levado o facto ao conhecimento da 1ª Delegacia Auxiliar, compareceu áquelle estabelecimento fabril, o commissario Athayde Corrêa, acompanhado de varias praças de policia, tendo aconselhado aos operarios que se mantivessem em attitude pacifica, de maneira a que não fosse prejudicada a sua causa.

A administração do referido estabelecimento fabril, resolveu suspender os trabalhos, até nova ordem, de vez que as partes em litigio não chegaram a uma solução satisfactoria.

Quem gosta de doces, tem necessidade de uma pasta efficaz, como a pasta dentifricia

PEBECO

Muitos desprezam os doces, temendo a má influencia para seus dentes, o que não acontece com aquelles que usam a pasta Pebeco, cuja riqueza de saes verdadeiramente efficazes protege sua dentadura e conserva-a mesma sã e branca.

Carlos Kern & Cia.
Rio de Janeiro, Caixa Post. 1879

(50560)

O ensino do italiano na Rumania

Bucarest, 10 (U. T. B.) — Chegaram a esta capital oito professores italianos que vão occupar as cadeiras da lingua italiana instituidas nas escolas medias de Bucarest e de outras cidades da Rumania.

Noticias do Itamaraty

O dr. Afranio de Mello Franco, ministro das Relações Exteriores, recebeu hontem, no palacio Itamaraty, em audiencia previamente marcada, o sr. Antonio Benitez, ministro plenipotenciario da Hespanha, que lhe apresentou, por especial encargo do sr. Alejandro Lerroux, ministro das Relações Exteriores da Hespanha, as congratulações do governo do seu paiz pela passagem da data de 12 de outubro, com os mais calorosos votos pelo crescente desenvolvimento das relações espirituaes e economicas entre os dois paizes. O dr. Mello Franco agradeceu essa demonstração do governo hespanhol e pediu ao ministro Benitez que lhe transmittisse as expressões muito sinceras com que o Brasil retribue essas notas e a certeza de que espera manter sempre e cada vez mais vivos os laços fraternaes que, historicamente, vêm ligando os dois paizes.

— O ministro das Relações Exteriores mandou hontem o sr. José Roberto de Macedo Soares, introductor diplomatico, apresentar as suas congratulações ao sr. En-Sai-Tai, enviado extraordinario e ministro plenipotenciario da China, por motivo da passagem do anniversario da proclamação da Republica Chineza.

AMANHÃ

200:000$000
100:000$000
100:000$000
20:000$000

CENTRO LOTERICO
TRAVESSA DO OUVIDOR 9

(31165)

FACULDADE DE MEDICINA

Pedem-nos publiquemos o seguinte:

"Aos collegas do 1º anno medico da Faculdade de Medicina do Rio de Janeiro. — Para tratarmos questão de especial e immediato interesse da 1ª serie do curso medico da referida Faculdade, convidamos todos os estudantes da alludida serie a comparecer á reunião que terá logar uma hora antes da conferencia de Histologia pelo professor dr. Hernani Pinto, no dia 15 do andante.

Nesta reunião serão evidenciados assumptos de geral interesse, será lido o memorial que está sendo elaborado por uma commissão e combinar-se-ão medidas a serem tomadas. Pela commissão. (a.) *José Manhães*. Rio, 10-10-31."

EXPEDIENTE

ASSIGNATURAS

Aos nossos assignantes pedimos mandar reformar as suas assignaturas antes de terminarem, afim de evitar a interrupção nas remessas.

O preço da assignatura annual é de 90$000 e o da semestral de 50$000.

Toda correspondencia que se referir a este assumpto, quer ordinaria, quer registrada, e bem assim os vales postaes deve ser dirigida ao gerente Luiz Ayres.

VIAJANTES

Declaramos, para os devidos fins, que, desde o dia 15 de Março, o sr. Salustiano de Rezende deixou de ser nosso representante.

A serviço desta folha percorrem o Estado de Minas, o sr. Eurico Baêta de Faria; o Estado do Rio de Janeiro, o sr. João Alfredo de Oliveira, e os Estados de Minas e Espirito Santo, o senhor Edmo Durão de Miranda. Além desses representantes mantemos tambem, nossos Estados, agentes locaes, devidamente autorisados a angariar assignaturas, a prestar qualquer esclarecimento e a receber quaesquer reclamações.

Communicamos para os devidos fins que o sr. M. Silva ou Marcinho Luiz da Silva, não está autorizado a angariar assignaturas para este jornal.

PREÇOS

Interior	Anno	90$000
	Semestre	50$000
	Trimestre	27$000

EXTERIOR — ANNUAL

Europa (Hespanha exclusive)	210$000
Hespanha, America do Norte, Central e do Sul	120$000

EXTERIOR — SEMESTRAL

Europa (Hespanha exclusive)	120$000
Hespanha, America do Norte, Central e do Sul	68$000

NUMERO AVULSO

Dias uteis	300 rs.
Domingos	400 "
Numeros atrazados	500

TELEPHONES:

Director, 2-2446; secretario da redacção, 2-1552; redacção, 2-5698; gerencia, 2-0037. Succursal á Avenida Rio Branco, 4-3396

AGENCIA NA AVENIDA

Avenida Rio Branco, 115, esquina da rua do Ouvidor.
Tel. 4-3396.

AGENCIAS DE ANNUNCIOS AUTORIZADAS

Eclectica, Agencia Will, Glossop & C., Foreign Advertising, Schilling Hiller & C., Empresa Americana Publicidade, J. Walter Thompson Cº, Empresa Commissaria Ltda., Empresa Commercial Brasil, Ltda., Latin-American Publicity, Service Ltd., e Lintas Ltda.

AVISOS IMPORTANTES

Aos nossos annunciantes desta praça avisamos que deixou de ser nosso cobrador o sr. Antonio Magalhães e declaramos que sómente estão autorizados a receber as nossas contas os srs. Avelino Neves, Joaquim Moraes Junior, sendo considerados falsos quaesquer outros que se apresentem em tal categoria.

Quaesquer reclamações sobre publicações devem ser directamente endereçadas á Gerencia.

UM INIMIGO DAS MULHERES

Passou em 2 de outubro o primeiro centenario do fallecimento de um dos maiores artistas de que se orgulhou, em todos os tempos, a prosa portugueza: o padre José Agostinho de Macedo.

Com effeito, o pamphletario formidavel do *Cacête*, do *Braz Corcunda* e da *Besta Esfolada*, o primeiro e o maior dos nossos jornalistas de todos os tempos, o mestre em cujas mãos se começa a desarticular, a arejar, a desenferrujar a inteiriça e austera prosa de Vieira e de Bernardes, o antigo frade de Santo Agostinho, privado do habito e relaxado ás justiças ordinarias por crimes de roubo e de concubinato, mas assombroso de talento e incomparavel do esplendor e de vigor verbal, José Agostinho de Macedo, por alcunha o "Frade Lagosta", o "Camões da rua do Bombarda", o "dictador do Forno de Tijolo", falleceu numa cama da enfermaria de Pedrouços, no dia 2 de outubro de 1831, de um ataque de uremia aguda, sendo no dia seguinte o seu cadaver transportado para a egreja das freiras trinas, ao Rato, num côche dourado da Casa Real que o rei D. Miguel mandou ao seu amigo morto, evitando assim, a um dos maiores mestres da lingua portugueza, a ignominia de ser levado para a sepultura na tumba da Misericordia.

Não desejei que passasse esta data sem que eu tivesse ao menos lembrado, nas columnas do *Correio da Manhã*, a gloria do avô espiritual de Camillo, que foi um dos grandes das letras em Portugal. Na impossibilidade de produzir um largo estudo sobre José Agostinho de Macedo e a sua obra — porque não caberia, decerto, num simples artigo de jornal — vou referir-me a um dos aspectos anecdoticos desta singular figura, conhecido aliás de todas as pessoas que não ignoram a biographia do antigo frade graciano e que têm lido as paginas admiraveis, vasculares, latejantes, chispantes de genio do prosador terrivel da *Besta Esfolada*: a sua excessiva severidade para com as mulheres, que poderia ser tomada á conta de misogynia, se José Agostinho de Macedo, durante toda a sua existencia, mesmo emquanto vivia no habito de correado, e até já quando alquebrado pelos annos, não tivesse pago um tão largo tributo aos encantos e ás graças femininas. Na verdade, o frade Lagosta amou muitas mulheres; apezar de sacerdote, chegou a viver maritalmente com algumas dellas, entre as quaes duas freiras bernardas, D. Thomasia de Brito Lobo de Sampaio e D. Maria Candida do Valle, uma bailarina franceza, Rita Ebrard, uma comica do theatro do Salitre, Maria da Luz, e uma grosseira fregona do bêco dos Beguinos, Clara Maria Benigna; e, entretanto, apezar de ter sacrificado tantas vezes no altar de Eros, com escandalo da religião e dos bons costumes (ou talvez por isso mesmo), mostrou-se, nos seus pamphletos, implacavel para o bello sexo, verberou, com uma vehemencia que nos parece hoje excessiva, a licença e o impudor das modas femininas, lançou sobre a Eva portugueza do começo do seculo XIX a excommunhão maior das suas apostrophes violentas e, tendo elle sido, sem sombra de favor, um dos homens mais crassamente immoraes do seu tempo, foi precisamente em nome da moral offendida e da virtude ultrajada que, com mais dureza, castigou e flagellou as mulheres.

Não quero com isto dizer que a "mulher da moda", de 1800 a 1830, não tivesse merecido (menos, entretanto, em Portugal do que noutra qualquer parte) as mercuriaes dos moralistas e as satyras dos poetas. Mereceu-as e justificou-as. Os nossos avós do pré-romantismo viram, em materia de leveza de trajo e de facilidade de costumes, muitas coisas que nós talvez não chegassemos a ver no mais licencioso periodo do *après-guerre*; e certas demasias, que ainda hoje nos escandalizam na mulher contemporanea, já elles as tinham supportado, com heroica paciencia, um seculo antes de nós. Uma carta do Intendente Pina Manique, de 12 de março de 1804, diz-nos que as bellezas profissionaes do tempo "appareciam em publico quasi nûas"; um folheto de cordel de 1805 (*Critica da modas escusaveis*, fl. 4) informa-nos de que as mulheres de então, exactamente como as de hoje, "tosquiavam os cabellos", andavam "com cabelleiras de cão de agua", e, quando lhes parecia, "pintavam o cabello de verde e de encarnado"; o irmão de Manoel de Figueiredo (*Theatro*, XIV, p. 291, nota), querendo referir-se á moda do *maillot* e das pantalonas de seda côr-de-rosa — de escandalosa memoria! — dá-nos a novidade sensacional de que as mulheres de 1808 "usavam ceroulas", o que era sem duvida mais grave do que trazerem as saias pelo joelho; e, dahi por deante, de 1808 a 1830, os organdis ligeiros, as cambraias transparentes, as pernas nûas, as joias abrochando os bicos dos peitos quando as mamãs "tronchinavam" (quer dizer: quando davam de mamar aos filhos em publico), o rapé, o fumo, a bengala, o oculo, os cabellos masculinamente cortados "á Tito" (Filinto, VII, 9), explicam-nos o furor de José Agostinho de Macedo e deixam-nos na perfeita convicção de que o seculo XX não póde, com justiça, attribuir-se a creação e o exclusivo do typo "garçonne".

E' especialmente sobre as elegantes romanticas de 1829 que o frade Lagosta, já quebrado e valetudinario, mas terrivel de violencia e lampejante de genio, despede, na *Besta Esfolada*, os raios da sua indignação. Julgam que a "Jeod" do Romantismo, a "gaivota", como lhe chamavam em Portugal, com os seus topazios e os seus bandós, os seus olhos em alvo e os seus chapelinhos de palha, era, ao menos, hypocritamente ingenua e astutamente candida? Isso sim! Ouçam José Agostinho de Macedo: "Desterram o pudor do sexo, convertem a natural timidez em desenvoltura, o recolhimento em impudencia, a sujeição em licença, a fidelidade conjugal em profana gala do sambenito! Abrem o passo a um luxo sem limites, que, deixando no vestido apenas coberta metade do corpo, deixa inteiramente nûa e vasia a bolsa dos maridos". O que mais afflige o zelo apostolico do antigo frade é a ligeireza das modas; é a transparencia reveladora das musselinas; são os grandes decotes opulentos; é a graça elastica e suggestiva dos tornozelos calçados de branco e apertados na fita dos cothurnos de duraque; é a ostentação da nudez feminina, já liberta, no tempo, dos pudicos josésinhos vermelhos que tinham feito a delicia da duqueza de Abrantes, e exhibida por toda a parte com a perturbadora elegancia das miniaturas romanticas de mme. Trovè. "Já andam meias nûas pela rua — brada o frade Lagosta —; e querem andar nûas de todo!" Como as elegantes constitucionaes, vestidas de azul e branco, costumassem arregaçar as saias ao percorrer as áleas douradas do Passeio Publico, logo José Agostinho, com o duplo ranço do politico e do moralista, desdenha, no seu pamphleto, dos jarretes finos das "malhadas": "capirotes côr de perpetua, saias azul pombinho recamadas de branco, tão arregaçadas que era uma miseria o que se via!" Ninguem acredita que o velho frade graciano, habituado ás intimidades da comica do Salitre e da bailarina franceza Ebrard, achasse realmente "uma miseria" os *dessous* das elegantes de Lisboa; mas a politica cegava-o e a ancia de decretar a virtude levava-o até ás ultimas injurias. A Eva do constitucionalismo, para José Agostinho de Macedo, não tinha nem pudor, nem caracter, nem mesmo intelligencia. "As mulheres — diz elle — são o que nós vemos: palha na cabeça, nos vestidos a nudez, nos olhos a provocação, no trato a perfidia, e nos discursos a toleima!" Até que ponto teria sido verdadeiro o rabujento velho? Até que ponto teria elle sido justo, exigindo das mulheres do seu tempo uma gravidade, uma compostura, um recato que elle proprio, na sua dissoluta vida, não conheceu?

Mas a cinza de um seculo cobre já os despojos veneraveis do grande escriptor. Ha cem annos que um côche de D. João V, entre archeiros de alabardas lampejantes, conduziu para a cova do mosteiro do Rato o seu cadaver rapidamente decomposto e embrulhado por esmola num lençol. Curvo-me, respeitoso, perante o que delle nos resta; não, decerto, o exemplo duma vida virtuosa; mas o esplendor duma obra immortal, a riqueza duma linguagem forte, saborosa, pittoresca e vernacula, a lição de um mestre que ajudou a modelar, nas suas mãos gloriosas e irreverentes, a maravilhosa joia que é hoje a lingua portugueza.

Julio Dantas

(Expressamente para o *Correio da Manhã*.)

TOPICOS & NOTICIAS

O tempo

BOLETIM DIARIO DA DIRECTORIA DE METEOROLOGIA

Previsões para o periodo de 14 horas do dia 10 ás 18 horas do dia 11:

Districto Federal e Nictheroy — Tempo: ameaçador, com chuvas. Temperatura: ainda em declinio. Ventos: do quadrante sul, com rajadas frescas.

Estado do Rio de Janeiro — Tempo: em geral ameaçador, com chuvas. Temperatura: ainda em declinio.

Estados do Sul — Tempo: perturbado, com chuvas, em São Paulo, Paraná e Santa Catharina, e bom, nublado, no Rio Grande do Sul, onde soffrerá ligeira ascensão. Temperatura: estavel, salvo no Rio Grande do Sul, onde soffrerá ligeira ascensão. Ventos: de sul a léste, frescos, salvo no Rio Grande do Sul, onde serão de léste a norte.

Synopse do tempo occorrido no Districto Federal (de 14 horas do dia 9 ás 14 horas do dia 10) — O tempo foi bom á tarde e á noite, e instavel hontem, isto é, com alternativas de ameaçador e incerto, com chuviscos após 14 horas. A temperatura soffreu ligeira ascensão á noite e ligeiro declinio de dia. As médias das temperaturas extremas observadas nos postos do Districto Federal foram: maxima 23º9 e minima 19º3, e as registradas no Observatorio Meteorologico da Avenida das Nações: maxima 22º9 e minima 20º3, respectivamente ás 12 horas e 15 minutos e 2 horas e 45 minutos. Os ventos sopraram de sul a principio e variaveis após, havendo grande periodo de calmaria pela madrugada.

A crise de coberturas

O cambio continúa na mesma situação angustiosa para os que querem fazer pagamentos e remessas para o exterior. Attribuindo a falta de coberturas á retenção proposital dos exportadores, que quizessem assim valorizar a sua mercadoria, isto é, as letras de exportação, resolveu o governo dar ao Banco do Brasil o monopolio para a venda de cambiaes. Isso, a despeito de ter o proprio sr. Getulio Vargas condemnado esse methodo de defesa do cambio em seu ultimo discurso.

Ora, apezar dessa providencia, continúa a mesma falta de cobertura. O Banco do Brasil restringe quanto póde, por todos os meios e modos, a sua venda, e a razão disso não deve ser outra senão a ausencia dessas mesmas cambiaes, que não apparecem no mercado devido a qualquer manobra baixista, mas simplesmente porque ellas não existem. Não se póde vender o que não se tem. E a mercadoria escassa encarece fatalmente, porque a lei da offerta e da procura continúa de pé.

O grande manancial de letras de cobertura no Brasil é o café. Deante da baixa do producto, que se vende livre sem os resultados de outrora, resente-se fatalmente o mercado. Os commerciantes encontram-se numa situação verdadeiramente angustiosa, pela falta de letras e pelo seu consequente encarecimento. A sua angustia não é estranha á politica do ministro da Fazenda, que não previu, como devia, esse epilogo para a sua teimosia.

Os fretes maritimos

Ao tratarmos, ha dias, dos disparates das tabellas de fretes das companhias estrangeiras de navegação transatlantica, á margem de uma reclamação dos interessados, apenas de corrida mostrámos que tambem se deparam injustificaveis incoherencias no serviço de navegação de cabotagem. Se o transporte de mercadorias por via terrestre é caro, senão prohibitivo, em virtude das tarifas altas e anno por anno majoradas, o transporte maritimo obedece ás mesmas normas.

Não ha muito o sr. Getulio Vargas, com a sua visão de chefe do governo, reconhecia que a producção brasileira encontra, na difficuldade e na alta de preço dos transportes, um dos mais sérios obstaculos ao seu desenvolvimento. De facto: Além de moroso, o transporte feito pelas companhias nacionaes de navegação é caro, chegando a desanimar o productor.

Exemplo de um disparate: o Lloyd Brasileiro incluiu em suas tabellas o preço de 28$000 por tonelada de carvão transportado de New Castle para este porto, ao passo que cobrava os mesmos 28$000 para trazer para aqui, do Rio Grande do Sul, uma tonelada de carvão nacional! Ha mais: o transporte de uma tonelada de sal — pelo Lloyd — entre Hamburgo e Rio Grande do Sul ficava em 35$000, emquanto que o frete dessa mesma tonelada, entre Rio Grande e Mossoró, importava em 80$000...

Com que direito ou com que logica podemos levantar clamor contra os fretes mais ou menos extorsivos das empresas estrangeiras de navegação?

Caso de syndicancia

Um engenheiro, cujo nome não vem ao caso, endereçou a certo vespertino uma carta muito curiosa, na qual havia severa accusação feita á Light, companhia que, segundo o missivista, estaria fornecendo energia electrica, para a illuminação e outros mistéres, com uma voltagem inferior áquella a que está obrigada por contrato. Respondendo a essa accusação, revidou a Inspectoria de Illuminação, que contesta as affirmações nella contidas, mas sem provar. Com essa attitude não se conformou o espontaneo denunciante da irregularidade, o qual, em nova carta, pretende demonstrar que depois de seu grito de alarme a companhia concessionaria da luz augmentou a sua voltagem, e que a Inspectoria de Illuminação, ao contrario do que lhe compete, está defendendo os interesses daquella empresa, ao invés de fiscalizar, como lhe cumpre, a execução do contrato respectivo.

Ahi está, como se vê, uma accusação gravissima. Tanto a Light, quanto as autoridades federaes, são rudemente apontadas pelo denunciante Olindo Semeraro. E' um caso que merece ficar definitivamente esclarecido, quaesquer sejam as conclusões que se apurem.

Boatos tendenciosos na praça

A nossa praça está sendo trabalhada por boatos tendenciosos. Os maiores absurdos são annunciados como factos occorridos, para pouco depois serem desmentidos.

Firmas das mais importantes, estabelecimentos dos mais conceituados, bancos dos mais acreditados, todos estão sendo alvejados por essa campanha de descredito.

Ninguem atina de onde partem taes balelas. O que é certo é que tomam corpo, correm e lançam o panico.

Ha dois dias assoalhava-se que o British Bank, com setenta annos de funccionamento no Brasil, ia fechar, deixando de trabalhar em nossa praça.

Póde-se bem avaliar o que representa um boato dessa ordem, até ser desmentido por telegramma da matriz.

Não seria possivel evitar que certos aventureiros continuassem a espalhar o panico em nossa praça, com boatos dessa ordem?

A acção da policia talvez fosse muito efficaz...

Autonomia burlada

O caso do Conselho Nacional do Café continúa a preoccupar o espirito da grande classe interessada. De uma das vezes que tratámos aqui do assumpto, dissemos que o decreto de 16 de setembro ultimo, cassando a autonomia do apparelho, era um passo para trás. Era-o, porque as tendencias revolucionarias se manifestavam pela extincção ou attenuação do controle burocratico dos governos no funccionamento dos apparelhos adoptados para a defesa do nosso principal producto de exportação.

Ponderámos, então, que o sr. João Alberto, agindo como interventor em São Paulo, desofficializára o Instituto de Café, embora conservando a cooperação governamental. Cogitando-se, todavia, não da actuação exclusiva de São Paulo, mas da comparticipação contratual, mediante um convenio, de todos os Estados productores, foi necessaria a creação de um orgão de mais ampla esphera. Dahi o apparecimento do Conselho Nacional do Café. Vem a proposito a seguinte advertencia do sr. Rubens do Amaral:

"A taxa de 10 shillings não é um tributo fiscal e não póde ser confundida com as rendas publicas: é uma quota de sacrificio que a lavoura pretendeu impôr aos consumidores e que erros supervenientes deixaram collocada ás costas dos productores. Não é paga pela massa dos contribuintes brasileiros, mas exclusivamente pelos cafeicultores, por sua propria deliberação. Não se destina a custear serviços governamentaes de qualquer natureza, tendo um fim todo especial, que é o amparo das cotações e a eliminação das sobras de café. O erario federal não contribue com um ceitil, nem os erarios estaduaes, para a manutenção do Conselho Nacional e para a sua obra puramente commercial. O povo, genericamente considerado, nada tem que ver com as fontes e com a applicação do dinheiro que os 10 shillings produzem. Quem tem que ver com isso é a lavoura. Ora, a lavoura creou o seu orgão e o confiou á direcção de homens da sua confiança. No meio delles não ha logar para o sr. ministro da Fazenda. Retire-se, pois, s. ex., a menos que queira ficar como um intruso e um usurpador, não pelo direito, mas pela força, nocivamente e discricionariamente."

O problema do funccionalismo

A politica da suppressão dos cargos vagos continúa a ser observada, rigorosamente, pelo governo. Diariamente o orgão official publica decretos extinguindo logares. Não se póde dizer que esse ou aquelle ministerio é mais rigoroso, porque todos estão seguindo, muito louvavelmente, a mesma orientação.

Dentro de pouco tempo os quadros estarão descongestionados; tantas são as suppressões verificadas. Mais um anno, e não se poderá allegar que, devido ao numero de funccionarios, a revisão dos quadros é impraticavel. De resto, se ha repartições superlotadas, existem outras em que a deficiencia de pessoal é notavel e chega mesmo a perturbar a normalidade do serviço. As repartições da Fazenda, na sua grande maioria, são um bom exemplo, pois muitas dellas têm o mesmo pessoal de ha vinte annos passados.

O governo provisorio ao lado dessa providencia, por todos os titulos louvavel, tomou uma outra complementar — a do aproveitamento obrigatorio do pessoal addido e em disponibilidade.

Para as vagas, cuja manutenção se torne necessaria, poderão aproveitar-se aquelles serventuarios, o que redunda egualmente em economia, pela reducção do quantitativo na verba de addidos e em disponibilidade.

O problema do funccionalismo está tendo a solução promettida, sem appello ao odioso processo das demissões, sem apreço ao merito nem consideração pelo tempo de serviço.

O trabalho da mulher

Depois de paciente investigação sobre as condições do trabalho da mulher no commercio, na industria e em outras funcções, inclusive a burocracia, o Departamento Nacional do Trabalho elaborou a respectiva regulamentação. Pelo que se conhece dos termos da proxima lei, todos os aspectos da questão foram examinados. Já vimos, em mais de um commentario, a proposito do resultado a que chegára aquelle Departamento, que o trabalho feminino mereceu as melhores referencias, da parte dos proprietarios ou gerentes de estabelecimentos em que as nossas jovens patricias empregam sua actividade.

A discriminação da despesa

A especificação das despesas é uma das principaes exigencias para um bom orçamento.

Temos progredido no modo de redigir verbas e consignações, não só em clareza como tambem na discriminação dos gastos.

O orçamento da Agricultura, nesse tocante, póde ser citado como um exemplo, porque é quasi perfeito. As despesas minimas estão registradas nas tabellas.

Temos como contraste o da Marinha, que caminha para as generalidades, destoando até do da Guerra, que, tanto quanto se póde exigir de um orçamento militar, é claro e tem suas verbas devidamente especificadas.

Melhoraremos a organização dos nossos orçamentos para o anno? Haverá a preoccupação de uniformizar as tabellas?

DESFALLECIMENTOS E CONTRASTES

Emquanto vae apurando faltas funccionaes de pequenos serventuarios publicos, no exercicio de seus cargos, espera-se da Commissão de Correição, que constitue a terceira fachada do tribunal revolucionario, a sua maior operação moralizadora, que será a devassa nos escandalos passados á sombra da administração do Banco do Brasil. Ora, o sr. Getulio Vargas deve comprehender que, a despeito dos poderes discricionarios de que está investido, a nação acompanha seus actos e procura saber se o governo provisorio se mantem dentro de uma linha de coherencia, e realiza assim as promessas de rehabilitação e moralidade da administração publica, com que se recommendou a obra de revolução.

Desde que elle tomou em mãos as redeas do paiz, temos reclamado do chefe do governo que dirija sua attenção para a grande pépineira de escandalos e subornos que maculou a fé de officio das ultimas administrações republicanas. O Banco do Brasil, com a situação anti-democratica e vergonhosa que lhe deram, de um verdadeiro Thesouro supplementar, de onde o dinheiro saia sem a fiscalização do Tribunal de Contas, converteu-se numa verdadeira cornucopia para a compra das consciencias e a realização de actos de prevaricação do poder publico. O processo está agora nas mãos do sr. Oswaldo Aranha. Delle depende, portanto, a rapidez de sua decisão ou o seu adiamento, que se vae tornando indefinido, e que não recommenda as convicções puritanas do Brasil novo. Está em causa, com o sr. Bernardes, o espirito da intriga e da deshonestidade politica, que, com o bernardismo, chegou á sua expressão mais alta. E' preciso avançar ou recuar: ter a coragem de absolver ou a hombridade de condemnar!

O pretexto para evitar o cumprimento dessa promessa feita ao povo brasileiro, e que estava implicitamente contida nas proprias affirmações do governo provisorio, foi o de que as coisas ali guardadas eram tão hediondas que o facto de divulgal-as poderia comprometter irremediavelmente o credito do Brasil. Chegou-se a dizer que Sir Otto Niemeyer fôra contrario a essa devassa, e que o governo, attendendo aos ditames de seu elevado tino financeiro, resolvera não consummar a limpeza reclamada nas estrebarias de Augias. A verdade, porém, é que o descredito que então se temia, e pelo qual se mostravam receosos, não era o do Brasil mas, sim, de criminosos cujas impressões digitaes estariam gravadas nas transacções escusas do Banco do Brasil. Para poupal-os, e não ao paiz, se manteve a protelação e a reserva que são do dominio publico.

Succedeu porém que, emquanto assim se procedia, estava o banco nacional entregue á leaderança de antigos feitores da politica do sr. Arthur Bernardes, e que não poderiam de boa vontade descobrir os pés de barro de seu idolo; não poderiam afogar o seu correligionario na caudal de lama que surgiria se abrissem as comportas das operações feitas durante seu negregado quadriennio. Agora, porém, os embaixadores do bernardismo já receberam ali seus passaportes. Além disso, logo que se reorganizou a justiça revolucionaria, sob o baptismo de Commissão de Correição, annunciou-se que seria finalmente consummada a obra de moralização. Passaram-se no entretanto os dias e, emquanto se esmera aquella commissão no estudo de questiunculas administrativas, continuam os tubarões do Banco do Brasil a digerir tranquillamente a sua irresponsabilidade, a sua deliciosa immunidade.

Decida-se o governo provisorio a cortar aquelle mal pela raiz, abrindo o grande tumor do Banco do Brasil, ou então renuncie aos espectaculos da terceira encarnação de seu tribunal correccional... Dessa attitude sua, reclamada pela coherencia, depende a confiança com que o paiz espera a sua annunciada obra de regeneração nacional.

Brunswick
Discos-Panatropes-Radios
(30129)

Francisco de Castro

Faz trinta annos que, na data de hoje, cerrava seus olhos uma das mais lidimas expressões da intelligencia brasileira, que fulgiu como um astro, no breve decurso de sua existencia. Francisco de Castro, tal era o seu nome, depois de ter operado uma verdadeira transformação do ensino, morreu ainda moço, com pouco mais de quarenta annos, devido a ter-se contagiado quando ministrava seus cuidados a um doente de pneumonia pestosa, que então grassava nesta cidade.

Francisco de Castro encontrára a cathedra que occupou na Faculdade de Medicina, e onde o tinham precedido vultos eminentes da medicina nacional, com uma grande falta. A sciencia que ali se ministrava não era convenientemente aparamentada, porque faltavam a seus antecessores as mãos de artista com que Francisco de Castro realizou essa grande obra que foi a integração do ensino superior e particularmente do medico, nos dominios da grammatica e da estylistica. Escriptor nato, que foi procurar nos classicos da lingua portugueza o modelo da boa linguagem, é natural que esse precursor se houvesse até excedido no trato da fórma, vasando muitas vezes sua lição em um estylo pouco propicio ao entendimento dos discipulos. Convém não esquecer, porém, que elle estava colligindo o seu phrasear nos mananciaes da literatura classica, que morreu na alvorada desse sonho e que, se mais vivera, acabaria como Ruy Barbosa, que o tinha em tão nobre conta, expurgando seu estylo dos preciosismos que porventura elle contenha.

Francisco de Castro foi um dos mais bellos espiritos que já fulgiram no Brasil; a data de sua morte é hoje recordada, melancolicamente, pelos que o conheceram através da lição falada e do livro.

O imposto sobre a renda

As investigações da Revolução, no tocante ás repartições publicas, não escolheram serviços, nem exceptuaram pessoas.

Davam a entender que se procurava desvendar todos os segredos do passado, ás vezes, não resta duvida, com grande insuccesso, mas sempre no interesse de apurar responsabilidades...

Uma repartição tem escapado a essas syndicancias, muito embora as mais graves accusações tenham sido articuladas contra a sua direcção, provocando, ás vezes, escandalo — a Delegacia Geral do Imposto sobre a Renda. O ministro da Fazenda acceita invariavelmente as explicações que lhe são segredadas no seu gabinete pelo delegado geral, e põe-se sobre o caso uma pedra.

Ainda ha pouco, dando uma notavel demonstração de força, conseguiu organizar o quadro do pessoal da Delegacia, mettendo-o na tabella corrigida do orçamento da Fazenda, com o que póde premiar amizades, satisfazer dedicações e recompensar protecções...

A Delegacia do Imposto de Renda é invulneravel ás investigações da Revolução, coisa que positivamente ninguem comprehende nem explica, num regimen de poderes discricionarios, em que a independencia de acção é proclamada entre vivas, palmas e ao som do hymno nacional...

Febre amarella?

Noticias de Minas dizem que occorreram, em Theophilo Ottoni, casos suspeitos de febre amarella. Acreditamos que a enfermidade supposta não se confirme, mas ainda assim, dando o alarme como o fizeram, as autoridades sanitarias mineiras, daquella localidade, estão cumprindo seu dever. Em materia de hygiene preventiva deve sempre prevalecer o conceito de que é melhor fazer um pouco de alarde em torno de uma hypothese que não se confirma, do que fechar os olhos e os ouvidos á revelações, embora desagradaveis.

Por occasião do ultimo surto de febre amarella no Rio, as autoridades sanitarias fizeram como as creanças deante do perigo: fecharam os olhos e queriam que toda a população fizesse o mesmo. Dahi todas as evasivas e tentativas para contrariar a evidencia, quando surgiram os primeiros casos do typho americano. O resultado dessa attitude foi a invasão da capital por uma doença della proscripta havia longos annos e a sangria de mais de cem mil contos para expulsar os hospedes ingenuamente acolhidos pelas autoridades da Saude Publica.

E' bom que hoje, como naquella época, não se prefira poupar o noticiario, ao invés da disseminação do mal.

Boa providencia

O interventor federal em São Paulo, além de limitar a um reduzido numero de chefes de serviço o uso dos automoveis officiaes, tomou uma providencia de que ainda não se lembraram os outros administradores. Os carros do Estado destinados a conduzir funccionarios, no exercicio de sua actividade quotidiana, não poderão ser utilizados antes das 6 horas da manhã e depois das 5 da tarde.

A medida é pratica e visa principalmente cohibir o mais frequente e mais escandaloso abuso: a utilização do automovel para excursões matinaes ou para espectaculos e outras diversões.

Depois de uma providencia tão radical, se os automoveis officiaes, em São Paulo, continuarem a trafegar fóra do periodo supramencionado, só haverá um remedio: é supprimil-os.

Extravio de conhecimentos

O decreto n. 20.454, de 2 do corrente, dispõe em seu artigo 2º que "em caso de perda, destruição, furto ou roubo, do conhecimento de frete não á ordem, a entrega da respectiva mercadoria se fará ao destinatario mediante segunda via, ou certificado de despacho, de accordo com o Regulamento em vigor".

Como os demais, esse decreto declara que a sua execução datará do dia da respectiva publicação. Até agora varias estradas de ferro, nomeadamente a São Paulo Railway, desconhecem a existencia da supramencionada lei. Ora, a parte relacionada com a perda de conhecimentos tem grande importancia para a praça de Santos.

Quando se verifica a perda dos alludidos documentos, as partes interessadas são obrigadas a promover um processo moroso e que acarreta não pequenas despesas.

Quanto ao portuguez... nada!

Os trabalhos da Conferencia Pan-Americana do Commercio, reunida em Washington, correm normalmente. Não sabemos, porém, se lhes prestamos a devida attenção... Na sessão de ante-hontem o sr. Chadbourne, ao propôr a creação de uma liga permanente inter-americana, para estudar e solucionar problemas de ordem economica e financeira pan-americanos, apresentou interessantes suggestões, algumas dignas de meticuloso estudo, pela importancia de seus effeitos.

Entre ellas, porém, ha uma que institue a obrigatoriedade do estudo do inglez e do hespanhol para todos os paizes da America... Entenderam? O inglez e o hespanhol. Quanto ao portuguez... nada! Os quarenta milhões de brasileiros habitantes do segundo paiz da America, em extensão territorial, e em população, se quizerem gozar das vantagens desse pan-americanismo economico, devem saber, pelo menos hespanhol e inglez...

Apolices municipaes

Sendo de praxe, durante o mez corrente, o Banco do Brasil effectuar o pagamento dos juros do semestre findo, das apolices municipaes da emissão de 1921, varias pessoas possuidoras das mesmas apolices têm comparecido no referido estabelecimento bancario, sem entretanto lograrem o recebimento dos mesmos juros, sob o pretexto de que a Prefeitura ainda não determinou o alludido pagamento.

Segundo estamos informados, a propria directoria do Banco do Brasil tem, desde o dia 1º do corrente, pedido insistentes providencias ás autoridades municipaes, no sentido de ser o mesmo pagamento autorizado, de modo a poder attender ao grande numero de pessoas que ali comparecem diariamente.

Mata-Cupim -- S. JOSÉ, 11 Tel. 2-4767
Immunisa madeiras
Predios, Pianos, Moveis, etc.
Orçamentos Gratis.
(30004)

Um ladrão moderno...

Paris, 10 (U. T. B.) — Quando pretendia fugir de avião, sob um falso nome, foi preso essa manhã o alto funccionario do Thesouro italiano Accatin Accatino que fugira de Roma em agosto proximo passado, tambem de avião, levando comsigo a importancia de 2 milhões de liras que furtára da repartição a que pertencia.

Em poder do fugitivo foram encontradas 600 mil liras. A pedido do governo italiano Accatino será extraditado.

A Camara italiana vae reabrir-se

Roma, 10 (U. T. B.) — A Camara de Deputados reabre seus trabalhos a 10 de novembro proximo, devendo na primeira reunião ser feito o elogio funebre do duque de Aosta, com discursos do presidente Giurati e do sr. Mussolini.

"LAR"

... certifique-se imediatamente do nosso sistema de vendas: 21 mezes, sem juros, com distribuição de premios em dinheiro, para os melhores instantaneos.

..."lar fotografico" possue laboratorios modernos para revelar, copiar e ampliar trabalhos de amadores.

..."lar fotografico" está nos principaes pontos da capital: Avenida Central 137 no edificio Guinle e rua Republica do Perú 60, telef. 3-0555 e 3-2300.

(G 05564)

OS JOGOS DE FOOT-BALL NA INGLATERRA

Londres, 10 (U. T. B.) — Foram os seguintes os resultados dos jogos de football hoje realizados na Liga Ingleza e na Liga Escoceza:

Liga Ingleza: 1ª divisão: — Aston Villa x Bolton Wanderers, 2x1; Blackburn Rovers x Manchester City 2x2; Blackpool x Arsenal 1x5; Derby County x Birmingham, 2x1; Grimsby Town x Chelsea, 1x2; Huddersfield Town x West Bromwich Albion, 2x2; Leicester x Sheffield Wednesday, 5x2; Liverpool x West Ham United, 2x2; Newcastle United x Middlesbrough, 3x1; Portsmouth x Sunderland, 0x0; Sheffield United x Everton, 1x5.

2ª divisão — Bradford x Southampton, 2x1; Bristol City x Barnsley, 4x0; Bury x Leeds, 1x4; Charlton Athletic x Millwall, 1x3; Manchester United x Preston North End, 3x2; Nottingham Forest x Chesterfield, 4x0; Oldham Athletics x Swansea, 2x0; Port Vale x Bradford City, 2x0; Plymouth Athletic x Notts County, 3x4; Tottenham Hotspurs x Burnley, 1x1; Wolverhampton Wanderers x Stoke City, 0x1.

3ª divisão: — Secção do Sul: Brentford x Northampton, 2x0; Brighton x Bournemouth, 4x1; Coventry x Luton, 3x2; Exeter City x Cardiff City, 3x1; Fulham x Southend United, 1x1; Mansfield Town x Crystal Palace, 1x1; Norwich County x Queen's Park Rangers, 2x1; Clapton Orient x Torquay, 1x3; Swindon Town x Bristol Rovers, 2x1; Thames x Reading, 0x0; Watford x Gillingham, 2x0. Secção Norte: Chester x Barrow, 4x2; Doncaster Rovers x Halifax Town, 3x1; Darlington x Walsall, 2x0; Hartlepools x New Brighton, 1x0; Lincoln City x Hull City, 1x0; Rotherham x Wrexham, 0x0; Stockport City x Accrington, 3x0; Southport x Rochdale, 3x1; Tranmere Rovers x Carlisle United, 3x0; Wigan x Gateshead, 2x1; York City x Crewe Alexandra, 3x3.

Liga Escoceza: Ayr United x Morton, 2x1; Airdrieonians x Leith Athletic, 8x2; Celtic x Clyde, 1x1; Cowdenbeath x Hamilton Academics, 1x0; Dundee x Kilmarnock, 1x1; Hearts x Falkirk, 2x0; Motherwell x Dundee United, 5x0; St. Mirren x Aberdeen, 4x2.

CHRISTO REDEMPTOR

Outrora, o cume do Corcovado era um dos sitios de predilecção dos que vinham até aqui á procura de emoções e deslumbramentos na contemplação do espectaculo permanente de uma natureza inegualavel. Hoje, é tambem o refugio dos corações e dos olhos dos que buscam uma revelação do divino na arte expressiva dos homens.

A alta inspiração da fé escolheu assim o monumento que mais convinha á imponencia de um scenario, que fala directamente aos sentidos dos que sabem ver nas bellezas do mundo a intelligencia suprema do seu poder creador.

Além disso, a iniciativa do levantamento da estatua do Redemptor sobre o pedestal que, ha muito tempo, a esperava, denuncia uma comprehensão profunda da direcção persistente da força que tem realizado a mais feliz das tarefas na trama complexa de nossa vida historica.

O Brasil, que emergiu da barbaria, que se forrou aos instinctos brutaes da existencia primitiva, que se formou e constituiu nação, á sombra da cruz, está no dever de approximar-se, cada vez mais, do seu invencivel protector, para conjurar os perigos que o ameaçam de todos os lados e cumprir a missão que lhe corresponde na communhão dos Estados. Christo deve ser o seu guia constante, o seu mestre insubstituivel nessa marcha que não póde interromper-se, em cumprimento do seu destino.

Agora, mais do que nunca, precisa o nosso paiz, chamado, em meios de suas proprias dôres, a uma participação no soffrimento geral do planeta, fugir ás seducções das ideologias temerarias e aos narcoticos do nihilismo moral, para penetrar, ainda mais fundo, no espirito edificante e nas verdades consoladoras daquelle que representa o protesto de todas as edades contra a violencia, a oppressão, a maldade e a injustiça.

E' indispensavel que Jesus reconquiste inteiramente, neste momento de angustias e inquietações, o ascendente que lhe assiste no pensamento, que actúa sobre a vontade das massas populares, e nas determinações superiores da ordem social.

A affirmação logica desse sentimento religioso far-se-á, sem sacrificios e sem perturbações politicas, dentro dos mesmos principios democraticos de que a nação está impregnada e de que não póde abrir mão.

Está ahi o meio seguro do Brasil dominar inteiramente os males que já o affligem e triumphar sobre todos os outros com que possivelmente terá de defrontar-se.

Não parece que seja difficil a uma nação catholica pôr em harmonia o espirito e directriz de sua administração com os sabios preceitos da religião que abraçou. Não é exigir-se muito a um povo que recebeu, no berço, os ensinamentos do christianismo.

De facto, o Brasil tudo quanto é deve principalmente ao catholicismo.

O primeiro pensamento dos descobridores da nossa terra não foi fixar um padrão de posse juridica com as fórmas justificadas pelas usanças dos tempos. Occorreu-lhes, antes de tudo, a idéa sublimada de uma posse divina. E, para esse fim, ergueram uma cruz de madeira no alto de um pequeno monte, situado nas proximidades da praia.

"Ao pé desta consagrada arvore, segundo diz Jaboatão, levantaram um altar, celebraram missa, e houve sermão com grande jubilo dos catholicos, e alegria dos gentios, que a seu modo e com as suas musicas desentoadas e rusticos instrumentos ajudaram a celebrar estes primeiros annuncios do Santo Evangelho e Altissimos Mysterios da Santa Fé na sua terra. Com esta acção catholica, por ora a ultima, tomou para o monarcha portuguez Pedro Alvares Cabral posse da terra".

A cruz de Jesus Christo, accrescenta eminente orador sacro, "foi o signal da posse divina das terras do Brasil".

O mais antigo diploma sobre a nossa patria não se limita apenas a celebrar-lhe a formosura e a fecundidade. Para o penetrante escrivão da feitoria de Calicut, embarcado na frota de Cabral, "a melhor semente que se poderia lançar no solo da presumida ilha de Vera Cruz era "a da salvação de toda a sua gente".

Os selvicolas doceis que tiveram aqui o seu primeiro contacto com a civilização do occidente europeu não se mostravam inclinados ás homenagens aos symbolos de um poder material, que se affirmava em empresas através de mares longinquos. Beijavam respeitosamente as cruzes que lhes eram apresentadas por frei Henrique de Coimbra, futuro bispo de Ceuta.

Coube ao jesuita a obra maxima da enthronização de Christo na nova terra. E' precisamente nessa phase heroica da catechese e da defesa da liberdade do selvagem e da luta acirrada contra os vicios e os desregramentos dos colonos que começavam a esboçar-se as linhas moraes da nacionalidade, fixadas posteriormente por eventos, cujas projecções e consequencias escapam á indole desse tributo á admiravel acção civilizadora do catholicismo.

As ordens religiosas que se estabeleceram depois em varios pontos do nosso dilatado territorio, procuraram exercer acção educadora sobre as populações das cidades e villarejos, onde eram chamados os seus membros ao exercicio do culto.

Foram os religiosos os nossos primeiros mestres. Era nas suas casas, em pleno obscurantismo do regimen colonial, onde se distribuia o pão espiritual de que carecia, aliás, todo o Brasil. E ao esforço do benemerito bispo de Pernambuco, o economista Azevedo Coutinho, devem os brasileiros o primeiro instituto, que realizou a diffusão da cultura de humanidades unidas a outros conhecimentos, reputados temerarios na confluencia do seculo 18 e do seculo em cujos albores se inicia o movimento de insurreição dos povos sul-americanos.

O seminario de Olinda póde ser considerado a nossa primeira academia.

Descontados os maleficios resultantes do periodo do seculo passado, em que o regalismo embaraçou, tantas vezes, a acção evangelizadora da Egreja, o que esta fez, no terreno do direito e das letras, merece que se registre como argumento inconfundivel contra a ignorancia e a má fé, que se comprazem no deslustre da obra do clero nacional.

A lei da separação da Egreja do Estado deu áquella um predominio inconfundivel sobre a vida da nação.

E é indispensavel, pois, que ella se aproveite de suas conquistas para estender o seu dominio sobre uma sociedade, que não póde prescindir dessa muralha com a necessaria resistencia para deter o materialismo que a ameaça, sob todas as fórmas apresentadas, por Jesus, na Parabola da Grande Ceia.

Sem a protecção decidida dos legionarios da cruz, devemos temer pela sorte de um paiz contra cuja segurança conspiram permanentemente a idolatria do poder, a fome do dinheiro e o culto da carne.

Appellar para Christo, nesta hora, é pedir a assistencia de quem póde defender um grande patrimonio moral, cuja perda se teme.

Alberto Rego Lins

Os Estados Unidos vão intervir no conflicto sino-japonez

Genebra, 10 (U. T. B.) — Noticias ainda não confirmadas, mas que chegaram mesmo aos circulos mais elevados da Sociedade das Nações, annunciam que o governo dos Estados Unidos está disposto a tomar uma attitude decisiva a respeito do conflicto entre a China e o Japão.

Continua a gréve maritima em Cadiz

Cadiz, 10 (U. T. B.) — Continúa a greve dos operarios em construcção naval, estando para-
O sub-secretario Alfieri, que estaleiros do San Francisco.

A séde do Syndicato unico foi fechada e os cabeças do movimento foram detidos, mas a ordem não foi alterada, esperando-se para breve a solução do conflicto.

A CIDADE DO RADIO

Nova York, setembro (Communicado epistolar da "U. T. B.") — Está sendo edificado em Nova York, um formidavel conjunto de edificios, entre as avenidas Quinta e Sexta, e as ruas 48 e 50, que se destina a reunir uma série de grandes empresas, que se dedicam ás radio-communicações, entre as quaes figuram a National Broadcasting Company, a Radio Corporation of America e a RCA-Victor.

Sómente a National Broadcasting Co. occupará doze pavimentos, onde serão installados trinta studios de radio. Além destas installações, a "Cidade do Radio", como é conhecido o harmonioso conjunto de arranha-céos, conterá dois grandes theatros, com lotação para 6.000 pessoas cada um, ligados a uma poderosa estação de televisão, montada no edificio central, porquanto, segundo se prevê francamente quando da terminação das obras deste colosso, em 1934, já se transmittirá a voz e imagem, das peças representadas, com a maior perfeição.

A iniciativa desta obra coube ao conhecido millionario John D. Rockefeller, que é um dedicado aos assumptos de radio, estando seriamente empenhado na melhoria cada vez maior das estações e dos programmas americanos.

Além de tudo isto, a "Cidade do Radio" comportará dois modernissimos studios cinematographicos, um banco, restaurantes, lojas diversas, etc. O custo de tamanha realização está computado em $250.000.000.

Isto vem demonstrar o quanto se dá valor ao radio, nos Estados Unidos, que possue um numero de ouvintes superior ao de todos os demais paizes do globo sommados, e estações irradiadoras em onda curta e longa que são universalmente conhecidas, pela maneira notavel como são captadas pelos radiophilos do mundo inteiro.

Com a actividade com que estão sendo executadas as obras da "Cidade do Radio", é bem possivel que seu termino se verifique antes do prazo estipulado, apezar de dependerem as mesmas de trabalho operario e technico como até o presente não aconteceu com edificio algum do mundo.

VOLTOU A' DIRECÇÃO DO TELEGRAPHO NACIONAL O DR. EDGARD TEIXEIRA

Foi muito concorrida a cerimonia da posse

Em virtude de uma denuncia apresentada por um chefe de districto da repartição que dirigia, foi afastado do Telegrapho Nacional, o dr. Edgard Teixeira, respectivo director. Aberto o inquerito, ficou apurada a completa improcedencia da denuncia, pela commissão para esse fim nomeada pelo ministro da Viação.

Em consequencia, o sr. José Americo de Almeida, determinou que o dr. Edgard Teixeira reassumisse as suas altas funcções e que o denunciante fosse posto em disponibilidade.

A cerimonia da posse verificou-se hontem, á 1 1|2 da tarde, com a presença de elevado numero de funccionarios da referida repartição, officiaes de gabinete do ministro da Viação, funccionarios desse ministerio, jornalistas e amigos e collegas do sr. Edgard Teixeira. O sr. José Barcellos, director interino, transmittindo o cargo ao director effectivo, leu a portaria do ministro da Viação determinando a volta do sr. Edgard Teixeira ao seu posto. Em seguida, teve palavras altamente elogiosas com relação á personalidade do antigo funccionario, exaltando a sua operosidade, a sua competencia e honestidade.

Em seguida, o sr. Edgard Teixeira, emocionado, agradeceu as manifestações de que estava sendo alvo. Referiu-se ao sr. José Americo de Almeida, sobre o mesmo emittindo conceitos elogiosos e terminou dizendo que no Brasil actual se acha desfraldada uma bandeira, trazendo como symbolo a Justiça, a Honestidade e um "nego" aos calumniadores.

O discurso do sr. Edgard Teixeira foi calorosamente applaudido pela grande assistencia.

Por fim, usou da palavra em nome dos telegraphistas, o sr. Milton Fontoura Mendes, que salientou as qualidades de administrador e de cidadão do actual director dos Telegraphos.

O sr. Baptista Lusardo enviou, hontem, o seguinte telegramma ao dr. Edgard Teixeira, director dos Telegraphos:

"Dr. Edgard Teixeira, Director dos Telegraphos. — Acceite o prezado amigo minhas calorosas felicitações pelo acto de justiça que o reintegrou no cargo de director dos Telegraphos. Não occulto, ao mesmo tempo, o meu enthusiasmo, pela attitude reparadora do ministro da Viação, reaffirmando a doutrina, pela qual se batem os homens sinceros, de que a toda accusação deve acompanhar a prova, sob pena de responsabilidade do accusador. Affectuoso abraço. (a.) — *Baptista Lusardo*."

Dr. Civis Galvão Doenças dos intestinos, hemorrhoidas. Ulceras varicosas. — Das 2 ás 7 horas. Assembléa, 106, sobrado. (F 29509)

Momentos a bordo de um grande — transatlantico —

Uma palestra com um violinista de renome e director do Conservatorio Real de Parma

PASSAGEIROS PARA O RIO E EM TRANSITO

Realizando mais uma rapida e magnifica travessia de Genova para os portos sul-americanos, o "Duilio" deu entrada no porto desta capital durante a tarde de hontem.

Visitado pela Saude do Porto, cujo medico verificou serem optimas as condições sanitarias de bordo, e desembaraçado pelas demais autoridades portuarias, o grande transatlantico da Navigazione Generale Italiana atracou ao Caes, onde era aguardado por innumeras pessoas.

Prof. Alfredo Barbagelata

Como em todas as suas viagens, elle veiu com crescido numero de passageiros, dos quaes a maioria se destina para os portos do Prata.

Destaca-se dentre estes o notavel violinista Alfredo Barbagelata, de renome em todos os centros artisticos da Europa.

Alfredo Barbagelata é argentino tendo nascido em Buenos Aires; é filho de italianos.

Estudou com o professor Ercole Galvani e se aperfeiçoou em Bologna, com o celebre Féderico Sarti, tendo obtido o diploma no Lycéo Musical da referida cidade com a classificação maxima.

Iniciou a sua carreira de concertista em 1907, na Italia, e depois foi á Allemanha e á America do Norte. Um anno mais tarde foi nomeado membro honorario da Real Academia Philarmonica de Roma como recompensa aos seus meritos.

Depois da grande guerra, na qual tomou parte como voluntario, Barbagelata se fixou em Parma, a terra do grande Verdi, e foi pouco mais tarde, por deliberação unanime e proposta do illustre mestre commendador Zuelli, director do Conservatorio Real, o mais importante da Italia, nomeado director artistico da Sociedade de Concertos do referido Conservatorio, elevando-a de tal fórma que lhe foi conferida a medalha de ouro, ao mesmo tempo, que era designado para professor da classe de "quartetto".

Tem esse festejado artista muitas composições para violino, executadas com extraordinario successo.

O professor Alfredo Barbagelata acolheu-nos gentilmente quando lhe fomos apresentados num dos luxuosos salões do "Duilio".

Está de luto pelo seu progenitor, fallecido, ha pouco, na Italia, e cujo corpo elle acompanha á Argentina, onde será sepultado.

Ha oito annos não vinha á patria, porque os seus affazeres não o permittiam. Agora, se não fôra o fallecimento do progenitor, realizaria em Buenos Aires, e provavelmente tambem no Rio, alguns concertos.

O professor Barbagelata, na palestra que comnosco entreteve, falou ligeiramente sobre o estado actual da musica, demonstrando-se claramente contrario aos modernissimos, que julga, salvo algumas exepções de musicistas de talento, nada produzirem de aproveitavel.

Acha o festejado violinista e professor que, dado o que occorre, melhor seria que o desenvolvimento musical se désse, em sentido contrario, isto é para traz. Só assim não teriamos de ver as coisas estapafurdias que hoje estamos vendo.

O professor Barbagelata não se demorará no seu paiz, pois que regressará á Italia no mesmo transatlantico.

Com destino ao Rio, viajaram no bello transatlantico italiano os passageiros seguintes: João Fontoura Borges e senhora, dr. Basil Sefton e familia, Julio Well e familia, e outros.

São muitos os que viajam na classe de luxo do grande transatlantico da Navigazione Generale Italiana, notando-se entre outros os seguintes:

Grande Uff. Luigi Medici e familia, Guiseppe Franzone, Giovanni Gazzioni e familia, Oscar Paganini e senhora, dr. Bartholomeu Vignale e senhora, dr. Emilio Bunze, comm. Domenico Benevenuto, dr. Andréa Brandi, doutor Antonio Falsia, professor Humberto Carelli e senhora, dr. Felippe Luachinetti, Alexandre Sozo, encarregado de negocios do Chile na Rumania, comm. Michaele Thea, Enrico Ubaldi, Antonio Balaguer, Giorgio Molinari, José Fortunato Bello e Luiz Schaack.

A SEMANA DO CRISTO REDENTOR
E' TAMBEM
A SEMANA DA SANTA TEREZINHA
A LOTERIA DO LAR
Modesta e providencial como a sua padroeira — Todas as terças e sextas feiras.
Quinze contos de réis — 3.ª feira — Depois de amanhã
(F 29500)

EMBORA CASADO, O TENENTE QUERIA NAMORAR...

Um conflicto na rua Gonzaga Bastos, de que sairam feridos dois estudantes e aquelle official

O tenente pharmaceutico do exercito José Peres Estruc, apezar de casado, entende que ha de gosar os seus 28 annos de edade namorando moças solteiras. Ha pouco tempo, poz-se de namoro com uma joven residente á rua Gonzaga Bastos. Sabedores disso, os jovens Mozart e Alonso de Oliveira Filhos, que conhecem a familia da senhorita, resolveram impedir que elle proseguisse na conquista. Os alludidos moços são filhos do coronel Oliveira Filho, que conhece muito bem o official pharmaceutico.

Hontem, á noite, Mozart, que conta 19 annos e é alumno do Curso Freycinet, e Alonso, que tem 18 annos e estuda no Collegio Militar, foram á casa da familia da moça, onde encontraram o tenente Estruc em pleno idyllio.

Não tiveram delongas. Foram dizendo o que sabiam. Estabeleceu-se entre elles forte discussão, que teve o seu epilogo na rua, em frente ao predio nº 193. Ali sendo aggredido pelos dois irmãos, o tenente Estruc sacou do revolver e fez cinco disparos contra elles, um dos quaes foi attingir Mozart no pescoço. Quando procurava fugir, Alonso soffreu uma quéda de que resultou ficar com uma contusão na cabeça. Formou-se grande tumulto, depois do qual se verificou que tambem o official estava ferido no supercilio direito.

Afinal, chegou a policia, que prendeu os implicados no conflicto. Foram conduzidos primeiramente ao Posto Central de Assistencia, afim de serem medicados. Ali, o coronel Oliveira Filho, pae dos menores, fez declarações diversas contra o official, contando o facto como acima vae escripto e que representa tambem a narrativa de um popular. O tenente Estruc, porém, nega ter feito uso de arma contra os moços. Affirma ter sido aggredido por uma pancada de sombrinha na testa. Depois de medicados os personagens da scena foram ouvidos pelas autoridades do 16º districto, onde se abriu inquerito.

Os antecedentes do tenente pharmaceutico, o aggressor, segundo ficou apurado no decorrer das diligencias policiaes, não são bons. O official, que é casado, andava se insinuando a sympathia de uma irmã dos alumnos, por elle feridos a bala.

Estes, hontem, se dirigiram ao official, naturalmente indignados, quando foram, pelo faltoso, recebidos a tiros. Um dos rapazes, attingido por um projectil no pescoço, só por milagre escapou á morte.

O inquerito prosegue na delegacia do 16º districto.

Sul America Terrestres
Maritimos e Accidentes
SEGUROS EM GERAL
Mesma administração da
SUL AMERICA
Cia. Nal. de Seg. de Vida
(51969)

Entrou em férias o consultor da Fazenda

Assumiu, interinamente, as funcções de consultor da Fazenda Publica o auxiliar de gabinete dr. Manoel Paes de Oliveira, visto ter entrado em gozo de férias o consultor dr. Didimo Agapito da Veiga.

700:000$000 EM 2 SORTES GRANDES DA LOTERIA DE S. PAULO — A ULTJIMA VENDIDA NO RIO

Hontem coube ao n. 7.093 o grande premio de 500:000$000, bem como as suas duas approximações de ns. 7.092 e 7.094 — sabendo-se pertencer uma dellas a distincto cavalheiro, commanditario de uma importante Papelaria da Rua da Quitanda; O n. 4.528 contemplado com 200:000$ em 3 do corrente foi remettido para o Snr. Benedicto R. Garcia, de Santa Rita do Sapucahy, no Estado de Minas, remettido em 17 de Setembro p. p. sob o registrado n. 9.780, pela Secção de cambistas da "Casa Guimarães". Rosario, 71, nesta Capital. (31171)

HOSPITAL DA CRUZ VERMELHA BRASILEIRA
ESPLANADA DO SENADO

Serviços de medicina e cirurgia geral, partos e gynecologia, olhos, ouvidos, nariz e garganta, pelle e siffilis, vias urinarias, protologia, aparelhos e massagens, clinica de crianças, Raios X, diatermia, alta frequencia, ultra-violeta e laboratorio de analises clinicas.

Quartos de 1ª e 2ª classes e enfermarias geraes para indigentes. Atende diariamente a grande numero de necessitados. Medico permanente. Ambulatorios abertos das 8 ás 12 horas. Aceita qualquer donativo que lhe auxilie a obra caridosa. (49739)

AINDA AS RECENTES OCCORRENCIAS DE CAMPANHA

Em telegramma ao "Correio da Manhã", o prefeito daquella cidade esclarece o facto

Fornecido pela Agencia Brasileira, publicámos na edição de 7 deste mez um telegramma sobre os disturbios occorridos na cidade mineira de Campanha. Agora, recebemos do prefeito daquella cidade o seguinte despacho:

"*Campanha*, 10 — O "Correio da Manhã" do dia 7, noticiando os acontecimentos aqui desenrolados, foi mal informado quanto á verdadeira proporção do facto. Os disturbios foram provocados por partidarios da antiga corrente concentrista desta cidade, hoje travestida convenientemente em legionaria. Os individuos Ismael Clementino, Benedicto de tal e Pedro de Oliveira, da facção do ex-deputado concentrista Jefferson de Oliveira, promoveram desordens e foram presos pela policia. Os companheiros dos referidos desordeiros, em frente á residencia de Seraphim Vilhena, arrebataram os presos das mãos da policia. Esta, depois de se armar, voltou ao local para effectuar de novo a prisão daquelles individuos, sendo recebida a bala. Reagindo, a policia conseguiu dispersar o grupo, effectuando varias prisões. Tudo isso está sendo completamente apurado pelo delegado auxiliar, dr. Oswaldo Machado, que a proposito me forneceu o seguinte documento, contestando asserções estampadas pelo "Correio" daquelle dia: "Campanha, 8 de outubro de 1931 — Exmo. sr. José Messias Dias, dd. prefeito de Campanha — Com relação a um telegramma enviado de Bello Horizonte e publicado no "Correio da Manhã" de 7, levo ao seu conhecimento que me não externei com quem quer que haja omittido minha opinião como cidadão ou como autoridade, relativamente aos successos verificados nesta cidade no dia 2 do corrente. O inquerito aqui instaurado sob minha presidencia, aliás, em inicio, será enviado ás autoridades competentes para as finalidades legaes. Não me caberia de fórma alguma, como autoridade policial e como cidadão conscio de seus deveres, tecer commentarios em torno de um trabalho a mim confiado pelo governo do Estado. Desautorizo, pois, a conclusão sobre os factos a mim attribuida pela pessoa que de Bello Horizonte forneceu ao "Correio da Manhã"; as informações contidas no mencionado telegramma. Attenciosas saudações. — *Oswaldo Machado*, 1º delegado auxiliar."

Certo da acolhida que este possa merecer a bem da verdade, agradeço sua publicação. — *José Messias*, prefeito de Campanha."

LEICA
A camera ideal pelo seu tamanho reduzido. Dá cerca de 40 photos com uma só carga; tem obturador até 1/500, objectiva Elmar 1:3,5, telemetro, etc.
LEITZ
O melhor binoculo. Diversos modelos para campo, sports e theatro.
Exijam catalogos
LUTZ, FERRANDO & C.I. LTDA
OUVIDOR, 88
GONÇALVES DIAS, 40
RIO DE JANEIRO

Vae ser aberta uma agencia do Banco da Lavoura de Minas

Foi deferido pelo ministro da Fazenda o requerimento em que o Banco da Lavoura de Minas Geraes pede para abrir uma agencia em Itabirito, Minas Geraes.

OLHOS
Inflammações e purgações
COLLYRIO MOURA BRASIL
(51233)

O ALMOÇO DE ANTE-HONTEM DO ROTARY — CLUB —

Palestra do dr. Theodoreto do Nascimento, sobre as nossas estancias thermoclimaticas e outros assumptos

Realizou-se hontem, durante o almoço, no Palace Hotel, a reunião semanal do Rotary Club.

Ao meio dia, o dr. Rodrigo Octavio Filho, assumindo a presidencia, declarou aberta a sessão e pediu que, na fórma do costume, se désse inicio aos trabalhos com uma salva de palmas á bandeira nacional.

O sr. Niklaus Jr., chefe do protocolo, fez as apresentações seguintes: dr. Carlos Buschmann presidente do Rotary Club de Petropolis; sr. N. del Junco, socio do Rotary Club de S. Paulo; e sr. Luiz B. Ottoni, convidado do rotariano Miranda Jordão.

Para apresentar o convidado de honra, dr. Theodoreto do Nascimento, foi dada a palavra ao rotariano Carlos da Silva Araujo. Disse elle que lamentava a ausencia do companheiro professor Alfredo Schaeffer, que ainda não havia regressado de sua viagem, porque então o club poderia receber o seu illustre visitante por uma autoridade de todos reconhecida na materia em que se ia ouvir a palavra do dr. Theodoreto do Nascimento. Por uma amavel coincidencia, entretanto, recebera na vespera um livro acabado de publicar pelo professor Renato de Souza Lopes, da nossa Faculdade de Medicina, sobre "Aguas Mineraes do Brasil". Ao invés, portanto, da sua palavra, continuou o dr. Silva Araujo, que trazia a suspeição da amizade e do momento, preferia ler ao club alguns conceitos desse professor, que está escrevendo com a responsabilidade do seu nome e do seu cargo para o presente e para o futuro, sobre o conferencista e sua obra como hydrologista.

Leu elle então os conceitos referidos e terminou dizendo do prazer com que o club iria ouvir dahi a pouco o dr. Theodoreto do Nascimento, para quem pediu uma salva de palmas.

O presidente, a pedido do rotariano Pacheco Moreira, indicou os companheiros sr. E. Pereira Pinto e J. Pereira Soares para fazerem a distribuição do jornal "Camaradagem", orgão editado pela commissão do mesmo nome.

O secretario professor Erasmo Braga leu o expediente, destacando-se um telegramma enviado pelo club ao sr. Orozimbo Maia, prefeito da cidade de Campinas, pela organização do Rotary Club daquella adeantada cidade paulista, da qual é aquelle prefeito o primeiro presidente. Muitas palmas se fizeram ouvir em homenagem ao novo club co-irmão.

Teve então a palavra o dr. Theodoreto do Nascimento, que leu a sua interessante conferencia, intitulada: "E' preciso conhecer nossas estancias thermoclimaticas", sendo muito applaudido.

O presidente deu conhecimento de um convite da Associação dos Artistas Brasileiros para a exposição de pintura do companheiro Lucilio de Albuquerque, rotariano dos mais dedicados, e por fim encerrou a sessão.

PARA COMPRAR
SEDAS e Novidades para o Verão
— A —
NOTRE DAME DE PARIS
a casa que mais barato vende em todo Rio de Janeiro
Rua do Ouvidor, 182 Largo S. Francisco, 16

Os productos brasileiros no estrangeiro

Minutos de palestra com um passageiro do "Western Prince", productor de café, da Colombia, chegado de New-Orleans

Um aspecto da primeira descarga de cafés de Guatemala no cáes de Nova Orleans cujos saccos se apresentam com os dizeres de procedencia e as cores em faixas largas da bandeira do paiz, conforme a nova disposição do governo

Alguns minutos depois de atracado o "Western Prince", fizeram-nos conhecer á bordo o senhor Victor Uribe, grande productor de Café, colombiano, que regressava da Europa depois de longa estadia em Nova-Orleans onde esteve a cuidar dos seus interesses com compradores de café.

O sr. Uribe, que é um devotado amigo do nosso paiz, conhecedor perfeito dos negocios de café, se demorou em longa palestra salientando, com uma imparcialidade digna de louvores e na defesa tanto do nosso como do seu paiz, no que diz respeito á falta de patriotismo de muitos exportadores de café que collocam os seus interesses particulares acima de sua patria ou da nação onde vivem e ganham o pão.

Iniciando a palestra, depois de referir-se a certo assumpto, motivo principal da nossa ida á sua presença, disse-nos:

— Quanto ao café, o Brasil continua na vanguarda dos paizes productores apezar da grande guerra que lhe fazem certos compradores nos diversos mercados.

A um novo parte nosso, proseguiu:

— Sim, eu explico melhor. Os brasileiros accusam os compradores no exterior de vender café brasileiro como colombiano. E' um engano. Nós colombianos, somos, como os brasileiros, victimas d'esse mal. Os nossos cafés, mal deixam os porões dos navios, passam a ser logo, nos armazens, nos mercados consumidores, como sendo da Guatemala, Costa Rica, Haiti, Venezuela ou Equador, sendo, porém de sallentar os de Guatemala, cuja propaganda é tal que breve ter-se-á a impressão que esse paiz tem os melhores cafés do mundo e produz mais de que os nossos paizes.

A PROPAGANDA DO CAFE' DE GUATEMALA

Assisti ha pouco á chegada de uma partida de café de Guatemala. Realmente era uma saccaria nova, muito clara, com as côres da bandeira em uma faixa larga atravessando o sacco e os dizeres "E' o melhor café do mundo" em letras vermelhas, além dos carimbos proprios do exportador.

Esses letreiros eram tão bem gravados que, apezar da chuva torrencial que caia elles não desappareciam. Esse systema de reclame porém, não obstante patriotico, não tem agradado muito os compradores que, por isso mesmo, como não podem se utilizar do sacco para indicar producto de outras procedencias, conforme as encommendas que têm, preferem marcar no proprio porto, saccos eguaes aos do Guatemala e nelles derramam o café brasileiro ou colombiano. Quer dizer que o sacco de café brasileiro é lavado recebendo depois a faixa azul e branca e os dizeres obrigatorios e de Nova-Orleans que me disse: "O melhor café do mundo".

Estive com um commerciante de Nova-Orleans que disse-me: "O Brasil precisa é mandar cafés finos, quanto a propaganda não é necessaria... nós a fazemos pelo dollar".

A NECESSIDADE DA PROPAGANDA DO CAFE' BRASILEIRO

Na minha opinião o seu paiz precisa muito de propaganda, e uma propaganda como vae iniciar breve a Colombia e que tem por fim: tornar conhecido o paiz que exporta; tornar conhecido o producto exportado; tornar responsavel o exportador pelo producto que exporta. Tem sido um dos grandes problemas dos grandes paizes productores o reclamo do seu producto, através do grande mundo; os allemães, os americanos, dada a guerra commercial, trataram de estudar a fórma de mais efficientemente conseguirem propagar os seus productos, fiscalizar a mercadoria exportada, obtendo assim um largo nome no seu paiz. Eu li, nos Estados Unidos, um telegramma que dizia ter o governo brasileiro decretado a obrigatoriedade da marcação dos saccos e caixas de mercadorias exportadas para o exterior.

Essa resolução altamente patriotica não póde agradar os exportadores e passo a informar porque:

O QUE INTERESSA AOS EXPORTADORES

Devido ao reclamo que se faz nos principaes Centros Consumidores, o café colombiano como o de Guatemala, Haiti, etc., são conhecidos como cafés doces. Acontece aliás que o café Santos e Sul de Minas podem mais ou menos egualar-se aos nossos. Os compradores, e isto eu assisti, alteram os dizeres dos saccos, ou vão já daqui com a marca tão apagada que a transformação nos armazens ou depositos no exterior é facillima. Entretanto, o mesmo mal por que passa o seu paiz passa o meu. Eu tenho tido encommendas de cafés sob a condição do sacco levar só o endereço, ficando á vontade do comprador o letreiro que bem entender.

Assim, como vê, os governos devem ser exigentes no que concerne á marcação dos saccos ou caixas de productos exportaveis. Deve ser essa marcação de fórma a inutilizar o sacco afim de não se prestar a servir como sendo do outro paiz.

A FISCALIZAÇÃO DOS PRODUCTOS

A vida de uma nação como o Brasil, depende do seu commercio com o exterior, e elle será tanto maior quanto maior for a fiscalização sobre a qualidade, apresentação e propaganda dos productos que se exportam.

Só assim se obterá um augmento de procura e, por conseguinte, uma melhor cotação, uma maior entrada de ouro, portanto, uma melhoria no bem geral do paiz.

E' aos productores que deve caber o interesse sobre a procedencia dos seus productos. Elles devem exigir aos exportadores que essa procedencia seja bem clara, pois o futuro das suas explorações agricolas depende, unica e exclusivamente, dos mercados consumidores, e esses só aqui virão adquirir os productos brasileiros, se os conhecerem como de grandes productores.

O QUE VAE FAZER A ARGENTINA

Sei que a Argentina, a exemplo da Guatemala, já tem prompto um regulamento que obriga os exportares a fazerem figurar em todo envolucro, caixa ou sacca de mercadoria exportada a bandeira argentina, o nome do producto e o valor da mercadoria.

E' um meio intelligente e habil de propaganda. Aliás, é preciso dizer que na America do Norte em cada caixa, lata, pacote ou sacco de mercadoria figura a bandeira americana, como symbolo de garantia e fina qualidade.

Já chegavam alguns amigos do sr. Uribe e por isso resolvemos despedir-nos.

SÓ MAIS 15 DIAS A "CASA YORK"
Communica que não tendo sido possivel liquidar até hontem todo seu stock para entregar a casa VASIA a loja americana que a adquiriu, conseguiu depois de varias "demarches" e muito "choro", mais 15 dias para "torrar" a mercadoria que ainda possue.
Vão ser quinze dias de verdadeiro queima! Não se engeita dinheiro, nem se deixa o freguez sahir!
Tudo será sacrificado porque o americano apezar de gentil, não cede nem mais um dia!
Ultima opportunidade para comprar baratissimo na liquidação final da grande casa da RUA SETE, ESQUINA DE GONÇALVES DIAS.
(31159)

DE S. PAULO

O REGIMEN DE ECONOMIA

São Paulo, 10 (Do correspondente) — Com os decretos hontem assignados, foi iniciada neste Estado a obra de compressão nas despesas publicas, regularizando o uso dos automoveis e telephones officiaes, assim como a questão das diarias aos funccionarios em serviço fóra de suas repartições e os passes pagos pelo Thesouro do Estado ás Estradas de Ferro. A noticia foi acolhida com agrado, principalmente porque indica a disposição do governo para estabelecer o regimen severo de economia tão reclamado.

De accordo com esses decretos, só poderão ter automovel á disposição os srs.: interventor federal, o presidente do Tribunal de Justiça, os secretarios de Estado, o chefe de policia, o commandante da Força Publica e o commandante do Corpo de Bombeiros.

O uso do automovel official ficou expressamente prohibido antes das 6 e depois das 5 horas, salvo casos excepcionaes. Ficou tambem resolvida a venda dos automoveis desnecessarios e officializado o uso da mistura alcool-gazolina, etc.

Não serão pagos pelo governo do Estado, a partir de hoje, os telephones installados na residencia de qualquer funccionario, salvo os das autoridades policiaes.

Outra medida que foi muito bem recebida foi a que regulou a requisição de passes nas Estradas de Ferro, com passagens pagas pelo Thesouro. Pelo decreto hontem assignado, só poderão requisitar passes para fóra do Estado, os secretarios de Estado, o chefe de policia e os directores geraes das secretarias.

ULTIMAS THEATRAES

O *"Processo Dreyfus"*, no Lyrico

A Companhia de Theatro Romantico, a cuja frente se acha a actriz brasileira Maria Castro, estreou, hontem no Theatro Lyrico, com a peça original de Pola y Igubide, "Processo Dreyfus", ou "Conselho de Guerra", em 3 actos e 13 quadros.

Apezar de se tratar de uma peça que ha vinte annos foi representada aqui, sempre o publico carioca compareceu para apreciar um theatro que, actualmente, é difficil a gente apreciar no Brasil.

Os principaes papeis estiveram a cargo de Maria Castro, Amelia de Oliveira, Julia de Abreu, Maria Grillo, Arthur de Oliveira, Jorge Diniz, Alvaro Pires, Carlos Machado, Mendonça Balsemão, J. Silveira, Arnaldo Coutinho, Euclides Simões, Fialho de Almeida e Antonio Laio.

"Teu corpo é meu", no Rialto

A Companhia Zulu' estreou-se, hontem, no Rialto. Foi representada a revista "Teu Corpo é Meu", de autoria de N. Tangerini. Exito completo. Confessamos que não tinhamos motivos para confiar muito no conjunto que, embora composto de alguns elementos conhecidos, ainda não dispunha de credenciaes para garantir successo. Entretanto, venceu e venceu bem. O espectaculo agradou em cheio. E' uma revista em dois actos e 30 quadros, muito movimentada, alegre, de uma alegria espontanea e levemente temperada de sal fino. O espectador mantem-se num sorriso constante, que não raro desanda em sadias gargalhadas.

O sr. Tangerini foi muito feliz na sua peça, como feliz foi o conjunto que o representou com muita propriedade e muita graça. E' sempre o mesmo diapasão de bom humor, sem esses vacuos de monotonia tão communs na maioria dos trabalhos do tal genero. "Teu Corpo E' Meu", emfim, merece ser vista. E' digna da attenção dos frequentadores de theatro. Bons scenarios, toilettes modestas, mas interessantes.

Não ha propriamente nomes a destacar, porque todos agiram bem, pelo menos na medida de suas possibilidades. E' justo, porém, que se faça uma referencia especial a Dina Marques e José Loureiro. Este ultimo, actor já bastante conhecido, mas que se achava afastado do palco, mostrou que nada perdeu com o estagio. Portou-se magnificamente, provocando boas risadas da platéa. Dina Marques foi, por assim dizer, o pivot do espectaculo. Muito graciosa nos papeis de comedia, encantadora nos requebros de seu corpo elastico e bem torneado, a bella mulatinha arrancou enthusiasticos applausos da assistencia, que a fez bisar diversos numeros.

HONTEM
7093
500:000$000
DO REPARTE DO
SONHO DE OURO
GALERIA CRUZEIRO, 1
(31146)

ESCOLA DE BELLAS ARTES

Recebemos do professor Raul Pederneiras a seguinte carta:

Prezado sr. redactor do "Correio da Manhã". Saudações cordiaes. No documento do Directorio Academico da Escola de Bellas Artes, hontem publicado no "Correio da Manhã", encontro referencias á minha modesta pessoa, na questão que ora se agita sobre a referida Escola. Peço venia para esclarecer o assumpto, na parte que me diz respeito, afim de evitar deturpações e mal entendidos.

O citado documento diz que, na sessão de abril deste anno, "a Congregação procurou, por proposta do sr. Raul Pederneiras, offerecer uma cadeira *honoris causa* ao sr. Lucio Costa." Esse episodio não consta da acta da reunião, assignada pelo sr. Lucio Costa, depois de approvada. O facto assim se passou: — nos termos da lei em vigor, o sr. Lucio Costa convocou a Congregação, pela primeira vez em sua gestão, para eleger o Conselho Technico e o seu representante no Universitario. Feitas as eleições, fiz sentir não estar completa a exigencia da lei actual, que ordena egualmente a eleição dos que devem compor a lista triplice, para desta o governo escolher o director effectivo, tal como praticaram todas as outras escolas, sem excepção.

Particularmente fiz ver que, se essa determinação fosse cumprida no momento, o sr. Lucio Costa não poderia ser contemplado pelos votos, por não ser professor do instituto, como exige a lei. Para demonstrar que não tinha o proposito de personalizar o assumpto, observei, ainda particularmente, que sómente o governo (e não a Congregação, que não possue poderes para tanto) poderia favorecer o sr. Lucio Costa nessa contingencia, livrando-o da situação anormal em que se encontrava e contemplando-o, talvez, com uma das cadeiras de creação recente, para poder ser suffragado o seu nome.

Foi uma demonstração de simples cortezia, para afastar do caso o caracter pessoal, e o sr. Lucio Costa ficou de consultar o governo sobre a materia. Nunca o fez. Assim sendo, verifica-se que nunca propuz nem offereci cadeira alguma; seria isso exorbitancia de minha parte, muito maior ainda em relação ao titulo de professor *honoris causa*, a que se refere o documento do Directorio.

Na segunda Congregação, creio que em agosto, verificando que a Escola não se integrava nos moldes da lei actual, propuz que se officiasse nesse sentido ao Conselho Universitario, para ficar definida a situação que continuava á mercê dos actos isolados do sr. Lucio Costa.

Mais tarde, ao saber que o Conselho Universitario ordenára a eleição do director, em officio que foi sonegado, com o parecer concorde do sr. Francisco Campos ao saber ainda que o sr. Lucio Costa desattendera a essa determinação, e pedia sessão especial do Conselho para explanar suas pretensas razões, escrevi uma carta á Reitoria estranhando esse acto, porquanto, nos termos da lei, o sr. Lucio Costa não poderia mais participar das reuniões do mesmo Conselho, deante do officio que estabelecera a eleição para director da Escola. Essa minha estranheza foi secundada por todos os professores das escolas superiores que participam do Conselho Universitario.

Eis o que me cumpre esclarecer sobre a questão e a minha attitude. Pela publicação destas linhas muito agradece o confrade admirador. — *Raul Pederneiras*. Rio, 10-X-931."

UMA OPERAÇÃO AFIM DE AMPARAR O CAFE'

Apurou-se na ultima semana Rs. 306:094$000

O lançamento de um emprestimo interno para a protecção do café, é uma providencia que bem póde ser dispensada, tendo em vista a existencia da conhecida "CASA GUIMARÃES" á Rua do Rosario 71, esquina do Beco das Cancelas, de onde sáem constantemente as maiores sortes grandes não só para esta Capital como para as mais longinquas localidades do interior, como ultimamente aconteceu com o Snr. Benedicto R. Garcia, de Sta. Rita de Sapucahy, no Estado de Minas, a quem coube receber o bilhete n. 4528 premiado com Rs. 200:000$000 na extracção de sabado, 3 do corrente, da loteria que se extrahe todas as terças, quintas e sabados, e que por essa feliz agencia lhe foi enviado no dia 17 do mês passado, registrado sob o numero 9780.

Tão relevante auxilio, seria desnecessario appellar-se para outro meio que não esse da feliz agencia que enriquece já ha muitos annos todo os cariocas, toda a população do Brasil. Basta que os brasileiros continuem prestigiando, e não duvidamos disso, a mais popular casa de loterias do paiz, hypothecando-lhe toda a sympathia porque a "casa do balcão da sorte" saberá corresponder á amizade. Os pagamentos de sortes na ultima semana, grandes, effectuados pela "CASA GUIMARÃES" orçaram pela somma redonda de 306:094$000 que foram levar o conforto e a felicidade a mais alguns privilegiados clientes da conhecida agencia.

AMANHÃ — 100:000$000 por 30$000 fracção 3$000; 200:000$ por 50$000 fracção 5$000; réis 100:000$000 por 25$000 fracção 2$500.

DEPOIS DE AMANHÃ — A BOA!: 100:000$000 por 20$000 fracção 2$; 25:000$ por 1$600 fracção $800; e mais 50:000$000 da Capital Federal por 10$000 fracção 1$000.

DIA 14 — 100:000$000 por 20$000 fracção 2$000; 30:000$ por 10$000 fracção 1$000.

DIA 15 — 50:000$000 por 15$000 fracção 1$500; 100:000$ por 25$000 fracção 2$500; e mais 50:000$000 da Capital Federal por 5$000 fracção 1$000.

DIA 16 — 100:000$000 por 8$000, fracção $800; 100:000$000 por 30$000 fracção 3$000.

DIA 17 SABBADO — A BOA! — 200:000$000 por 40$000 fracção 4$000; 200:000$ por 50$000 fracção 5$000 e mais a Capital Federal 100:000$000 por 10$000 fracção 1$000.

Pedidos e informações a F. Guimarães & Filho Ltda. Rua do Rosario 71, esquina do Becco das Cancellas. Caixa Postal n. 1273. Rio de Janeiro. (31163)

A CULPA E' DE V. EX...
se comprou caro o que podia adquirir pela metade do preço, Corrija o erro visitando a
LIQUIDAÇÃO — FINAL —
da casa á AVENIDA RIO BRANCO, esq. S. JOSÉ, onde em breve se instalará o grande magazin
«A Exposição»
Vendas em 10 PRESTAÇÕES
(31157)

CLINICA DE DOENÇAS DO APPARELHO DIGESTIVO E DO SYSTEMA NERVOSO — RAIOS X
Dr. Renato Souza Lopes
Especialista e professor da Faculdade de Medicina — Rua São José, 39, de 3 ás 6
(51518)

17ª EXPOSIÇÃO DE AVES

Inaugurou-se hontem, nos Pavilhões da Avenida das Nações, a 17ª Exposição Classica de Aves e Productos Avicolas, promovida pela Sociedade Brasileira de Avicultura, com a presença do ministro da Agricultura, representante do chefe do governo provisorio, do ministro da Justiça, do ministro da Educação, do chefe de Policia e demais autoridades.

O certamen que offerece um interessante aspecto e um precioso conjunto de aves seleccionadas é digno de ser visto, principalmente por aquelles que têm interesses na vida agraria.

Vimos os mais bellos especimens de Rhode Island red, Plymouth Rock barred, branca e amarella; Orpington das variedades amarella, branca e preta, Gigantes pretas de Jersey, Wyandottes prateadas, Minorcas pretas, Leghornes brancas, Hamburguezas, Indian game, Malayas e outras raças. Além de palmipedes e coelhos, vimos uma bella collecção de pombos-correio belgas, pombos romanos, Capuchinhos, etc. A exposição está sendo muito visitada e estará aberta até o dia 18 do corrente.

LOTERIA DE MINAS
AMANHÃ
"PLANO NOVO"
100:000$000
Por 30$000
Sómente 12 milhares
EXTRACÇÃO:
4 HORAS DA TARDE
(51751)

CALÇADOS
polar
para passeio
para trabalho
para soirée
para smocking
para chuva
para verão
para caça
para sport
para excursões
para collegiaes
para meninos
para creanças
para todos os fins
a preços limitados nas
LOJAS CALÇADO POLAR
(da fabrica ao consumidor)
AVENIDA RIO BRANCO, 131
(31304)

DJALMA DUTRA

Inaugura-se, amanhã, em Santa Fé, Minas, o monumento a esse soldado da Revolução

Vae ser inaugurado amanhã, em Santa Fé, Minas Geraes, no mesmo local em que caiu morto o major Djalma Soares Dutra, durante a revolução de outubro do anno passado, o monumento mandado erigir para perpetuar o nome desse glorioso soldado do Brasil.

Djalma Dutra

Esse monumento, cuja solennidade de dedicação se realizará ás 10 horas da manhã, na pequena localidade mineira, foi erigido por iniciativa da firma M. Duarte & Cia., de que faz parte o general Espirito Santo Cardoso, e consta de uma pyramide com uma placa commemorativa da morte do bravo official.

Djalma Dutra foi um dos nomes mais prestigiados dentre os que nunca perderam a fé na victoria revolucionaria e que por ella trabalharam, por todos os meios e modos, até quando se deu a adhesão dos politicos descontentes, desligados do grupo reaccionario. Acceitando o facto consummado dessa adhesão, certo do expurgo necessario e imprescindivel que se promettia, elle foi para as regiões mineiras, lutar pelo Brasil livre, mais uma vez, e nessa luta, em que se vinha cobrindo de glorias, um erro fatal fez que elle tombasse sob as balas dos irmãos revolucionarios, quando a victoria começava a desenhar-se e quando suas forças estavam a conquistar uma importante posição, com o seu avanço irreprimivel sobre Tres Corações.

Sua morte foi um golpe tremendo para os revolucionarios verdadeiros, seus companheiros de ideal desde longa data, mesmo quando a causa nacional não contava com os novos adeptos de 1930, e, conhecido do Brasil inteiro, as alegrias do triumpho não puderam abafar a dôr que causára o desapparecimento prematuro do patriota dedicado, nas vesperas do desenlace feliz do levante nacional e na ante-vespera, talvez, das desillusões.

Agora, na mesma nesga de terra que embebeu seu sangue generoso, vertido pelo Brasil, os que lhe guardam a memoria resolveram perpetual-a, e, fazendo-o, estão honrando um vulto digno da eterna gratidão dos brasileiros.

AOS SRS. PEREGRINOS
Offerece-se opportunidade unica de adquirirem casimiras e brins em córtes.
Todo gosto — Todo preço
159, ROSARIO, 159
(51772)

Aggredido á faca na rua da Passagem

Tuffi Kalil Tardras e Henrique Frichtein, este de nacionalidade allemã, aquelle natural da Syria, ambos vendedores ambulantes, desavieram-se hontem, á noite, no café Botafogo, á rua da Passagem, n. 15, resultando ser um delles ferido á faca, nas costellas.

A victima, Henrique Frichtein, aggredira, a socos, o aggressor, por uma questão de dinheiro.

Tradras, então, sacando de uma faca, reagiu, não sendo grave, entretanto, o ferimento recebido por Henrique.

EM CASO DE MOLESTIA OU ACCIDENTE CHAME OS
SOCCORROS URGENTES
CASA DE SAÚDE E MATERNIDADE
DR. PEDRO ERNESTO
Tel. 2-9950
(19236)

A Vida Social

O Brasil em Hollywood

Raul Roulien está em vesperas de tornar-se na America um dos "astros" da moderna cinematographia.

Esta noticia não póde ser recebida senão com alegria.

Roulien é, ainda, muito jovem. Appareceu ha pouco tempo, relativamente, na ribalta e logo começou a brilhar. Moço. Intelligente. Bonito. Grande vocação para o theatro. Tudo lhe sorria. E elle triumphou. A sua ultima temporada no theatro Lyrico desta capital constituiu um successo magnifico. Noites cheias. Roulien recebeu de toda parte demonstrações especiaes de sympathia e de apreço.

De repente quando menos se esperava, o actor brasileiro toma o rumo da America. A principio corre vagamente, depois os rumores melhor se acentuam no sentido de que Roulien ia entrar para o cinema.

Ha momentos de anciedade. Fracassará? Triumphará? Outros nomes de patricios nossos que emprehenderam a "Viagem maravilhosa" acódem ao nosso espirito. Mario Moreno... Lia Tord... Olympio Guilherme... E mais alguns outros.

Chegam-nos, agora, da America, noticias alviçareiras. Roulien, contratado pela Fox, foi uma revelação. Elle está fazendo um film, neste momento, ao lado de Janet Gaynor e só isso vale bem para mostrar a cotação do seu cambio no mercado de Hollywood. Janet Gaynor é uma das estrellas mais populares dos Estados Unidos. A sua pellicula com Roulien vae ser lançada como uma super-producção.

Tudo no mundo é, principalmente, uma questão de sorte. O Brasil não deu ainda um "astro" cinematographico. Quem sabe se Roulien não está fadado a ser, em futuro não remoto, um novo Rodolpho Valentino ou um novo John Gilbert?

JOÃO JOSE'

Modas de Paris

A' tarde, nas alamedas elegantes do Bois de Boulogne, passa o cortejo feminino, cumprindo o sagrado rito do *footing* diario, e, passando, deixa em nossos olhos um deslumbramento.

Esbeltas figuras, deliciosas silhuetas, que alliam ao encanto dos rostos claros ou morenos, a graça de uma linha impeccavel, fazem mais bonitas ainda estas tardes de outono, em Paris.

Passam. E quando a noite vem caindo, desapparecem quaes sombras que se diluem. Não se sabe para onde vão. Mas bem sabemos de onde vêm. Todas essas deliciosas silhuetas que fazem mais bonito ainda, nas tardes de outono, o Bois de Boulogne, foram vestidas por Maggy Rouff, naquelles salões côr de perola que se abrem sobre os Campos Elyseos, 136.

E por isso possuem aquelle *cachet* de inconfundivel bom gosto.

Mas á elegancia do vestido é preciso que se allie a fórma impeccavel da silhueta. A linha nova que a moda actualmente exige é, porém, facilmente obtida pelo excellente systema de cintas de Madame Détolle, rue St. Honoré, 269, que fazem transformar-se numa linda elegancia de linhas a mais ingrata silhueta.

Para o album de Mlle...

O FIM

Eu vejo, eu sinto
que um dia
descerei por essa escada,
por essa escada tetrica e sombria
que leva a uma sorte ignorada,
a um labyrintho
de horridas visões, de desespero!

Em vão tenho lutado...
Mas o destino, fero,
intransigente,
a gargalhar, a rir,
arrasta-me com força impenitente
para o logar onde eu não quero ir!

E, vacillante,
ao topo dessa escada eu chegarei!
E, lentamente,
numa angustia atroz, martyrizante,
eu descerei!

E, talvez, veja ainda
do meu logar
sem luz e sem bonança,
no alto, a sorrir, a brincar
e eternamente linda,
a minha ultima esperança!

MAURO BARCELLOS

O Brasil e o monumento a Debussy

Merece sympathia a iniciativa de creação de um Comité Brasileiro do Monumento a Claude Debussy, com que o nosso paiz se associará ao movimento já iniciado em varios outros paizes, mesmo do continente sul-americano. Figurarão no comité, nomes em evidencia nas nossas altas rodas sociaes e mundanas, entre os quaes pode-se, desde já, mencionar o da sra. Getulio Vargas. Sabemos que dentro de alguns dias haverá no theatro Municipal uma grande festa artistica, revertendo os fundos para o monumento a Debussy.

ANTARCTICA
GUARANÁ' E CERVEJA
TEL. 2-5181
(50210)

Movimento Artistico Brasileiro

No proximo dia 15, ás 9 horas da noite, realizar-se-á no Salão Nicolas, o recital de poesia e canção brasileira, de Zacharias do Rego Monteiro. O joven Zacharias, que muito se tem esforçado em prol da Casa do Estudante, desempenhar-se-á, a convite do Movimento Artistico Brasileiro, de um interessante programma de composições typicas regionaes. Ao piano, teremos a sensibilidade artistica de Ismail Figueiredo, já bastante conhecida como interprete de musicas brasileiras.

"A Insinuante"
R. CARIOCA, 48
Visitae a linda exposição de calçados finos. Apurado gosto, qualidade garantida, modelos exclusivos.
(31280)

Grajahú Tennis Club

Inicia amanhã o Grajahú Tennis Club o seu programma de festas sportivas-sociaes commemorativas do seu anniversario que terá logar na semana entrante. O programma na integra já foi por nós publicado, sendo salientar, conforme nos foi noticiado pela directoria que não haverá convites para os bailes mas sim para as festas sportivas.

A parte sportiva de hoje e amanhã é a seguinte:

Dia 11, ás 8 horas — Jogos de Tennis entre o Grajahú e Guanabara T. C. em disputa de um trophéo.

A's 3 horas — Festa sportiva para as creanças, filhas dos socios, com varios brindes.

A's 9 horas da noite — Domingueira dansante.

Dia 12, ás 8 horas da noite — Reunião intima commemorando o anniversario do club, serão distribuidos sorvetes, biscoitos, etc. Nesta noite, serão realizados jogos de volleyball entre a directoria e sub-directoria.

AOS DOUTORANDOS
Não adquiram os seus anneis de gráo sem visitar a exposição da
JOALHERIA OUVIDOR
Preços reduzidissimos
Rua Ouvidor, 55, (esquina 1º de Março).
(31090)

Uma tarde de arte no Fluminense F. C.

As composições de Hekel Tavares, baseadas em themas folkloricos, resumem todos os flagrantes suggestivos dos canticos e dansas do nosso povo. As toadas languidas da primeira infancia, a poesia sertaneja, as canções nascidas nas senzalas, o batuque das ruas, todos os retalhos anonymos da inspiração nacional, elle os aproveita na sua lapidação.

Senhorita Sylvia Mello

Estyliza estes trechos, mas conserva-lhes o travo original da inspiração indigena e todas as rebeldias de seus rythmos estranhos. E o que nos interessa nessas composições é a ausencia de artificios e regras preconcebidas. Nisso é onde melhor se revelam o talento e a comprehensão da arte de Hekel Tavares. A musica sertaneja que elle traz para os salões fica sempre matuta na ingenuidade dos seus movimentos espontaneos. Embora humedecida das lagrimas de tres raças opprimidas por soffrimentos seculares, ella tem qualquer coisa de brejeira que nos encanta.

Assistir a um programma de Hekel Tavares é sentir e evocar o panorama interior do Brasil: as suas graciosas tradições, os costumes populares, as paizagens calcinadas, o luar dos descampados sertanejos e o chôro das violas, onde a nossa gente desaltera as suas maguas em descantes de amor cheios de mansidão, de tristeza e de malicia.

E esse poder de suggestão cresce, ainda mais, graças ás qualidades interpretativas da senhorita Sylvia Mello, que é quem apresentará o programma na tarde de quinta-feira, 22, ás 5 ½, no salão de festas do Fluminense F. C.

"A CAPITAL"
só vende artigos finos, no rigor da moda e de superior qualidade para
HOMENS
SENHORAS
CREANÇAS
Roupas para cama e mesa.
Alfaiataria de 1.ª ordem.
Pelos menores preços a dinheiro ou em
10 PRESTAÇÕES
sem augmento, sem fiador.
Avenida, esquina de Ouvidor.
(31158)

Egreja Positivista do Brasil

Será realisada hoje, á 1 hora, no Templo da Humanidade á rua Benjamin Constant n. 74, pelo sr. L. T. Horta Barbosa, uma conferencia publica sobre o Regimen Pessoal.

AGUA FIGARO
TINTURA IDEAL PARA CABELLO E BARBA
(10607)

Visita ao "Atlantique"

O luxuoso paquete "Atlantique" poderá ser visitado por 3$ no dia 20 do corrente, das 8 ás 2 horas. Essa importancia reverterá em beneficio do Sanatorio Santa Clara, para creanças pobres pré-tuberculosas. Os bilhetes acham-se á venda na Sud Atlantique, Avenida Rio Branco n. 11; Casa Palermo, Avenida Rio Branco n. 111; Castro Leite, Ouvidor n. 140; Confeitaria Colombo e Parc Royal.

OPTICA MODERNA
CASA ESPECIAL
ARTHUR IACINTHO RODRIGUES
RUA SETE DE SETEMBRO, 47
RIO DE JANEIRO - TEL. [illegible]
(30721)

Botafogo F. C.

Abrem-se os salões do Botafogo F. C. para o jantar dansante que a directoria desse prestigioso club offerece, como homenagem, á delegação de enxadristas da Federação Paulista de Xadrez, actualmente no Rio onde veiu especialmente para enfrentar a equipe de xadrez. A reunião será iniciada ás 9 horas, prolongando-se até meia-noite, com a participação de excellente orchestra.

O ingresso será feito com a apresentação do titulo de quitação do mez e carteira de identidade social.

Na Legação da Polonia

Quinta-feira passada, 8 do corrente, o ministro da Polonia, dr. T. St. Grabowski, offereceu no palacete da legação, um jantar em honra do ministro da Fazenda e da sra. Whitaker, de alguns representantes do corpo diplomatico estrangeiro e de pessoas da sociedade brasileira. Seguiu-se uma recepção e um concerto da famosa pianista russa sra. Xenia Prochorowa.

No jantar tomaram parte, além do ministro Whitaker e sua senhora, o embaixador dos Estados Unidos, sr. Edwin Vernon Morgan, ministro da Allemanha, sr. Hubert Knipping, ministro da Hespanha e sra. Antonio Benitez, ministro da Hungria e sra. Albert Haydin de Ipolynyck, sr. e sra. Edmund Lionel Lynch com stas. Adelia, Maria José e Stella, sra. de Lisboa Shaw e sta. Shaw, sr. e sra. Philippi, sr. e sra. Grasser, dr. Richard Haidlen, conselheiro da legação da Allemanha, sr. Sirett Bey, secretario da legação da Turquia e o sr. Michel Czarnota-Bojarski, secretario da legação da Polonia.

Compareceram para assistir ao concerto, e tomaram parte nas dansas as seguintes pessoas: consul da Italia e sra. Mescati, sra. Felix Keppich com sua sogra, Cor. Armando Trompowski e filha, sra. e sta. Nilton Pazanhos de Fontenelle, addido naval da embaixada americana e sra. W. H. Blandy, sr. e sra. José Cortez e sta. Laurita Siqueira, addido commercial americano e sra. Carlton Jackson, sra. Emilia Harrison, sra. Xenia Prochorowa, sta. Ena Corrie, sr. John Garnett Lomax, secretario commercial da embaixada da Grã Bretanha, sr. Jorge Maciel de Costa Leite, secretario da legação brasileira, sr. A. N. Noble, secretario da embaixada da Grã Bretanha, sr. Germano Castellani, addido da embaixada italiana, eng. St. Landau, e membros da legação da Polonia.

A parte musical foi executada pela artista, bem conhecida nesta capital, Xenia Prochorowa, que com sua habitual virtuosidade tocou uma série de composições polonezas e russas. A joven artista, que com tanto brilho tomou parte na orchestra de Burle Marx, provou mais uma vez que é completamente senhora da technica e que possue extraordinaria força de expressão, quer na musica de camera, quer como pianista, num ambiente de salão.

DR. JAYME POGGI, do Hosp. S. João Baptista, com pratica na Europa e Norte America. — Tumores no ventre, utero, vesicula, estomago, etc. Cirurgia plastica: rugas, seios, deformações. Rua do Carmo, 5. Das 4 ás 6 — 2ªs, 4ªs, 6ªs. — Tel. 3-1504
(51237)

Associação dos Artistas Brasileiros

Completou dois annos na semana passada, no dia oito, a Associação dos Artistas Brasileiros, o que esta brilhante sociedade commemorou pela manhã com uma visita ao tumulo do seu fundador e seu primeiro presidente, o inolvidavel e grande pintor Mario Navarro da Costa, cuja derradeira morada ella cobriu de flores por essa occasião. Encheu-se á tarde o bello salão da Associação de um fino publico, de socios e amigos seus para um convivio de algumas horas, durante os quaes o violino maravilhoso de Oscar Borgerth operou prodigios, a senhorita Astréa Dutra dos Santos encantou com algumas execuções ao piano, a senhorita Leda Boisson Santos recitou varias poesias com aquella sua arte graciosa e o esplendido poeta Murillo de Araujo disse versos de sua lavra, emquanto um cock-tail era servido.

Nessa semana, em nove, encerrou-se a exposição de pintura dos artistas Paula Fonseca e Augusto Luiz de Freitas, e no sabbado teve inicio, com muito successo de publico, a um dos quadros do professor Lucilio de Albuquerque.

Cabellos brancos?!
SIGNAL DE VELHICE
A Loção Brilhante faz voltar a côr natural primitiva (castanha, loura, doirada ou negra) em pouco tempo. Não é tintura. Não mancha e não suja. O seu uso é limpo, facil e agradavel. A Loção Brilhante é uma formula scientifica do grande botanico dr. Ground, cujo segredo custou 200 contos de réis. A Loção Brilhante extingue as caspas, o prurido, a seborrhéa e todas as affecções parasitarias do cabello, assim como combate a calvicie, revitalisando as raizes capillares. Foi approvada pelo Departamento Nacional da Saude Publica, e é recommendada pelos principaes Institutos de Hygiene do estrangeiro.
(31411)

"Reveillon das artes"

O grande "Reveillon das Artes", que vem sendo patrocinado por elementos de destaque em nossa sociedade, como as distinctas senhoras Marques Couto, Guerra Duval, Marcos de Mendonça, Condessa de Berstorff, Nestor de Figueiredo, Raul Pedrosa e Assis Chateaubriand, e com a collaboração da prestigiosa Associação dos Artistas Brasileiros, continua a despertar o mais vivo enthusiasmo e constituirá, por certo, um dos bailes mais brilhantes da temporada.

Os salões do Palace Hotel, onde se realizará, será dividido em diversas secções motivando as differentes artes, como um grande e maravilhoso *atelier*.

Mas, nesse ambiente de artistas, serão revividos, na decoração confiada ao sr. Gilberto Trompowsky, os aspectos mais caracteristicos e os recantos da vida *montmartroise*.

Quaesquer outras informações poderão ser prestadas na portaria do Palace Hotel, onde ainda ha mezas á venda.

O baile terá logar no ultimo sabbado do mez, dia 31.

PARA TER LINDAS UNHAS

CASA ERITIS
Oito perfeitas Manicures para Senhoras.
RUA URUGUAYANA, 78
(50064)

Diplomaticas

Já conta elevado numero de adhesões o banquete que vae ser offerecido, no proximo sabbado, 17 do corrente, ás 9 horas da noite, no "grill-room" do Copacabana Palace Hotel, ao dr. José Roberto de Macedo Soares, introductor diplomatico, em virtude de sua recente promoção ao posto de primeiro secretario de embaixada.

São promotores dessa homenagem os encarregados de negocios, conselheiros, secretarios e addidos das missões diplomaticas estrangeiras acreditadas junto ao nosso governo, que constituiram, para esse fim, uma commissão presidida pelo sr. German Chavez, encarregado de negocios da Bolivia. As listas de adhesões encontram-se com os membros da referida commissão, srs. Chavez, Celso Vargas, secretario da embaixada do Chile, Rafael Fuentes, secretario mexicano, e Octavio Pinto, secretario da embaixada argentina, e na portaria do Copacabana Palace.

Natalicios

Passa amanhã o anniversario da senhorita Diva Resse, gentil filha do sr. Henrique Resse, sub-director da secretaria do gabinete do prefeito, e de d. Laura Ribeiro Resse.

— Passa hoje o anniversario natalicio do sr. José Claro de Menezes Mello, zeloso chefe da estação telegraphica de Florianopolis.

— Faz annos hoje o sr. Edward W Aldridge, filho do sr. Leonardo Aldridge, conhecido educador.

— Faz annos hoje d. Palmyra Cerqueira de Souza, esposa do sr. Agostinho Teixeira de Souza, commerciante nesta capital.

— Transcorreu hontem o anniversario da senhorita Clarinha, filha do dr. José Jeronymo de Macedo, já fallecido.

— Receberá, na data de amanhã, muitas felicitações, por motivo da passagem do seu anniversario natalicio, d. Leonor Rodrigues de Almeida, mãe do sr. Alfredo Rodrigues de Almeida.

— Entre as mais vivas demonstrações de sympathia vê passar amanhã a data de seu anniversario natalicio a sra. Carolina de Mello e Souza Andrade, esposa do dr. Oscar Sancho de Andrade, engenheiro da Central do Brasil.

— Por motivo do seu anniversario natalicio, o dr. Dionysio Moura offereceu hontem um lindo baile em seu palacete de São Christovão. Muito estimado em nossa sociedade pelas suas qualidades de espirito, o anniversariante foi alvo de muitas manifestações de sympathia, de que é merecedor.

— Passa amanhã a data natalicia da senhorita Diva Rocha.

PELO FIO
Se não encontrardes nas prateleiras da Drogaria Teive, Buenos Aires 108, em frente ao Mercado das Flores, o medicamento desejado, esperae só 7 minutos que elle virá pelo fio, mesmo que seja estrangeiro!...
(30688)

Nascimentos

Maria de Lourdes é o nome de uma graciosa menina que no dia 5 do corrente veiu enriquecer o lar do sr. Carlos Gomes Faria, funccionario da Companhia Expresso Federal, e de d. Mucia de Castro Menezes Faria, filha do sr. Frederico de Castro Menezes, funccionario aposentado da Secretaria do Ministerio da Marinha.

ASMA — Trat. efficaz da asma. Methodo racional de cura. — DR. RAMOS PEREIRA, S. José, 64 — 2as., 4as. e 6as. — 3 ás 5 horas.
(51245)

Baptisados

Será levada hoje á pia baptismal, na Penha, a innocente Odette, filha do sr. Sylvestre Carvalhaes e de d. Innocencia Teixeira. Servirão de padrinhos o nosso companheiro de trabalho, nas officinas, José Pedro, e sua esposa, d. Carmelina de Jesus Moreira.

A CERA MERCOLIZED E' A ARTE MAGICA DO EMBELLEZAMENTO.
(50985)

CASA FLORA
SCHLICK & NOGUEIRA
Matriz: Ouvidor, 61; Tel. 4-1281
Filial: Gonç. Dias, 67; Tel. 2-0485
Trabalhos artisticos de flores naturaes.
Sementes — Plantas — Ajardinamentos.
(51241)

Jantar dansante

Realiza-se na proxima quarta-feira, no "grill-room" do Copacabana Palace, um jantar dansante em beneficio do Centro Social Feminino, instituição fundada em 1921 e que se destina á protecção da moça que trabalha e da que deseja instruir-se e adquirir elementos para seu sustento. Um grupo de senhoras da nossa sociedade organizou essa elegante festa, que vem despertando justissimo interesse, não só pelos seus elevados fins, como pela certeza que todos têm de que alli se encontrará um conjunto de alegria, elegancia e distincção.

DIVORCIO NO URUGUAY
Divorcio absoluto, conversão, desquite, novo casamento
Inform. sr. CICCA
Aven. RIO BRANCO, 77-3º and.
Caixa Postal 1494 - RIO
(30483)

Noivados

Contratou casamento com a senhorita Esilda Mello o sr. Antonio Rebello, campeão brasileiro de remo.

Conferencias

Realiza-se hoje, ás 4 horas da tarde, na séde do Abrigo Thereza de Jesus, a conferencia mensal dessa instituição de protecção á creança desvalida. Como nos mezes anteriores, essa conferencia será publica, e os seus trabalhos encaminhados pelo sr. Ignacio Bittencourt, que é o presidente do Abrigo. O conferencista de hoje é o coronel Barros Fornier, que falará sobre as bellezas do espiritismo em face da sciencia e da religião, como finalidade da educação moral dos homens.

— Hoje, domingo, na Loja Theosophica Rio de Janeiro, á rua Conde de Bomfim n. 322, a senhorita Piper Menezes de Lacerda iniciará, de 9 ás 10 da manhã, um curso elementar de theosophia. No mesmo local se realizará, de 10 ás 11, a conferencia do sr. Aleixo Alves de Souza, sobre o thema "Comprehensão". Para ambos os trabalhos a entrada é franca.

ESMALTE PARA UNHAS
Satan
TONS MODERNOS
(31412)

Jardim Zologico

Hoje, além das diversões habituaes, no Jardim Zoologico, haverá duas funcções na Arena de Variedades, ás 3 e ás 4 1|2 horas da tarde, exhibindo-se o elephante amestrado, em seus admiraveis numeros, notadamente o "equilibrio sobre garrafas" e o sensacional "passeio em velocipedes".

Das 10 horas em deante exhibições das habilidades do "Commendador Chico" e da popularissima chimpanzé "Sophia".

Além dos bondes que partem da praça Tiradentes e Largo de São Francisco, conduzem ao Jardim Zoologico, os auto-omnibus da Viação Popular (L. Vasconcellos) que partem da Escola de Bellas Artes.

Vanadiol
— o fortificante que fortifica
(31296)

O PROBLEMA DO ASSUCAR

O Syndico dos Corretores, conferencia com o ministro do Trabalho

Esteve hontem, á tarde, no Ministerio do Trabalho, o sr. Bento Pereira, syndico da Junta de Corretores, que foi conferenciar com o sr. Lindolfo Collor sobre assumptos relativos ao problema do assucar. Esse problema, como se sabe, está sendo encaminhado pelo ministro do Trabalho no sentido de se achar para o mesmo uma solução que attenda aos multiplos e legitimos interesses em fóco.

Graça..
Protecção...
O ENCANTO feminino depende da frescura e louçania do corpo. As mulheres elegantes usam o Odorono para se livrarem da humilhação causada pelo odor do suór. O Odorono faz com que não se transpire na parte em que é applicado. Conserva a axilla secca, macia e delicada. Evita as manchas que estragam os vestidos. E sobretudo, mantem a belleza em seu maximo esplendor, sem o perigo de consentir que máos odores a possam prejudicar.
Use o Odorono regularmente para poupar as suas vestes e manter esse ar de fidalguia e distincção, apanagio das mulheres formosas. Além de acabar com o suór o Odorono é tambem um poderoso deodorante. O preparado de maior uso para acabar com o suór, porque já deu amplas provas da sua efficacia.
O Odorono ao forte regular deve ser applicado uma ou duas vezes por semana em pelles normaes, á hora da pessoa se recolher. O Odorono fraco pode ser usado a qualquer hora, em pelles delicadas, de dois em dois ou de tres em tres dias.

ODO-RO-NO
Distribuidores:
HYMAN BINDER & CA.
Caixa Postal 2014, Rio de Janeiro
THE ODO-RO-NO CO., INC.
Nova York, E. U. A.
(50539)

CASA DO ESTUDANTE

O programma de festas da semana

O "Bazar da Primavera", em beneficio da Casa do Estudante, installado no bairro Serrador, continua a attrair, por sua alegria, grande e selecta concorrencia. Todas as figuras mais representativas do Rio de Janeiro têm desfilado no "stand" que o Moinho da Luz gentilmente offereceu á Casa do Estudante. Numeros de arte os mais pittorescos, feitos por estudantes são applaudidos pelos freguezes do "stand" da mocidade.

O PROGRAMMA DA SEMANA

Hoje — "Tarde da Alegria", com o concurso do "jazz" do Batalhão Naval. Amanhã — Vesperal de arte dedicado aos intellectuaes que têm prestado o seu concurso ao "Bazar da Primavera".

Dia 13 — "Tarde da Musica", sob o patrocinio do Directorio Academico do Instituto Nacional de Musica.

Dia 14 — "Tarde da Canção", na qual tomará parte a sra. Sonia Veiga, interprete querida das nossas canções. A's 9 horas da noite "Noite regional", a cargo do principe da canção, Renato Murce, e seu conjunto.

Dia 15 — Chá dansante no restaurante da Urca, e no "stand" a "Tarde da Bahia", sob o patrocinio de um grupo de senhoras bahianas e das senhoritas Hildeth Favilla e Maria Luiza Doria Bittencourt.

Dia 16 — "Tarde dos Moinhos", organizada pelas senhoritas Ilka Labarthe, Yolanda Luiza Olivieri, Bellita Olivieri, Myrthes Gama e Olga Braga. Cantarão as senhoritas Lucy Pires e Neuza Moura Ferreira.

Dia 17 — "Dia da Marinha Brasileira", patrocinado pelo almirante Protogenes Guimarães, ministro da Marinha, e o almirante Isaias de Noronha, director da Escola Naval, com o comparecimento dos aspirantes da Escola Naval.

Dia 18 — "Dia do Exercito Brasileiro", sob os auspicios do general ministro da Guerra e do commandante da Escola Militar.

O SUCCESSO DO POSTO N. 2

E', sem duvida alguma, o grande successo das festas da Casa do Estudante, a actividade do posto n. 2, do "Jornal do Brasil", dirigido pelo dynamismo intelligente do academico Rubens Ferraz, com o decidido concurso dos estudantes Oswaldo Castro, Rubens Cardoso Pires, Ruy de Carvalho, Axeu Assumpção, Victor Amaranto, Raymundo Telles e Dalmo Oliveira.

A SEMANA DO CHRISTO REDEMPTOR

(Continuação da 1ª pagina)

UM JANTAR DE HONRA NO HOTEL ITAJUBA'

Hontem á noite, no Hotel Itajubá, o professor Soares de Azevedo, em nome da Commissão de Excursões Christo Redemptor, offereceu um jantar a ss. exs. os arcebispos de Florianopolis, d. Joaquim Domingues de Oliveira, bispo de Arassuahy, d. Seraphim Gomes Jardim, o bispo de Uberaba, d. Frei Luiz Maria de Sant'Anna, que se fizeram acompanhar dos seus revmos. secretarios. Além dos homenageados, estiveram presentes outros sacerdotes, e membros da commissão de Excursões.

A MISSA CAMPAL DE AMANHÃ

A missa campal de amanhã, no Estadio do Fluminense, promette um esplendor extraordinario.

Communica-nos monsenhor Gonzaga, primeiro vice-presidente da commissão do monumento a Christo Redemptor, que, para facilidade do ingresso ás pessoas que queiram assistir á missa campal da inauguração do monumento, ás 8 horas da manhã, ficou determinado, de accordo com a directoria da associação do Fluminense F. Club, o seguinte:

a) — Os senhores bispos, autoridades, e clero, entrarão pela rua Alvaro Chaves(portão n. 1).

b) — Os congressistas, pela rua Alvaro Chaves, portão n. 2.

c) — As cantoras, pela rua Alvaro Chaves, portão n. 1.

d) —As Filhas de Maria, pela rua Pinheiro Machado, portão n. 7.

e). — Os grupos de peregrinos dos Estados e excursionistas, pela rua Pinheiro Machado, portão numero cinco.

f) — Os collegios, pela rua Pinheiro Machado, portão n. 6.

g) — Os seminaristas e os escoteiros, pela rua Pinheiro Machado, portão n. 3.

h) — Para o publico em geral, o ingresso se fará pelos portões ns. 3 e 4.

SÃO FRANCISCO E CANDELARIA

O revmo. conego dr. Henrique de Magalhães, em nome de sua eminencia o cardeal Legado e da commissão de homenagens a Christo Redemptor apresentou em publico, na sessão solenne de hontem, os mais profundos e vibrante agradecimentos ao irmão corretor da Veneravel Ordem Terceira de São Francisco de Paula, dr. Marciano de Aguiar Moreira, pela gentileza, dedicação, esforço, e boa vontade com que serviu a commissão, e com que se houve em todas as sessões solennes, apresentando a egreja lindamente ornamentada e illuminada e providenciando para um serviço impeccavel em correcção, de todos os funccionarios da Ordem.

Egualmente foram baixados louvores e agradecimentos á Irmandade do Santissimo Sacramento da Candelaria, na pessoa do seu provedor Antonio Moraes Loução Carvalho, pela majestade da missa pontifical, no que diz respeito com a ornamentação, illuminação, deferencia de todo o pessoal, distincção dos membros da irmandade, e sobretudo da extraordinaria capacidade de trabalho e gentileza insuperavel do revmo. conego dr. Henrique de Magalhães, que se houve com notavel fidalguia e lhaneza de trato. A missa pontifical foi um dos mais imponentes numeros do programma de cerimonias, e para isso contribuiu fortemente a egreja da Candelaria.

O PROGRAMMA DE RADIO PARA HOJE

O ministro dr. Belisario Penna falará hoje pelo Radio Club, ás oito horas da noite; ás sete e tres quartos d. Marietta Lopes de Souza falará pela Radio Educadora.

AS CONFERENCIAS DE MONSENHOR MANFREDO LEITE

Monsenhor Manfredo Leite, da Academia Paulista de Letras, alcançou um extraordinario exito com a sua conferencia nesta capital, durante as sessões solennes.

E' a seguinte a oração a Christo Redemptor:

"Nós te exalçamos, Senhor, ao picaro da montanha, guarda vigilante das nossas maravilhas e das nossas bellezas, das nossas aguas e das nossas florestas, das nossas serranias e dos nossos valles, não para seres um hospede, mas para confessarmos o teu pleno dominio, a tua esplendida realeza, sobretudo quanto é nosso. A' hora da tarde, as auras frescas, embalsamadas nos aromas das flores tropicaes, virão acariciar a tua fronte, divinal amigo. Ellas serão o symbolo das nossas preces, embaladas no affecto com que te estremecemos. A' hora da manhã, das tuas mãos, espalmadas na attitude de acolhimento, de benção, de appello, hão de cair as gottas crystallinas dos orvalhos. E ellas serão o symbolo das tuas graças, das tuas luzes, das tuas liberalidades, aquecendo as nossas almas, reverberando sobre os nossos espiritos e innundando as nossas consciencias. E, á hora do meio dia, quando o sol se espelha nas crispações do mar e põe tonalidades metalicas na copa dos arvoredos, branquejando no teu pedestal de granito, te pedem a paz, a luz, o repouso e a vida.

E então, Senhor, Christo Redemptor, do nosso tumultuar terreno, do nosso turbilhão em que nos agitamos, subirá, numa ascenção mysteriosa, a imagem branca, muito branca, a imagem da Patria, procurando os teus braços.

Cinge-a, Senhor, aperta-a, bem, de encontro ao teu coração, para que propicios lhe sejam os seus destinos, segura e tranquilla a sua rota, e magnifica a sua gloria."

A COMMISSÃO ENCARREGADA DA ERECÇÃO DO CHRISTO REDEMPTOR OFFERECE O SEU BALANCETE

A commissão encarregada da erecção do monumento ao Christo Redemptor, offereceu o seguinte balancete da receita e despesa, até 30 de setembro:

Archidioceses e dioceses, Rio de Janeiro (inclusive do governo federal, 200:000$) 1.451.346$890; São Paulo, 161:837$300; S. Carlos do Pinhal, 36:000$000; Mariana, .. 35:000$000; Campinas, 28:310$000; Espirito Santo, 21:092$000; Bello Horizonte, 20:892$000; Fortaleza, 16:753$500; Ribeirão Preto, . . . 16:400$000; Curityba, 8:300$000; Campanha, 7:710$000; Manáos, . . 7:500$000; Bahia, 6:686$700; Pouso Alegre, 5:165$700; Diamantina 4:331$000; Olinda e Recife, . . . 3:072$500; Guaxupé, 3:000$000; Cuyabá, 3:000$000; Barra do Pirahy, 2:725$000; Santa Maria, ... 2:671$000; Garanhuns, 2:000$000; Aterrado, 1:750$000; Taubaté, ... 1:573$000; Sobral, 1:500$000; Piauhy, 1:485$000; Parahyba, 1:000$; Pesqueira, 1:000$000; Uruguayana, 1:000$000; Cajazeiras, 1:000$; Rio Negro (Prefeitura), 1:000$000; Uberaba, 695$000; Montes Claros, 600$000; Arassuahy, 482$000; Alto Acre (Sena Madureira), 301$000; Indios Bororós (M. Salesiana) . . 250$000. Juros, 260:331$850. Total 2.119:161$070.

Despesa

Propaganda e despesas geraes, 135:400$550; estudos preliminares: desenhos e maquetes, 71:920$720; estudos definitivos na Europa, com a collaboração do esculptor Landowski e dos technicos Considere e Caquot, durante vinte mezes, 208:909$470; elevadores, guindastes, machinas, ferramentas adquiridas na Europa e fretes maritimos, 74:552$030; direitos aduaneiros, 41:860$890; pagamentos á Light and Power pela remoção do pavilhão do alto do Corcovado, installação da força e luz e fretes, 135:155$285; madeiras para todos os galpões e concreto armado, 42:955$800; pedra britada e para britar para o trabalho de concreto armado, . . . 7:571$700; ferro, 61:782$200; cimento, 94:059$900; areia, ... 11:155$660; pedra especial (steatite) para mosaico de revestimento, 87:286$690; machinas, utensilios, material electrico, trilhos e outros materiaes adquiridos no Rio de Janeiro, 250:254$770; carretos, 19:185$910; mão de obra, 681:252$225; administração, . . . 149:032$900; fiscalisação, ... 55:000$000. Somma, 2.076:435$730. Saldo em 30 de setembro de 1931, 42:725$240. Total, 2,119:161$970.

Monsenhor Luiz Gonzaga do Carmo, 1º vice-presidente. **H. Canabarro Richardt**, 2º thesoureiro.

A MAGNIFICENCIA DA MISSA PONTIFICAL, HONTEM, NA CANDELARIA.

Foram hontem iniciados os festejos constantes do programma da Semana do Christo Redemptor, com a realização da missa pontifical, na Candelaria.

O templo estava ricamente ornamentado e profusamente illuminado.

A solennidade começou ás 10 horas, com uma procissão, em que se via todo o episcopado do Brasil, e grande parte do clero e que percorreu as ruas da Quitanda, São Pedro e Candelaria.

O cortejo prendia a attenção pela pompa das vestes dos bispos e arcebispos, ficando no interior do templo o episcopado em plano superior, proximo ao altar-mór e localizando-se logo abaixo o clero.

A missa pontifical foi solenne e realizada pelo cardeal d. Sebastião Leme, acompanhada com canticos sacros. Depois do Evangelho d. Augusto Alvaro da Silva, arcebispo da Bahia e primaz do Brasil e um dos nossos maiores oradores sacros, pronunciou vibrante e eloquente sermão.

A' entrada da egreja uma banda de musica se fez ouvir, quando o cortejo entrou no templo e no final da cerimonia.

UMA ORAÇÃO PROFERIDA PELO CORONEL GREGORIO DA FONSECA

O coronel Gregorio da Fonseca, membro da Academia de Letras e secretario da presidencia da Republica, pronunciou, ante-hontem, á noite, no Radio Club do Brasil:

"Notavel ensaista procurou definir a arte como sendo um dogma expressado em um symbolo.

Ha nesta definição vaga e imprecisa suggestões profundas e claridades que deslumbram. O facto definido contem-se inteiro no circulo limitado pelos seus termos e se, sob o criterio que estabelece, procurarmos caracterizar o caso esthetico representado pelo Monumento ao Redemptor, resalta evidente o elevado grão de sua belleza. Verdadeira a definição, nenhuma outra obra de arte a sobreleva, pois, nenhuma, como ella, concretiza dogma mais amplo e profundo e expressa symbolo mais alto e glorioso: Deus e o homem, como dogma, o Filho e a Redempção, como symbolo.

Desse conjunto harmonico e grandioso — a montanha como Pedestal; ao alto, a Estatua; em baixo, como socalco, a cidade maravilhosa — deveria necessariamente resultar obra prima sem rival.

Analyzemol-a em suas partes.

A montanha! A divindade, todas as vezes que se revelou aos homens, escolheu-a para scenario da sua apparição e throno da sua vontade.

Foi no Sinai, igneo o monte pelo incendio dos sargais, ao relampejar de raios e coriscos estrondando nos ares em trovões, que Jehovah firmou a sua alliança com o povo hebreu e revelou a Moysés a sua lei sagrada.

Depois, em uma montanha, sobre o Thabor, ante os discipulos sonolentos e pasmados, foi onde o Unigenito de Deus visivelmente demonstrou a sua unidade divina com o Pae, no milagre da transfiguração.

A doutrina santa do Messias, fonte eterna de agua viva, lei moral por excellencia, está contida no Sermão sobre a Montanha, que marcou o inicio das bemaventuranças para os filhos dos homens, até, então, relegados do céo, pelo primeiro peccado.

Redimida a humanidade pelo sacrificio de Jesus, o holocausto para a redempção teve por paleo o Golgotha, a montanha mais do que todas as outras sagrada, por ter sido aquella em que se consummou o mysterio doloroso da nossa salvação.

Resurrecto do tumulo e glorioso, foi ainda de uma altitude, do Monte das Oliveiras, que o Filho do Homem, triumphante, após haver abençoado os Apostolos, ascendeu ao céo, emquanto dois anjos, vestidos de branco e resplandescentes, annunciavam-lhe a volta.

Prestigio divino da montanha! Quando entre os homens appareceu o homem simples e perfeito, São Francisco de Assis, espelho de Christo pelo fogo de amor evangelico que o consumia, foi tambem em um pincharo, sobre o Monte Alverno, que o Senhor o galardoou com os estigmas, santificando-o, em vida, pelo milagre da crucificação.

O Corcovado será, dentro em breve, a nossa montanha sagrada. Confere-lhe esse dom o Redemptor pousado sobre o seu cimo. De braços abertos para o perdão e para a misericordia, Jesus-Christo, dominando as alturas, espiritualiza a cidade, empresta alma á belleza natural que a circunda.

Com effeito, a moldura desta deslumbrante, hoje, santificada metropole do Brasil, na composição da qual se deram as mãos, em consorcio paar embelecal-a, o mar e a serrania, o céo e a floresta, representava téla magnifica, porém de natureza morta, simples paisagem, apesar de paisagem maravilhosa.

A belleza perfeita alliança espirito e fórma, alma e corpo.

O Gigante de Pedra em repouso sobre a serrania possue agora uma alma; os horizontes da metropole, tendo por centro o Rei dos Reis, adquiriram significação nova, susceptivel das mais bellas idealizações.

Entre o céo e a montanha, a imagem de Christo, pairando sobre a cidade, exposta á constante contemplação dos seus habitantes, fará descer sobre ella a paz dos evangelhos e a graça de Deus, abençoando e guiando a obra dos homens."

INSPECTORIA DE VEHICULOS

Por determinação do 1º delegado auxiliar, amanhã, os automoveis que se dirigirem ás Paineiras, conduzindo passageiros para assistirem aos festejos da inauguração da estatua do Christo Redemptor só poderão subir pela Estrada do Redemptor, Tijuca, descendo pelo Sylvestre ou Ladeira do Ascurra.

PARTICIPAÇÃO DOS COLLEGIOS SALESIANOS

Com o fim de participarem dos festejos da inauguração do Christo Redemptor já se encontram hospedados no Collegio Santa Rosa em Nictheroy turmas de alumnos dos seguintes collegios: — Escolas D. Bosco, de Cachoeira do Campo (Minas), Collegio Anchieta de Virginia (Espirito Santo), Gymnasio S. Joaquim de Lorena (Estado de S. Paulo), Collegio S. Manuel de Lavrinhas (Estado de S. Paulo).

Estas turmas que formaram um total de cerca de trinta representantes têm participado de um pequeno congresso juvenil que se vem realizando nestes dias no Collegio Santa Rosa em adhesão ao Congresso de Jesus Redemptor.

Além disso, têm assistido a todos os actos da Semana de Christo Redemptor, acompanhados dos respectivos directores e outros sacerdotes salesianos vindos para esse fim.

Acha-se tambem no Rio para assistir aos festejos o revmo. padre dr. Domingos Cerrato, inspector dos Salesianos no sul do Brasil.

ASSOCIAÇÃO DE PROFESSORES CATHOLICOS

Foi solennemente installada na sessão solenne do dia 9 do corrente, do Congresso Nacional do Christo Redemptor, a Associação de Professores Catholicos do Districto Federal.

Pela manhã desse dia e na intenção da prosperidade da novel associação commungaram os seus fundadores em missa especialmente para esse fim mandada rezar na egreja de São José.

Officiou nessa missa o exmo. sr. d. Malan, bispo de Petrolina, tendo os bellos acompanhamentos de musica sido feito por salesianas e salesianos dirigidos pelo rev. padre Luiz Marsigaglia, director do Instituto Profissional São Francisco de Salles.

A directoria provisoria empossada por s. eminencia o cardeal d. Sebastião Leme ficou assim constituida:

Dr. Everardo Backheuser presidente, inspectora d. Zalia Jaci de Oliveira Braune, inspectora d. Alba Canizares do Nascimento, directora d. Benevenuta Ribeiro, professora Maria Amelia Lavor, secretaria, e professora d. Laura Jacobina Lacombe, secretaria.

Em homenagem a s. eminencia e aos exmos. srs. arcebispos e bispos em visita ao Rio as associações de professores catholicos do Districto Federal e Estado do Rio realizam no proximo dia 14 ás 8 horas da noite, uma sessão solenne no Circulo Catholico. Ahi o padre Leonel Franca, director espiritual da associação, fará a exposição dos fins e objectivos dessas agremiações de professores. Haverá, além disso, saudações especiaes a cargo de alguns associados, conforme programma opportunamente publicado.

As insignias dos professores que já se filiaram ou se queiram filiar são encontradas em mãos da sra. d. Benevenuta Ribeiro, na Escola Rivadavia Corrêa.

Continuam as inscripções no Circulo e Livraria Catholica, rua Rodrigo Silva, 3 e 7.

Qualquer pedido de informação póde ser solicitado pela caixa postal 2.494.

PROGRAMMA MUSICAL DO ACTO DA INAUGURAÇÃO NA PRAIA DE BOTAFOGO

Conforme annunciámos, a parte musical do acto de inauguração official do monumento foi confiada pelo exmo. cardeal ao Collegio Salesiano Santa Rosa de Nictheroy.

Para orientação das bandas de musica que estiverem dispostas ao longo da praia e dos componentes do grande cortejo pede-se observar o que segue:

Ao longo da praia monsenhor Luiz Gonzaga providenciou para que fossem collocados muitos ampliadores de modo que a massa coral dos alumnos possa ser ouvida de qualquer ponto antes e durante o trajecto.

Durante o canto as bandas não deverão tocar.

O programma será o seguinte:

A' chegada do exmo. cardeal legado — Hymno Pontificio pela banda.

Palavras de d. João Braga, arcebispo de Curytiba.

"Brasil Unido" — Hymno patriotico com acompanhamento de banda.

Palavras de d. José Pereira Alves, bispo de Nictheroy.

"Meu Deus piedade da Patria estremecida!" — Canto com acompanhamento de banda.

Palavras do conego Henrique Magalhães.

"O Coração Santissimo Divino" — Canto e banda.

Discursos do prof. Alcibiades Delamare Nogueira da Gama e Mario Michelotte.

No acto da illuminação — Hymno Nacional, banda e canto.

Ao mover-se o prestito — "Queremos Deus" — com a banda, (os componentes devem responder o estribilho).

Durante o desfile com as lanternas os alumnos formarão os seguintes letreiros:

V. C. Redemptor. (Viva Christo Redemptor).
Viva Pio XI.
Viva d. S. Leme.

Serão ainda cantados os hymnos: "Viva Jesus na Hostia Santa!" "O' Coração do Redemptor."

Após o Hymno Nacional no acto de ser illuminada a imagem será cantado um bello hymno a Christo Redemptor da lavra de um sacerdote salesiano cuja letra é a seguinte:

Colicas dos ovarios, uterinas, regras demasiadas ou escassas e irregularidades mensaes. — SEDATIVO REGULADOR BEIRÃO. — E' o melhor remedio.
(51004)

Dois membros do governo turco em visita á Italia

Trieste, 10 (U. T. B.) — A bordo do paquete turco "Ege", chegaram a este porto os srs. Ismet Pachá e Tewfik Rusdi Bey, respectivamente, presidente do Conselho e ministro do Exterior da Turquia, que tiveram cordial acolhimento da parte do prefeito e outras altas personalidades italianas. Os dois viajantes fazem-se acompanhar de numerosos funccionarios e jornalistas turcos.

ULTIMA HORA

Maria Pereira Porto

Ernesto Joaquim da Silva Porto participa o fallecimento de sua esposa MARIA PEREIRA PORTO, cujo enterramento será realizado hoje, no cemiterio de S. Francisco Xavier, sahindo o feretro ás 10 horas da Casa de Saude S. José, no Largo dos Leões. (F 29517)

A PELLICULA
escurece os dentes
Remova-a diariamente
SORRISOS seductores só pódem ter as senhoras que têm uma dentadura de incomparavel alvura e brilho. Para isto torna-se necessario remover a pellicula pelo uso do dentifricio moderno que é o Pepsodent.
Os dentistas receitam — Pepsodent — especialmente preparado para combater a pellicula, fazendo com que a escova a remova facil, delicada e completamente.
Pepsodent é tão macio que os dentistas o recommendam para limpar os tenros dentes infantis.
Comece hoje. Compre o Pepsodent em qualquer boa casa.
Pepsodent
O Dentifricio especial para a remoção da pellicula
Approvado pelo D.N.S.P. Rio de Janeiro 30 de Maio de 1934, sob o No. 3620
(50579)

Exequias por alma de D. Jaime de Bourbon

Viareggio, 10 (U. T. B.) — Foram resadas na capella privativa dos Bourbons solennes exequias, de corpo presente, em suffragio de d. Jaime de Bourbon, duque de Madrid e pretendente ao throno da Hespanha.

A cerimonia foi celebrada pelo bispo de Lucca e teve a assistencia de numerosos membros da familia real de Bourbon, além de representantes da familia real da Italia.

O esquife que contém os restos mortaes de d. Jaime foi provisoriamente recolhido a essa capella, de onde será opportunamente transferido para a egreja de São Justo, em Trieste, onde repousam os antepassados da familia Bourbon.

UMA PERITAGEM PARA FIXAR A FAIXA DE UM TERRENO DE MARINHA

O recreio dos Bandeirantes em Sarnembatiba

O Recreio dos Bandeirantes, situado á orla do mar em Sarnembatiba, com uma extensão de oito kilometros, distando da Avenida Rio Branco uma hora e vinte minutos de automovel, é um dos recantos mais aprazivels do Districto Federal.

Realizou-se, hontem, uma peritagem para fixar a faixa do terreno de marinha do Recreio dos Bandeirantes, a requerimento do proprietario sr. J. W. Finch, por intermedio do seu advogado, para poder ser traçado o arruamento em toda a extensão dessa praia, que será em breve um bairro de veraneio. Estiveram presentes ao acto pericial o juiz, o procurador da Fazenda Publica, os peritos do governo e da parte solicitadora, jornalistas e outros convidados.

Os terrenos que fazem parte desse futuro bairro são as antigas fazendas de Camorim, Vargem Pequena e Vargem Grande, que tiveram como primitivo proprietario a senhora d. Victoria de Sá, que em 1664, antes do seu fallecimento transmittiu a posse e dominio ao Mosteiro de São Bento, que os gozou até 1891 durante, portanto, 227 annos, passando, então, nesta data ao Banco de Credito Movel. O sr. J. W. Finch, adquiriu do Banco de Credito Movel, em 1927, essas terras do littoral carioca, creando o bairro Recreio dos Bandeirantes.

A escriptura de venda, feita pelo banco ao sr. Finch, foi lavrada no cartorio do tabellião Werneck Furquim de Almeida e por ella o sr. Finch adquiriu uma faixa de 998.767 metros quadrados. O banco compareceu no cartorio representado pelos seus liquidantes, dr. Manoel José Ferreira e doutor Manoel Pedro Villaboim, este ultimo, por seu turno, representado por seu procurador, dr. Boanerges da Costa Mattos. O comprador, sr. Joseph Finch, compareceu em pessoa. Os terrenos vendidos têm na escriptura os seus limites devidamente, explicados, salientando-se, no mesmo documento que "partindo do ponto "A", situado em frente á ligação do Pontal de Sernambetiba, com a praia para o lado de léste, o seu limite natural é o Oceano, *deduzida a faixa de terreno de marinha*.

..*Essa faixa de terreno de marinha* ainda não havia sido demarcada, e a peritagem destina-se á fixação do seu limite.

O trabalho dos peritos não terminou hontem e certamente elles ainda voltarão á zona do Recreio para ultimal-o.

O local do Recreio tem sua historia ligada á desta cidade de que hoje nos orgulhamos. Ali se encontram vestigios da defesa do Rio de Janeiro, no artilhamento em que os portuguezes eram peritos, escolhendo pontos ainda hoje aproveitados pelos estrategistas modernos para o mesmo fim. Esses vestigios são quatro ou cinco velhos canhões do tempo em que eramos colonia e que respondiam pela segurança e tranquillidade dos nossos maiores, contra a cobiça dos corsarios que enfrentavam os mares e invadiam as terras que suppuzessem abandonadas.

Tambem ao tempo da campanha intensa dos inglezes contra a nodoa do trafico do escravo, os negreiros faziam na praia, que ha de ser futuramente um dos bairros balneares do Rio, os desembarques da sua "mercadoria", e contra isto, os inglezes tiveram que agir com o auxilio dos nossos.

A encantadora praia, portanto, theatro de desembarque de resistencia e do vergonhoso commercio de negros, está-se preparando para enriquecer o fulgurante diadema do Rio, formado pela sua bella e elegante orla maritima.

Mate
a pulga atormentadora
Para a protecção do publico o FLIT vende-se sómente em latas fechadas
FLIT
Marca registrada
mata mais depressa

Multiplicando-se na pelle infecta de ratos pestilentos as pulgas se transformam no tragico vehiculo da peste bubonica. Sendo impossivel apanhal-as ellas torturam a sua victima com absoluta immunidade. Muitas vezes ellas deixam um fóco de infecção que poderá resultar na morte. Não se arrisque. Flit pulverizado é fatal ás pulgas.

Flit mata moscas, mosquitos, pulgas, traças, formigas, baratas, percevejos e os seus ovos. Inoffensivo ao homem. Não mancha.

Não confunda Flit com outros insecticidas. Procure o soldado na "lata amarella com a faixa preta."

(30751)

ONZE ANNOS DE SERVIÇOS Á POPULAÇÃO SUBURBANA

O Posto de Assistencia do Meyer festeja, amanhã, mais um anniversario de inauguração

O posto de Assistencia do Meyer commemora, amanhã, o undecimo anniversario de sua inauguração. Onze annos de serviços relevantes com dedicação, prestados a todo um amplo sector da cidade, eis, em synthese, a significação dessa data. São os suburbios, directamente beneficiados, que a recordam melhor pelo muito que lhe devem, lhe merecem, e continuarão a merecer. Se a alma boa do povo tem motivos bastantes para mostrar-se agradecida, os jornalistas não o têm menos. Ainda ha pouco, no recente caso suscitado pela visão curta dos srs. Aldo Cordovil-Muniz Peixoto, emquanto os servidores da imprensa eram hostilizados na praça da Republica, no Meyer as portas lhes continuaram abertas, revelando a mentalidade liberal dos que dirigiam o posto suburbano.

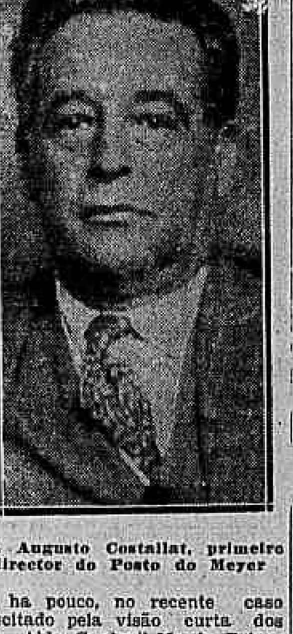

Dr. Augusto Costallat, primeiro director do Posto do Meyer

A's expansões de jubilo em que o povo communga não são, assim, indifferentes, tambem aos jornalistas.

O posto do Meyer, que se inaugurou a 12 de outubro de 1920, teve, como seu primeiro administrador, o dr. Augusto Macedo Costallat. O nome do distincto medico se radicou á historia do posto pelo muito que fez o dr. A. M. Costallat em prol da prosperidade, cada vez mais crescente, do instituto a elle confiado. As ambulancias que ali estacionam attendem a largo perimetro da cidade, indo, desde as estações mais afastadas da Central do Brasil até ao limite alcançado pela Leopoldina, Rio D'Ouro e Linha Auxiliar. Desde os tempos da administração Costallat, as ambulancias do Meyer vêm fazendo esse serviço com efficiencia e solicitude.

Registre-se ter sido o dr. Phylemon Cordeiro o primeiro chefe que teve o posto, sendo, á época, director geral de Assistencia Publica o dr. Luiz Vianna e inspector technico o dr. Adalberto Ferreira.

Aquelle tempo, nem sempre as ambulancias podiam correr a todos os chamados, dada a inexistencia de estradas ou a má conservação das mesmas quando esses chamados partiam de logares longinquos.

Hoje, sobretudo, após á administração Prado Junior, em que centenas de ruas, visando facilitar o trafego, foram, umas calçadas, outras abertas, já o Meyer está, póde-se assim dizer, em intimo contato com Santa Cruz, Irajá, Merity e outros pontos distantes.

O posto está, hoje, sob a direcção do dr. Rodolpho de Abreu. Administrador competente, e clinico de merito, o actual director do posto do Meyer grangeou a sympathia geral. O serviço cresce dia a dia, exigindo maior somma de esforços dos abnegados collaboradores do dr. Rodolpho de Abreu: medicos, academicos, enfermeiros, telephonistas, motoristas e empregados. O posto tem, actualmente, como administrador o dr. Pedro R. A. Lima e, como ajudante deste, o capitão Renato Meira. Ambos são funccionarios dedicados e que sempre se revelaram attenciosos, accessiveis, indistinctamente, para com quantos necessitassem de seus prestimos.

De relance, são essas as impressões que nos occorrem ao noticiar a passagem de mais um anniversario de inauguração do posto de Assistencia do Meyer.

TRATAMENTO PELO METODO
ASUERO
DR. L. VIDAL REIS e DR. R. DO PAZO
Unicos discipulos legalmente autorizados pelo dr. Asuero
Edificio ODEON, 5º and.
Fone: 2-7490. Das 9 ás 11 e das 3 ás 5 horas

Epilepsia, Neurastenia, Histerismo, afecções do simpatico e para-simpatico e outras molestias nervosas, Cefalalgias, nevralgias e todas as algias agudas ou cronicas. Surdez, zoeira de ouvidos, asma, toda a qualidade de espasmos. Reumatismo, ciatica. Constipação (prisão de ventre). Transtornos neurovasculares. Impotencia. Perturbações da menstruação. Desordens das glandulas de secreção interna. Varices, ulceras varicosas, Hemorroides, Hipercloridria (acidez do estomago). Certas modalidades de paralisias e de molestias da pele. Gagueira, etc.
(G 06265)

A PROFISSÃO DE CONTADOR

O sr. Guilherme Thees, escreveu-nos a seguinte carta:

"Rio de Janeiro, 6 de outubro de 1931. Sr. redactor do "Correio da Manhã" — Na edição de domingo passado, do seu conceituado jornal que tantos serviços vem prestando á classe dos guarda-livros e contadores não diplomados, ha um topico sob o titulo "A profissão de contador", que talvez por precipitação de quem tenha fornecido as informações em que o mesmo se baseou, não é positivamente a expressão da realidade.

A lei 20.158, não ampara, como ali se diz, os direitos dos velhos guarda-livros, antes faz uma serie de exigencias vexatorias e descabidas para os que, em longos annos de serviços prestados ao commercio têm demonstrado a sua competencia profissional, afim de que os mesmos possam ser equiparados aos que em um curso de 2 ou 3 annos têm obtido o seu diploma, em vez de lhes facilitar com as provas apenas do exercicio de sua profissão, aquelle direito.

Quanto á accusação que é feita ao ministro interino da Educação, de ter posto por terra "a victoria alcançada pelos velhos profissionaes da contabilidade", suspendendo a execução do artigo 60 da referida lei, tambem não tem cabimento algum, pois que, o referido artigo é o que equipara e torna validos os diplomas expedidos pelos Institutos de Contabilidade reconhecidos de utilidade publica, que forem registrados dentro de um anno.

Não quero discutir a autoridade ou excepção concedida aos institutos acima referidos para expedir esses diplomas, mas o que contesto é que elles possam de "per si" só, representar a numerosa classe de guarda-livros e contadores, pois que elles a agremiam apenas algumas centenas desses profissionaes, que não são nem 10 % dos que existem nesta capital e muito menos no Brasil inteiro.

A minha opinião seria que o governo facilitasse o registro dos guarda-livros e contadores que exercem actualmente a sua profissão, mediante a apresentação de documentos de firmas commerciaes ás quaes prestam ou prestaram os seus serviços, não podendo prevalecer a opinião que já tem sido formada, de que por esta forma se poderia obter attestados graciosos para individuos incompetentes, pois que estes se inutilizariam a si proprios quando tivessem que exercer a sua profissão, pela falta de conhecimentos necessarios.

Agradecendo antecipadamente a publicação deste ligeiro reparo firmo-me com elevada estima e apreço. Sou, de v. s. att. obrg. *Guilherme Thees.*"

O HOMEM SINISTRO
O SINEIRO
EDGAR WALLACE
A PORTA DAS SETE CHAVES
O CIRCULO VERDE
O BANDO TERRIVEL
O ANJO DO TERROR
WALLACE

Já estão a venda

as Novelas de EDGAR WALLACE, O REI DO MISTERIO

Novelas sensacionaes de grande emoção e de intriga.

São tão interessantes que uma vês começada a leitura é materialmente impossivel abandonala antes de chegar ao final.

1 vol. br. 5$ - enc. 8$ -

EDIÇÕES DA LIVRARIA DO GLOBO PORTO ALEGRE

A' venda em todas as Livrarias do Brasil

(31097)

GRIPPE
Especialmente em suas consequencias o PHYMATOSAN, tomado de 3 em 3 horas é de effeito seguro e surprehendente. — A' venda em todas as pharmacias e drogarias.
(31249)

SENTE-SE GRIPPADO?
Pois não esqueça que o ANTIPANPYRUS é o melhor remedio para as constipações, os resfriados e as grippes
Preparação em globulos ou em tintura do Grande Laboratorio Homœopathico de DE FARIA & CIA. Rua São José n. 74 — Rio. VIDRO, 2$000.
(31160)

Queria morrer sobre as rodas do auto

Edgard José de Oliveira, bombeiro hydraulico, de 18 annos de edade, morador á rua Itapiru numero 257, hontem, na mesma rua, com o intuito de suicidar-se, atirou-se sob as rodas do auto, n. 2.120, recebendo ferimentos generalizados.

A Assistencia prestou-lhe soccorros.

◆

DOIS BONDES CHOCARAM-SE EM SANTA ROSA

Doze pessoas feridas

Em Santa Rosa, na rua Dr. Mario Vianna, Nictheroy, dois bondes collidiram hontem, á noite, dada a imperícia, talvez, de um dos motorneiros, o qual fazia a sua primeira viagem, a viagem de estréa, mal succedida, como se vê.

Houve doze feridos no accidente, felizmente sem gravidade. Todos foram medicados no Prompto Soccorro, com excepção de um, que se dirigiu a uma pharmacia, retirando-se, as victimas, mais tarde, para as respectivas residencias.

O desastre occorreu na rua Dr. Mario Vianna, pouco depois da avenida Sete de Setembro, em Santa Rosa.

Ha, naquelle trecho, um desvio. Com destino norte subia o bonde linha Santa Rosa, n. 19, dirigido pelo motorneiro Antenor Neves, regulamento n. 85. Este fazia a sua primeira viagem e, mal conhecedor da profissão, não deu attenção ao desvio, que se achava aberto.

Nesse momento, em que o carro por elle dirigido passava pelo desvio, aconteceu que descia um outro carro, n. 11, dirigido pelo motorneiro Demetrio Dias, regulamento n. 47.

O carro n. 19, penetrando a linha contraria, chocou-se com o bonde n. 11, avariando-se bastante ambos os vehiculos.

Os motorneiros desappareceram, não se sabendo se ficaram ou não feridos.

No local foi encontrado o bonnet de um delles, o de n. 85.

Os feridos, medicados no Prompto Soccorro de Nictheroy, são os seguintes:

— Vicente Corrêa de Freitas padeiro, morador á rua Visconde de Uruguay, 477, com ferimentos na clavicula esquerda e joelho esquerdo;

— Manoel Luiz Frederico, praça da 3ª companhia do 1º batalhão da Força Publica Militar do Estado do Rio, n. 1.014, ferimentos contusos no braço direito;

— Galdino José Pereira Bastos, operario da Cantareira, morador á rua Dr. Mario Vianna n. 194, ferimentos na perna direita;

— Antonio Ferreira, lavrador, residente á rua Visconde de Itaborahy n. 381, ferimentos contusos no frontal;

— Adarcy Soares, conductor da C. C. V. F., domiciliado á rua Dr. Mario Vianna, casa sem numero, ferimentos contusos na região orbitraria direita;

— José Luiz, cocheiro, morador á rua Estacio de Sá n. 238, ferida contusa no frontal;

— Luiz Manoel, residente á rua Dr. Borba n. 49, ferimento contuso na perna direita;

— Hermano Flaver, e sua senhora, Clara Flaver, residentes á rua Dr. Mario Vianna n. 383, feridas contusas generalizadas;

— Aureliano Souza Gomes, pedreiro, morador á estrada do Viradouro, sem numero, com ferimentos contusos na perna esquerda e Antonio Joaquim da Silva, escoteiro, que dispensou os serviços da Assistencia. Este ultimo reside em Campos, e estava de passeio em Nictheroy.

A policia local registrou o facto.

◆

Vae continuar na commissão de inspector — fiscal —

De accordo com o resouvido pelo ministro da Fazenda, a Delegacia Fiscal no Rio Grande do Sul foi autorizada a dar posse ao sr. João Tolentino de Souza Filho no logar de agente fiscal do imposto de consumo no Estado do Espirito Santo, devendo o mesmo funccionario continuar na commissão de inspector fiscal do primeiro dos referidos Estados.

CORREIO MUSICAL

AUDIÇÃO DE ALUMNOS DA ESCOLA ARCANGELO CORELLI

Realiza-se hoje, ás 3 horas da tarde, na Escola Arcangelo Corelli, o terceiro exercicio pratico do corrente anno. Tomam parte na interessante audição os seguintes alumnos: Rosalina P. Guimarães, Carmen P. Guimarães, Isidoro Bigal, Edelvira Barroso, Luiz Paulo Beltrão Frederico, Gerson Velloso, Mariazinha Fonseca, Iracema Ramos, Mario Fonseca, Maria Antonieta Moniz Braga, Celina Pimenta de Mello, Fafá Lemos, Darcy Castel Ruiz de Azevedo, Cecy Bastos, Regina W. Fonseca e Silva, Benedicta de Assis, Dulce Cataldi, Atalia Almada, Germana de Castro.

Os acompanhamentos ao piano serão feitos pela senhorita Delzieth Findó.

AUDIÇÃO DE ALUMNAS DA PROFESSORA HILDA BRIZZI

Conforme já annunciámos é a 16 do corrente, ás 8,45 horas da noite, no theatro Municipal, que se effectua o concerto organizado pela provecta professora Hilda Brizzi para apresentação das suas alumnas de canto.

O programma é o seguinte:

I parte — "Ninna-Nanna", de Tirindelli; "Ballata Medievale", de De Lucia — Lygia Trompowsky.

"La Folleta", de Marchesi; "Ero e Leandro, de Bottesini — Fernandina Marques.

"Gottine Gialle", de Brogi; "Gianni Schicchi", de Puccini — Lilita Vasconcellos.

"Strana", de Tirindelli; "Cavallaria Rusticana", de Mascagni — Maria Pernambuco.

"Romeu e Julieta", de Gounod; "Eclat de rire", de Auber — Alita Bastos.

"Eden", côro, de Falchi — Adriana Besanzoni, Alita Bastos, Mary Brophy, Emilio Baldino, Mimi Cartier, Amparo Cartier, Violeta Coelho Netto de Freitas, Ida Ferreira, Yolanda França, Anna Favalli, Luiza Mosciaro, Felicio Mastrangelo, Fernandina Marques, Maria Pernambuco, Anitinha Santos, Lygia Trompowsky, Lilita Vasconcellos, Judith Rodrigues e Dinah Rego Barros.

II parte — "Fleur des Alpes", de Wekerlim; "Betly", de Donizetti — Aixa Sampaio.

"Norma", de Bellini; "Propheta", de Meyerbeer — Yolanda França.

"Manon", de Puccini; "Pescatori di Perle", de Bizet — Odila Vasconcellos.

"Vaticino", de Tirindelli; "Aida", de Verdi — Mary Brophy.

"Tosca", de Puccini; "Roberto il Diavolo", de Meyerbeer — Luiza Mosciaro.

"Gioconda", de Ponchielli — Adriana Besanzoni e Yolanda França.

III parte — "Trovatore", de Verdi; "Ernani", de Verdi — Violeta Coelho Netto de Freitas.

"Gioconda", de Ponchielli; "Ballo in Maschera", de Verdi — Ida Ferreira.

"Adriana Lecouvreur", de Cilea; "Andréa Chénier", de Giordano — Adriana Besanzoni.

"Ballo in Maschera", de Verdi; "Don Carlo", de Verdi — Zola Amaro.

"La Caritá", de Rossini — Primeiras vozes: Zola Amaro, Adriana Besanzoni e Odila Vasconcellos. Côro: Alita Bastos, Mary Brophy, Emilio Baldino, Mimi Cartier, Amparo Cartier, Violeta Coelho Netto de Freitas, Ida Ferreira, Yolanda França, Anna Favalli, Luiza Mosciaro, Felicio Mastrangelo, Fernandina Marques, Maria Pernambuco, Annita Santos Silva, Lygia Trompowsky, Aixa Sampaio, Lilita Vasconcellos, Judith Rodrigues e Dinah Rego Barros.

Os acompanhamentos ao piano serão feitos pelo illustre professor José de Souza Lima.

O CONCERTO FESTIVO NO THEATRO MUNICIPAL

Os festejos commemorativos da inauguração do monumento a Christo Redemptor no Corcovado, darão ensejo á realização de um dos mais notaveis concertos que se têm effectuado no Rio de Janeiro, de uns annos para cá. Sob a regencia do illustre maestro patricio Burle Marx e do eminente compositor franciscano frei Pedro Sinzig O. F. M., ouviremos no proximo dia 13, ás 9 horas da noite, no theatro Municipal, um imponente conjunto de perto de 200 pessoas, entre orchestra e córos, que executarão escolhido programma no qual figuram obras symphonicas de José Mauricio, Beethoven e Wagner, córos "A capella", de Palestrina, Vittoria, Neumann e Helm e a grande "Missa Festiva", de frei Pedro Sinzig O. F. M. As localidades para esse magnifico concerto, a que emprestam o seu concurso a Orchestra Philharmonica do Rio de Janeiro e a sociedade coral "Harmonie", têm sido com grande interesse procuradas, na casa Mozart, onde se acham á venda, diariamente, das 11 ás 6 horas da tarde. Tudo faz prevêr que naquella noite o theatro Municipal terá a sua lotação completamente esgotada. Grande numero de bispos, representantes do corpo diplomatico e autoridades civis comparecerão a esse concerto.

A PROXIMA CONFERENCIA DA ASSOCIAÇÃO BRASILEIRA DE MUSICA

Quarta-feira proxima, ás 5 horas, no salão Essenfelder (Studio Nicolas — Rua Alcindo Guanabara n. 5, 2º andar), será lida a segunda conferencia do professor Luciano Gallet, sobre "Folklore musical do Brasil". Continuando o estudo do assumpto iniciado na ultima conferencia serão reveladas todas as influencias que a nossa musica popular soffreu em contacto com as raças africanas em mais de tres seculos de escravatura. O notavel trabalho do professor Luciano Gallet, que é, incontestavelmente, a maior autoridade que possuimos, no assumpto, será illustrado com projecções luminosas interessantissimas, mostrando dansas de negros e os varios santos de *macumba*, em cuja honra se creou uma arte musical tão fortemente original.

Paramount Pictures

Elle ha tanta mulher !
Mas porque fantazia
Entre tantas só uma a nossa simpatia
Distingue, escolhe e quer ?

M. MESQUITA

CLAUDETTE COLBERT e FREDRIC MARCH em

HONRA DE AMANTE

HONOR AMONG LOVERS

com Charlie Ruggles, etc.

AMANHÃ no IMPERIO

TRATAMENTO DO CANCER
Pela applicação do Radium. Do Inst. Curie, Paris. Vae ao domicilio. Dr. Von Doellinger da Graça. Assembléa, 98 (Fumos Veado). ás 3 1|2 horas. (G 2869)

QUER COMPRAR VERDADEIRAMENTE BARATO?
LEMBRE-SE DA
Á PAULICÉA
(Largo de S. Francisco, 2)
a casa recommendada por todos, pela inconfundivel seriedade dos seus preços
Uma maravilha os lindos sortimentos de
NOVIDADES DE VERÃO
SEDAS, TECIDOS FINOS E
ROUPAS BRANCAS
com preços especiaes para este mez
(42982)

SOCIEDADE FLUMINENSE DE AGRICULTURA E INDUSTRIAS RURAES

Aos socios da Sociedade Fluminense de Agricultura e Industrias Ruraes, e demais interessados, a directoria avisa que, o secretario geral, está, nos dias uteis, na séde, á rua da Conceição n. 165, em Nictheroy, das 10 ás 11 horas da manhã, para attender aos srs. socios e o presidente da sociedade está, ao seu dispor, nas mesmas horas, todas as terças e sextas-feiras uteis e nos demais dias destinados á reuniões estatutarias.

O funccionalismo attende nas horas normaes do expediente de 9 1|2 ás 11 1|2 e de 1 ás 3 horas, diariamente.

Aquelles que não puderem vir pessoalmente trazer suas requisições para os serviços sociaes, poderão fazel-o por telegramma, officio, carta ou simples bilhete que serão attendidos com solicitude e sem delongas.

De accordo com os artigos 8º e 9º dos nossos Estatutos, foram inscriptos, no quadro social da Sociedade Fluminense de Agricultura e Industrias Ruraes, após a observancia de todos os preceitos legaes, inclusive o do pagamento das respectivas quotas, os seguintes novos socios:

Remidos — Dr. Francisco Maria Agarrat, de Macahé; Dario de Mello Pinto, de Cassia; Felippe José de Salles, do Rio de Janeiro.

Effectivos — Sebastião da Penha Rangel, de Itaocára; Soares e Vieira, de Itaperuna; Carlos Figueiredo Soares, de Itaperuna; Joaquim Coelho Meirelles, do Rio de Janeiro; Ricardo Dittrich, do Rio de Janeiro; Luiz Moura Brasil, do Rio de Janeiro; Jeronymo Paiva e Silva, do Rio de Janeiro; Arthur Valle Cabral, de Iguassú; J. Barreto Costa, de Rezende; Jonas de Oliveira, de Nictheroy.

Benemeritos — (Por haverem sido eleitos para a directoria e por haverem prestados serviços reconhecidos pela ultima assembléa geral): dr. J. F. Ladeira de Viveiros, de Barra do Pirahy; Sebastião Herculano de Mattos, de Iguassú; Mario de S. Clemente, de Cantagallo; dr. Sebastião Arruda Negreiros, de Iguassú; dr. Jonathas da Costa Rego Monteiro, de Cantagallo; dr. Carlos Soares Pereira, de Angra dos Reis; dr. Altino de Azevedo Sodré, de Petropolis; dr. Ruijsdael de Freitas Lima, de Rezende; dr. Leonel Magalhães, de Nictheroy; dr. L. A. Azevedo Marques, de Petropolis; dr. W. C. Bayne, do Rio de Janeiro e Carlos Schuller de Campos.

A directoria da sociedade se sente desvenecida e prestigiada com o apoio de tão apreciaveis e importantes elementos que muito influirão para que continue a instituição correspondendo á espectativa geral.

— A directoria da Sociedade, em entendimento com o chefe da secção technica do Serviço de Fomento Agricola Federal, dr. Alves Costa, obteve do mesmo, com autorização do respectivo director geral, dr. Arthur Torres Filho, o estabelecimento de um campo de cooperação em Therezopolis, em varias propriedades, a começar pela Fazenda de São Joaquim, de Monsenhor Isauro de Medeiros, para as culturas de frutas e de cereaes. Os serviços serão iniciados no correr deste mez.

— A todos os agricultores do Estado do Rio, premiados pela Exposição de Milho, realizada pela Sociedade Fluminense de Agricultura, em dezembro e janeiro ultimos, já foram entregues os respectivos premios.

A directoria da sociedade, fez remetter, sem a menor despesa para os expositores, inclusive com transportes nas barcas e nas Estradas de Ferro, as seguintes machinas: 10 extinctores de formigas "Polvo", dos mais modernos e aperfeiçoados, a cada um dos srs. Julio Blom, de Carmo; Companhia Industrial Santa Fé, de Japuhyba; de Petropolis; Antonio Greco, de Vassouras; Manoel José Rodrigues, de Cantagallo; Custodio Grippi, de Friburgo; Malvino de Souza Rangel, de Itaperuna; dr. Ozorio A. Tavares, de São Sebastião do Alto; Gilberto Silva, de Baldeador em Nictheroy; Joaquim Rodrigues do Carmo, de Itaperuna; duas capinadeiras "Planet Junior" aos srs. Maria Modesto Leal, de Barra do Pirahy; Manoel Barros Cardoso, de Therezopolis e um arado "Sack" ao sr. Francisco Coutinho de Andrade, de Vassouras.

A sociedade possue recibos dos premios acima mencionados.

Arsenico Iodado Composto
Fortifica — Depura --- Revigora — Vence a anemia, o rachitismo e a fraqueza pulmonar.
A' venda em todas as drogarias e bôas pharmacias. Vidro, 3$ — Pelo Correio, 4$.
Depositarios Fabricantes: DE FARIA & C. -- Rua de S. José, 74 -- Filial: Archias Cordeiro n. 127-A — Meyer. Rio de Janeiro.
(31160)

PUBLICAÇÕES A PEDIDO

COMMENTARIO DO DIA

A INDUSTRIA DE TECIDOS E A CRISE — Estamos vivendo uma época de agitação tão generalisada que se reflecte mesmo nos sectores de certas actividades que, pela sua natureza, deveriam escapar ás influencias tumultuarias. E a agitação dos espiritos ultrapassa, não raro, a justa medida das coisas degenerando em franca insubmissão ás normas legaes. Todas as classes da sociedade estão pagando, umas mais, outras menos, o seu tributo a isso que poderiamos chamar crise do bom senso. Nos circulos de negocios, essa agitação tem feito apparições que, embora sem consequencias, constituem um indice do periodo que atravessamos. Serve-nos, para illustração do descriterio exquisito que lavra por ahi afóra, o caso inventado em torno da administração da America Fabril. Interesses contrariados, ou vaidades não attendidas, teriam creado um pequeno grupo divergente entre os accionistas daquella Companhia. Até ahi, nada de extraordinario. Onde ha homens e interesses, ha fatalmente divergencias. O curioso é porem que os dissidentes da America Fabril, sendo uma minoria insignificante, querem impôr decisões á maioria absoluta dos accionistas, que vem prestigiando e sanccionando os actos da direcção da referida empresa. Ora, as resoluções tomadas em assembléas geraes, nas sociedades anonymas, são inappellaveis, porque as assembléas — são soberanas. A lei é clara, explicita, categorica, neste sentido, e não se presta a duas interpretações. Como não têm votos sufficientes para fazer prevalecer os seus pontos de vista, ou as suas conveniencias, os dissidentes da America Fabril procuram fazer ambiente desfavoravel cá fóra, nos a pedidos da imprensa, esquecendo-se de que tentam offender o credito de um estabelecimento que é talvez o maior titulo de gloria da industria de tecidos brasileira. Evidentemente, por este lado, a obra delles será inutil. Quanto ás accusações á administração da Companhia, é interessante verificar que as principaes são as que enxergam irregularidades em ser o director da America Fabril socio da firma maior consumidora dos productos da fabrica e não serem actualmente distribuidos dividendos pela empresa. Felizes as organisações industriaes que podem ter, nos tempos difficeis do presente, o nucleo de clientes poderosos e justamente acreditados com que conta, na nossa praça, a America Fabril. A arguição contra a falta de dividendos só póde impressionar a quem não conheça, mesmo superficialmente, a situação dos negocios economicos e industriaes do momento. Temos na praça, 20 fabricas de tecidos e a quasi totalidade dellas não distribue, desde 1928, lucros pelos seus accionistas. O phenomeno não é, pois, peculiar e exclusivo da America Fabril. Aquellas, que abrem, porém, excepção, distribuem dividendos de 8%, o que não é verdadeiramente para ser festejado. A directoria da America Fabril teve todos os seus actos e contas ratificados pela assembléa geral de 20 de Março do corrente anno. Isto é a melhor prova de que ella tem cumprido o seu dever com honestidade e defendido escrupulosamente o grande patrimonio que administra.

(Transcripto do Boletim Commercial do "Monitor Mercantil", de 9|10|31). (31375)

Seu credito vale ouro
DE TUDO PARA TODOS OS USOS E FINS
A ESCOLHER EM DEZENAS DE CASAS DESTA PRAÇA
10 prestações
Sem augmento de preço
PEÇA PROSPECTOS
Á COMPENSADORA
RUA RAMALHO ORTIGÃO — 20-1.º —
(31155)

Appello ao General Menna — Barreto —

NOVA IGUASSÚ

Os portadores de titulos do emprestimo de 1929 da Prefeitura de Nova Iguassu', apezar do deposito existente no Banco do Brasil para attender ao pagamento dos juros vencidos, não os receberam na data fixada no respectivo contrato, porque a isso se oppoz a commissão de syndicancia dos actos do governo no deposito.

Não sabemos com que intuito se deu semelhante ordem, prejudicial ao credito do municipio e do proprio Estado do Rio.

(Do "Correio da Manhã", de 8-10-31. (G 5639)

◆

HYDROCELE
tratamento sem operação pelo DR. LEONIDIO RIBEIRO — Rua da Quitanda, 17 - de 1 ás 2. (30091)

Uma prophecia realizada

Nestas columnas hontem prophetisamos que os 500:000$000 da Loteria de S. Paulo seriam vendidos nesta Capital, "Ao Mundo Loterico" — rua do Ouvidor, 139, não os vendeu, porém, sabe terem sido vendidos nesta Capital não só a sorte grande n. 7.093, contemplado com os 500:000$000, mas tambem os ns. 7.092 e 7.094 das suas duas approximações e terá grande prazer em effectuar ali ao feliz ou aos felizes possuidores, esse importante pagamento. Amanhã ali á venda além dos 200 Contos da gaúcha, mais os 100 Contos por 25$, meios 12$500, fracções a 2$500 e os 100 Contos da Mineira; depois de amanhã, a Paulista — Réis 100:000$ por 20$, meios 10$, fracções 2$ e 50 Contos da Federal por 10$, fracções 1$; Sabbado proximo — 200:000$ por 40$, meios 20$, fracções 4$ e Federal 100:000$ por 10$, fracções 1$.

Sabbado, 7 — 200:000$, Federal. Para o Natal, 1ª loteria á venda, grandioso sorteio — 1.000 Contos de réis por 320$, meios 160$, quartos 80$, fracções a 16$, com 9 milhares apenas e distribue 75 °|° em 1.354 premios, no total de Rs. 1.687:500$000. Habilitae-vos de preferencia no "Ao Mundo Loterico" — rua do Ouvidor, 139 — Amancio Rodrigues dos Santos & Cia. Caixa 2.005 — Rio de Janeiro. (31172)

COQUELUCHE?
ANTIFERINUS
Cura rapidamente. Preparação em tintura ou tabletes do Grande Laboratorio Homœopathico De Faria & Cia. 74, Rua de São José 74 — Rio.
(31160)

Estabelecimentos e productos que se recommendam

ARTIGOS PARA HOMENS
Casa Vieira Nunes — Av. Rio Branco, 142.

ARTIGOS de ELECTRICIDADE
Cia. Brasileira de Electricidade — Siemens Schukert — 1º de Março, 88.

LOTERIAS
Centro Loterico — Vetere & Cia. — Sachet, 9.
Loteria do Estado do Rio.
Loteria da Capital Federal.
Mundo Loterico — Ouvidor, 139.
Loteria do Espirito Santo.
Angelo M. La Porta & Cia. — (Loteria de Sergipe).
Loteria de Minas Geraes.
F. Guimarães Filho & Cia. Ltda. — Rosario, 71.
Sonho de Ouro — Galeria Cruzeiro, 1.
L. Costa & Cia. — Rua Chile, 3.
Ceará Commercial e Industrial Ltda. — Buenos Aires, 184.

BANCOS E CASAS BANCARIAS
Banco Mercantil — Rua 1º de Março, 67.
Banco de Credito Mercantil — Quitanda, 71/75.
S/A. Lar Brasileiro — Ouvidor, 90
Sul America Capitalisação. — Ouvidor, 90.

CASEMIRAS NACIONAES E ESTRANGEIRAS
Carlos Raynsford & Cia. — Rosario, 159.

COMPANHIAS CONSTRUCTORAS
Cia. Immobiliaria Nacional — Quitanda, 143.
Cia. Bras. de Imm. e Construcções — Av. Rio Branco, 48.
Cia. Expansão Territorial — 1º de Março, 82.

CASAS DE CALÇADOS
Casa Guiomar — Av. Passos, 120.

DROGARIAS E PRODUCTOS PHARMACEUTICOS
Emplastros Phenix.
Sabonete Gessy.
Pilulas de Foster.
Emulsão de Scott.
Urodonal.
Pariquyna.
Antiepileptico Barasch.
De Faria & Cia. — S. José, 74.
Granado & Cia. — 1º de Março.
V. Silva & Cia. — Assembléa, 34.
Hyman Rinder & Cia. — Had. Lobo, 30.
Martins Liberato & Cia. — Andradas, 54/56.
Schilling, Hillier & Cia. — Th. Ottoni, 44.
Vieira Vellon & Cia. Ltda. — Alfandega, 105.

DESINFECTANTES
Cruzwaldina.
Cruz Azul.

DISCOS E MACHINAS FALANTES
Byington & Cia. — S. Pedro, 70.
Casa Edison — 7 Setembro, 90.
Paul J. Christoph Co. — Ouvidor, 98.
Assumpção & Cia. Ltda. — Av. Rio Branco, 147.

FUMOS E CIGARROS
Companhia Souza Cruz.

MODAS E CONFECÇÕES
Armazem Brasil — Assembléa, 100.

MOVEIS E TAPEÇARIAS
Mappin Stores — Senador Vergueiro, 147.
Casa Palermo — Quitanda, 72.

PERFUMARIAS FINAS
Emilio Perestrello — Uruguayana n. 66.
Cia. Haya Industrial — Agua Java e Petrole Haya.

ROUPAS DE CAMA, CORPO E MESA
Notre Dame de Paris — Tecidos em geral — Ouvidor, 182.
A Capital — Av. Rio Branco.
A Paulicéa — L. S. Francisco, 2.
Casa Mathias — Av. Passos, 101.

SEGUROS
Cia. Alliança da Bahia — Ouvidor, 66.
Cia. Segs. Varejistas — Rua 1º de Março, 39.
Sul America T. M. Accidentes — Alfandega, 41.

VENDAS A PRESTAÇÕES
A Compensadora — Ramalho Ortigão, 20-2º.

Querem ustedes aprender castellano com nosotros?
Metro-Goldwyn-Mayer
LAUREL E HARDY
O MAGRO e o GORDO em primeiras exhibições do seu film "do outro mundo!"
QUE NOITE!
4 partes ineditas no RIO!
Conjunctamente uma grande Estrella que reapparece
ELEANOR BOARDMAN
em "TERRA VIRGEM"
com JOHN Mc BROW e GAVIN GORDON
Amanhã no ELDORADO

LIGA PRESBYTERIANA PRO'-LIBERDADE DE CONSCIENCIA

Sua festa solenne do mez corrente

Exito absoluto foi o de que se coroou a festa da Loja Presbyteriana Pró Liberdade de Consciencia, que prosegue victoriosa na sua jornada de civismo e liberalismo.

As suas festas mensaes constituem já, é de justiça consignar, legitimos acontecimentos intellectuaes cariocas, pela excellencia da idéa que nellas se divulga e pela arte fina e complexa que illustra os seus programmas.

A festa deste mez foi verdadeiramente notavel. A doutrinação civica, após a alocução de abertura do sr. Severino Silva, que presidiu os trabalhos, fel-a erudita e eloquentemente o sr. Dejard de Mendonça, que arrebatou a assistencia.

Discursando, em oração breve, porém fecunda em principios e estimulos, falaram o dr. Couto Esker, vice-presidente da Liga Paulista Pró Estado Leigo, e o talentoso menino Silas Avilez, que declamou uma oração commovedora e empolgante, que daremos ao fim desta noticia.

Na parte artistica, esplendida, fizeram-se ouvir com brilho assinalado e entre applausos, as senhoritas Etelvina Sara Flores, ao piano; Lucy Pires, Zelia Meyer, Correia Netto e Renato Murce, canto; Severino Silva e Rhodopi Augusta, Valdo Abreu, Walfrido Machado e Bento Gonçalves da Silva, declamação; merecendo especial menção o grande Catulo da Paixão Cearense, que a todos encantou. Pixinguinha e o seu grupo, executando lindos e vibrantes numeros de musica regional; Rogerio Guimarães, João Martins e Donga, em numeros de bandolim e violão.

Presentes e instados a se fazerem ouvir, o professor Josué Barros e seu filho Alberto Barros, executaram a "Marcha das Trincheiras", applaudidissima.

Callaboração magnifica foi a de Bento Gonçalves da Silva, "espiquer official e juramentado, membro da Academia de Letras, que attende chamados a domicilio", actuou magistralmente.

Recitando, conferencista humorista, de rara verve, dizendo a graça com a cara mais seria do mundo, ninguem lhe resiste.

Foi, finalmente, uma festa encantadora a da Liga Presbiteriana Pró Liberdade de Consciencia.

Damos a seguir o discurso pronunciad opelo menor Silas Avilez:

"Exmo. sr. presidente. Minhas senhoras. Meus senhores — Ides ouvir agora uma creança. Pela segunda vez, a minha voz de creança, timidamente, se ergue nesta concerto de arte e de liberdade.

Aqui estou, porque tenho uma alma. Aqui estou, porque sou brasileiro.

A minha alma sente a grandeza de Deus e adora a Deus, na majestade do seu poder e do seu amor. Alma brasileira que sou, vibrante do sol e do ceu brasileiro, quero a minha Patria tão gloriosa e tão querida cada vez mais gloriosa; cada vez mais querida de todos os seus filhos; cada vez mais progressista e altaneira entre as patrias mais bellas e fortes.

Nesta noite solenne, venho dizer-vos que si, pequenino como me vêdes, sou o passaro que canta nas arvores ou voando no firmamento, sou tambem um soldado que luta em defesa do Brasil. O Brasil que todos devemos querer emancipado de tutelas nefastas, politicas ou religiosas, sobretudo da tyrannia religiosa dos que intentam reviver o "Crê ou morre" inquisitorial.

Aqui estou para dizer-vos que creio em Deus e sou christão. Mas o meu Deus é Aquelle que não separa os homens pela intolerancia oppressora e cruel. Meu Jesus, o Jesus de minha alma christã, amou os desgraçados peccadores de tal maneira, que por elles morreu na cruz.

Ouvi, minhas senhoras e meus senhores: — a religião perfeita é a do Evangelho de Jesus, que quer que todos os homens vivam unidos e fortes na solidariedade do amor. Do Amor e da Liberdade.

Liberdade para pensar. Liberdade para crêr. Liberdade para viver livre de peias e da ameaça de masmorras e fogueiras! Liberdade para amar um Deus e um Jesus de Amor, repito, e não o Deus tenebroso de uma casta insaciavel e atrós.

Liberdade para cumprir a lei, que os generaes da tyrannia espiritual desacatam. Liberdade para aprender religião na egreja e no lar, mas não nas escolas officiaes por imposição dos que se dizem apostolos da maioria. Não. Não! Não! A religião, sobretudo no lar, bebida dos labios de nossas mães; saida do seio amigo das nossas mães, glorificada pelo sorriso e pelas lagrimas de nossas mães. O contrario é despotismo. E' odio satanico. E' um attentado ao Evangelho do amor de Jesus.

Mas o odio não vingará. Porque esta Patria, grande e formosa, não se aviltará, não se escravisará, senhores!

Crescerá cada vez mais, e sempre: — adorando a Deus, Espirito e Verdade, proclamando o amor de Jesus e exaltando e realizando e honrando a Liberdade."

Elle sabia "Comprehender" Esposas "incomprehendidas"...
Adolphe MENJOU
Leila HYAMS
EM
MARIDOS CONFORMADOS
AMANHÃ
PALACIO THEATRO
(DA CIA. BRASIL CINEMATOGRAPHICA)

CARMEN VIOLETA
CELSO MONTENEGRO
AMANHÃ
CAPITOLIO
no film da CINEDIA
DISTRIBUIDO PELA "PARAMOUNT"
"MULHER"...

O novo agente fiscal no interior de Goyaz

De accordo com o resolvido pelo ministro da Fazenda, a Delegacia Fiscal no Pará foi autorizada a dar posse a Humberto de Faria Nobre, no logar de agente fiscal do imposto de consumo no interior do Estado de Goyaz, para que foi nomeado, ultimamente, devendo o mesmo apresentar-se á sua repartição, afim de assumir o exercicio do alludido cargo.

SANTINHO DE PAO-ÔCO
Buster KEATON
ROMEU DE PYJAMA
REGINALD DENNY-UKELELE IKE
AMANHÃ
GLORIA
(Cia. Brasil Cinemat.)

VENDIDO!...
First National Pictures

com...
Richard Barthelmess
e FAY WRAY.
no...
AMANHÃ
CIA. BRASIL CINEMAT.
Odeon

SEM FIO

AS IRRADIAÇÕES DE HOJE E DE AMANHÃ

Radio Club

(Onda de 310 metros)

Hoje:

Das 9 ás 10 — Programma de musicas sacras do studio do Radio Club com o concurso da srta. Zaira de Oliveira e prof. Jayme Figueira.

Das 10 ás 11 — Radio-jornal do Radio Club.

Do meio-dia ás 3 — Programma de discos seleccionados.

Das 3 ás 5 — Boletim sportivo e discos seleccionados.

Das 7 ás 8 — Programma de discos seleccionados.

Das ás 8,15 — Palestra acerca das solennidades em homenagem a Christo Redemptor pelo dr. Belisario Penna, ministro da Educação e Saude Publica.

Das 8,15 ás 8,30 — Radio-jornal e discos.

Das 8,30 ás 9,45 — Transmissão da egreja de São Francisco de Paula da 7ª sessão do Congresso Christo Redemptor.

Das 9,45 em deante — Programma do studio do Radio Club.

Amanhã:

A's 8 horas — Reportagem completa da missa campal celebrada no studio do Fluminense F. Club em commemoração da monumento de Christo Redemptor.

A's 10 horas — Irradiação do Corcovado da missa campal junto ao monumento de Christo Redemptor.

De 1 ás 2 — Programma de discos seleccionados.

Das 8 ás 9 — Discos seleccionados e radio-jornal do Radio Club.

A's 9 horas — Programma do studio do Radio Club.

A's 9,30 — Encerrando as solennidades a Christo Redemptor occupará o microphone do Radio Club o dr. Luiz Carlos da Fonseca, membro da Academia Brasileira.

Das 10 horas em deante — Programma do studio do Radio Club com o concurso da srta. Zaira de Oliveira, sra. Mathilde Adamo, sr. Adolpho Adamo e professor Lambert Ribeiro

Radio Sociedade

(Onda de 400 metros)

Hoje:

A's 12 horas — Hora certa. Jornal de meio-dia. Supplemento musical até 1,30.

A's 12,5 — Pequena palestra pelo prof. Barbosa Vianna sobre "O progresso da orthopedia".

A's 3 horas — Transmissão de um dos jogos que se realizam nesta cidade.

A's 6 — Previsão do tempo.

A's 7 — Hora certa. Jornal da noite. Supplemento musical. Discos.

A's 9,15 — Ephemerides Brasileiras do Barão do Rio Branco. Notas de sciencia, arte e literatura.

Concerto no studio da Radio Sociedade com o concurso do violinista Romeu Ghipsmann, pianista Mario de Azevedo e orchestra da Radio Sociedade.

Amanhã:

A's 12 horas — Hora certa. Jornal do meio-dia. Supplemento musical até 1 hora.

A's 5 — Hora certa — Jornal da tarde. Quarto de hora infantil pela Tia Beatriz. Supplemento musical.

A's 6 — Previsão d. tempo.

A's 7 — Hora certa. Jornal da noite. Supplemento musical. Discos.

A's 8,30 — Programma especial de discos.

Das 9,15 em deante — Ephemerides do Barão do Rio Branco. Notas de sciencia, arte e literatura.

Concerto no studio da Radio Sociedade com o concurso de Mario Tourasse (baixo), pianista Mario de Azevedo e orchestra da Radio Sociedade.

Programma

1ª parte — 1) Fauchey: Fantasia — Ouverture — Orchestra. 2) Beethoven: In questa tomba — Canto, Mario Tourasse. 3) Friml: Glorianna — Orchestra. 4) Boito: Mefistofeles — Ave Signor — Canto, Mario Tourasse. 5) Filipucci: Chant du souvenir — Orchestra.

Intervallo — Cinco minutos de feminismo pela sra. Maria Amalia de Faria, vice-presidente do Centro de Socios da Federação Brasileira pelo Progresso Feminino.

2ª parte — 6) Tschaikowsky: Valse des Fleurs — Orchestra. 7) Verdi: Ernani — Aria — Mario Tourasse. 8) Fr. Thomé: Simple aveu — Orchestra. 9) Meyerbeer: Roberto il Diavolo — Canto, Mario Tourasse. 10) Tremisot: Solambô — Poema symphonico — Orchestra. 11) F. Manuel: Hymno Nacional — Orchestra.

Radio Educadora

(Onda de 350 metros)

Hoje:

Das 11 ás 12 — Radio-theatro organizado pelo festejado actor Barbosa Junior, com o apreciado concurso da srta. Lygia Sarmento e Manoel Durães. Nos intervallos: Arthur de Castro e Djalma Ferreira executarão solos de violão e piano.

Das 2 ás 3 — Programma de musica ligeira offerecido pelo conjunto de Aristides Borges.

Das 3 ás 4 — Hora christã organizada pelo pastor Epaminondas Moura.

Das 7,45 ás 8 — Conferencia pela sra. Marieta L. de Souza, sobre a semana do Christo Redemptor.

Das 8 ás 8,05 — Hymno ao Christo Redemptor, musica de Aurea Barbosa Vianna Palmeira e versos de Esmeraldina Lima. Côro a 2 vozes, cantado por um grupo de artistas e amadores sob a direcção da professora Amelia Mesquita.

Das 8,0 ás 9 — Discos seleccionados.

Das 9 ás 9,15 — O dr. C. A. Moreira Guimarães continuará a serie de palestras em prol da infancia desvalida.

Das 9,15 em deante — Discos seleccionados.

Amanhã:

Das 2 ás 3 — Discos variados.

Das 6 ás 6,45 — Discos variados.

Das 6,45 ás 7 — Boletim noticioso e discos variados.

Das 7,45 ás 8 — Discos variados.

Das 8 ás 9 — Discos variados.

Das 9 ás 9,15 — Aula de inglez.

Das 9,15 em deante — Programma de musicas ligeiras, pela orchestra organizada pelos Irmãos Vitale de São Paulo.

Mayrink Veiga

(Onda 260 metros)

Amanhã:

Das 3 ás 4 — Discos escolhidos.

Das 8 ás 8,30 — Discos escolhidos.

Das 8,30 ás 8,40 — Palestra de "Propaganda sanitaria" pelo dr. Sobral Pinto em continuação da serie organizada pela Directoria de Saneamento Rural.

Das 8,40 em deante — Programma de discos escolhidos.

RADIO PHILIPS
MACHINAS de ESCREVER TRIUMPH
GELADEIRA COPELAND
Em prestações - Sem fiador
CASA K. SASS
242 - Rua São Pedro - 242
Fone: 4-1571
(31028)

RADIO
as melhores marcas, a prestação, sem fiador.
155, Rua São Pedro, 155
(30725)

O COLLOSSAL SUCCESSO DE HONTEM!!

Coube á Loteria de S. Paulo, vendendo nesta Capital o numero 7.093 contemplado com os 500:000$000, bem assim as suas duas approximações de ns. 7.092 e 7.094; o 2º premio 8.779 premiado com 50:000$, foi vendido pelo Snr. Risario Capossoli, negociante em Capivary; os 3º, 4º e 5º premios foram vendidos pelos Snrs. Luongo & Irmão, estabelecidos á rua Tres de Dezembro n. 8; o 6º premio nº. 8.218, vendido em Ourinhos e o nº. 9.011, mais um dos maiores premios tambem foi vendido nesta Capital. (31167)

Falleceu na via publica

Accommettido de mal subito na rua da Capella, no morro de São Carlos, falleceu antes mesmo de receber qualquer soccorro o antigo funccionario da Saude Publica Manoel Monteiro Grillo, que residia áquella mesma rua n. 132.

O cabo commandante do posto policial do morro communicou o facto ás autoridades do 9º districto que fizeram remover o corpo para o Necroterio.

Magnifico Hotel
ESTABELECIMENTO DE 1ª ORDEM
Magnificos appartamentos com grande Parque e Jardim, proprio para residencia de familia.
— PREÇOS MODICOS —
Rua do Riachuelo 124 — Tel. 2-9840
END. TELEGR. MAGNIFICO — RIO

CINE FLUMINENSE
Campo de São Christovão, 69
— Phone 8-1404 —
HOJE — Cinema sonoro
"CORPO E ALMA"
com ELISSA LANDI e CHARLES FARRELL
"Mulheres que mandam"
Comedia — e, mais, só em matinée, "Sentinella Avançada", série.
Amanhã — "O Lyrio do Lobo", com Marie Dresler e Doroty Jourdan. (G 05805)

CINE MODELO
Rua 24 de Maio, 287-289
HOJE — Matinée ás 2 e 4 horas
CHARLIE CHAPLIN (Carlitos), o homem de quem mais se fala, exactamente porque não quer falar... apparece em
LUZES DA CIDADE
Uma super-comedia da UNITED-ARTISTS
Complemento: FOX-JORNAL, e um Desenho
Soirée ás 19 e 30. (G 05771)

Instituto dos Advogados

Recebemos do dr. Jorge Dyott Fontenelle a seguinte carta:

"Sr. redactor do "Correio da Manhã" — Saudações — Referindo o que occorreu na sessão de hontem, do Instituto dos Advogados, o acatado jornal que v. ex. dirige noticiou que eu havia, em nome de determinada pessoa, agradecido a manifestação que lhe fizera aquelle Collegio de advogados. No apanhamento das notas do que se passou na reunião de hontem, não foi fiel o representante do "Correio", por isso que, precisamente, eu me dirigi, da tribuna, ao exmo. sr. presidente da casa e aos meus collegas, para communicar que, se fôra verdade que o Instituto á pessoa dita homenageada manifestára qualquer sentimento de apreço e solidariedade, cumpria ficasse consignado que me abstivera eu de tomar parte da votação respectiva, porquanto não mantenho quaesquer relações com a pessoa em causa.

Rogo, por conseguinte, se digne v. ex. de acolher a rectificação que formulo e que a faça inserir no diario sob sua direcção.

Sou, com consideração, attº., patrº. venº. — Jorge Dyott Fontenelle."

Brasileiros e extrangeiros
AMIGOS DO BRASIL
A TAÇA DE PRATA
é especialista em louças, ferragens, cutelaria, trens de cozinha de INDUSTRIA NACIONAL
DAR VALOR AO PRODUCTO DE SUA TERRA E' DAR VALOR A SI PROPRIO.
PARA O INTERIOR — EMBALLAGEM GRATIS
Avenida Passos, 58 — 4-3046

Presos por se portarem inconvenientemente

Oswaldo Magalhães, morador á rua Pedro Americo n. 135, divertia-se em dirigir, no largo do Machado, gracinhas ás moças. Surprehendeu-o em flagrante o guarda civil n. 1.032 que o prendeu, apresentando-o ás autoridades do 6º districto.

Magalhães pagou a multa.

Ainda no largo do Machado, o guarda civil n. 789 prendeu Agenor Delgado, o qual, num dos bancos do jardim, se portava inconvenientemente com uma joven. Delgado pagou, como o outro, a multa de 20$000 e retirou-se.

OS QUE ADQUIRIRAM IMMOVEIS

Antonio Nunes Vilhena, predios á rua Gomes Serpa ns. 2 e 4, por 55:000$; Eduardo Claudio da Silva, predio á avenida 28 de Setembro n. 412, por 180:000$; João Leopoldo Modesto Leal, predio á rua Visconde de Abaeté n. 51, por 80:000$; João Leopoldo Modesto Leal, predio á rua Theotonio Regadas n. 21, por 70:000$; Antonio Marques Rezende, predio á rua Olivia n. 59, por 6:000$; Joaquim Dias de Abreu, predio á rua Cecy n. 36, por 8:700$; João Leopoldo Modesto Leal, predio á avenida Mem de Sá n. 207, por 450$000; Alfredo Monteiro de Figueiredo, predio á rua Costa Leão n. 83, por 30:000$; Alvarina Ribeiro de Andrade, predio á rua Cirne Maia n. 100 I, por 19:000$; Maximiniano Rodrigues Dantas, terreno á rua Rocha Miranda, por 14:000$; dr. João Ribeiro de Oliveira e Souza, terreno á rua Candido Gaffrée, por 29:912$000; David Santos Barbosa, predio á rua Tenente Pimentel n. 80, por 18:000$; Manoel de Pinho, predio á rua Carolina Meyer n. 14, por 22:000$; Almerio José Coelho da Rocha, predio á rua Domicio da Gama n. 47, por 80:000$; José Campos Fernandes Leão, predio á rua Itabaiana n. 106, por 38:000$; Maria José Ferreira de Brito, predio á rua Alvaro Ramos n. 30, por ... 38:000$; José Coelho Sampaio, terreno á rua Barão do Bom Retiro, por 16:000$; Otto Heinrich Mister, predio á rua João Lopes numero 57, por 5:000$; João Leopoldo Modesto Leal, predio á rua Buenos Aires n. 311|311A, por 270:000$; Edgar do Couto, terreno á rua Rair da Serra, por 25:200$; Joanna França da Fonseca Marques, terreno á rua Albano, por 4:000$; Olympia Diniz, predio á ladeira Madre de Deus n. 41, por 18:500$; João Martins, terreno á rua Xavier Curado, por 3:000$; Nicacia Torres da Silva, terreno á rua Leopoldo, por 6:311$600; Leonisia Alves Vasconcellos, predio á rua Bandeirantes n. 51, por 62:000$; João Alves dos Santos, predio á rua Sára n. 67 e 69, por 21:050$; Juvencia de Almeida Rocha Junior, terreno á rua Bellisario de Souza, por 3:600$; Thomaz Oscar Pinto da Cunha Saavedra, terreno á rua João Borges, por 15:000$; Bianchita Gaschi Gladulich, terreno á rua Marechal Pires Ferreira, por 32:400$; Carolina do Valle Rego Machado, predio á rua General Gomes Carneiro n. 103, por 95:000$; Eugenio Florencio & Cia., predio á rua 24 de Maio n. 391, e terreno á rua S. Paulo, por 110:000$; Hermann Curt Steinhauser, predio á rua Candelaria n. 66, por 140:000$; Augusto Vieira Barbosa, predio á rua Pereira Lopes n. 24, por 20:000$; Hamilton da Silveira Souza, terreno á rua Dr. Nunes, por 5:000$; Alvaro Dias Monteiro, terreno á rua Bernardino de Campos, por 3:000$; Francisco Maria Marques, terreno á rua Guaycurú's por 4:000$; Anna Nicolau, predio á rua Luiz Barbosa n. 109, por 48:000$; Jorge da Costa Sá, predio á rua Pereira de Almeida n. 90, por 15:000$; Vicente Durante, predio á rua Conselheiro Costa Pereira n. 129, por 20:000$; Roque de Moraes Costa, terreno á estrada Santa Cruz, por 5:000$; José Victorino Martins, predio á ladeira do Faria n. 74 I e II, por 12:000$; Alcino Marques dos Santos, predio á rua Navarro n. 190, por 17:200$; Marjó Garcia Rosa, predio á travessa Victalina, s|n., por 3:500$; Francisco Araujo, predio á rua Duque de Caxias numero 137, por 20:000$; Eugen Haefelin, predio á rua Barão da Torre n. 109, V, por 12:500$; João José dos Santos, predio á rua Vaz Lobo n. 60, por 10:000$; Oswaldo Rocha Miranda, predio á praia da Covanca n. 71, por 50:000$; e Eduardo da Silva Leituga, predio á rua Assis Carneiro n. 112, por ... 12:000$000.

Dr. Ajcir Valladão, predio á travessa Rio Grande do Norte numero 51, por 15:000$; Thereza Alvarenga Prado, terreno á rua Bambina, por 28:800$000; commandante Raul Tavares, predio á rua Visconde de Carandahy n. 23, por 60:000$; José Luiz Pinto, predio á avenida dos Democraticos n. 1590, por 12:000$; José Rodrigues Jorge Filho, 1|2 do predio á rua das Andorinhas n. 61 A, por 3:000$; Vicente Conti, predio á rua 24 de Maio n. 40, por . . . 40:000$; José Ribeiro da Motta, terreno á rua Itapirú' por 3:800$; Themistocles Duque Estrada Meyer, terreno á rua Dr. Ferrari, por 2:000$; Edgard Pereira Goulart, terreno á rua Gonzaga Bastos, por 8:000$; dr. Augusto Sette Ramalho, terreno á avenida Epitacio Pessoa, por 30:000$; Albino Francisco de Oliveira Pinto, terreno á rua Barão de Vassouras, por 5:000$; dr. Arthur Moses, terreno á rua Candido Gaffrée, por 48:000$; José Lourenço, terreno á estrada Intendente Magalhães, por 5:700$000 e S. A. Lar Brasileiro, terreno á rua Frederico Eyer, por 12:500$000.

TERRENOS BARATOS
ISENTOS DOS IMPOSTOS TERRITORIAL, PREDIAL, TRANSMISSÃO DE PROPRIEDADE E DE TAXAS DE CONSTRUÇÃO.

Procurem a Companhia Immobiliaria Nacional, que vende terrenos e predios com todos os melhoramentos e com vantagens, que só ella póde offerecer, devido ao seu contracto com a Prefeitura Municipal.

TERRENOS PARA TODOS OS PREÇOS E PARA TODAS AS POSSES

MUDA DA TIJUCA — Informações com o Coronel Padilha, junto e antes do n. 136 da rua Pinto Guedes.
MARIA DA GRAÇA — Trens da Linha Auxiliar e Rio Douro — Bonds de Penha, Cachamby e Ramos. Informações com os Srs. Magalhães, rua VIII 119, Luna Mello, rua I, 92, e Nicolau, rua VI (casa velha).

FREI MIGUEL E PIRAQUARA — no Realengo — junto á Estrada Rio-São Paulo e ruas Capitão Teixeira e Municipal. Informações com o vigia Moreira e com os Srs. Tenente Alberto Vaz, á rua Dr. Lessa 160, Athayde, rua Santa Odilia 22, Odon Braga, rua Frei Miguel 11 e Julio Sá, rua Nova 164.

OS TERRENOS DA COMPANHIA IMMOBILIARIA NACIONAL SÃO PAGOS EM 60 PRESTAÇÕES MENSAES, A PARTIR DE 18$000 NO REALENGO, 70$000 EM MARIA DA GRAÇA E 260$000 NA TIJUCA.

Informações completas no Escriptorio Central
RUA DA QUITANDA, 143 — TERREO — PHONE 4-6120
(30722)

E' AMANHÃ

Que correrá o apreciado plano "Brasil" da sympathica Loteria do Estado do Paraná, em que jogam só 16 milhares e distribue 75 °|° em 3.140 premios — premio maior 100:000$ por 25$, meios 12$500, fracções a 2$500 — Habilitae-vos na Paranaense. (31312)

O N. 7.093

Foi o contemplado com a sorte grande de 500:000$000 na Loteria de S. Paulo de hontem e que com as suas duas approximações de ns. 7.092 e 7.094, foram todos vendidos nesta capital. (31168)

THEATRO MARGARIDA MAX - (Estação de Piedade)
Empreza Castellar COMPANHIA ARACY CORTES
HOJE — em matinée" e a noite, ultimas da revista
"EU SOU DO SAMBA"
AMANHÃ — segunda-feira, em premiére, a burleta
"O HOMEM DAS VITROLAS"
pela Companhia Aracy Côrtes — Preços populares. (F 23498)

TERRA MATER
A voz da Terra triumfando contra os artificios da Cidade...
LEDDA GLORIA
ISA POLA
SANDRO SALVINI
Festas e canções caracteristicas
A doçura e poesia dos campos, ao lado das maravilhas e explendores da CIDADE ETERNA
Amanhã
no
Pathé Palacio
PROGRAMMA MATARAZZO

A sensacional "reentree" dos
FANTOCHES
os maravilhosos bonecos articulados do Cav. E. Salici - que falam, andam, fumam... como gente grande! num Programma Completamente Novo
Empreza N. Viggianni
DIA 19 NO PALCO
ELDORADO

Está V. S. usando um oleo lubrificante que

offerece a maxima resistencia ao calor?

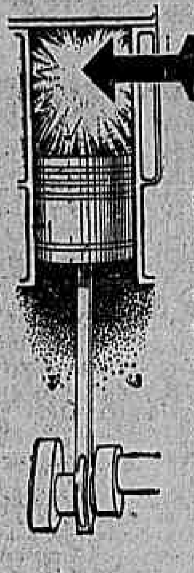

A temperatura attingida n'um cylindro sobe a mais de 1.500° C. E' imprescindivel que o oleo empregado na sua lubrificação possua as qualidades que permittem fazel-o resistir a essas condições de trabalho.

O oleo SWASTIKA tem esses requisitos.

mantem uma compressão completa e constante?

São perigosas as consequencias do uso de um oleo que não faça o constante vedamento entre o pistão e as paredes do cylindro. Um oleo de má qualidade permitte que particulas não queimadas de gasolina penetrem no carter, diluindo-o e roubando-lhe as suas propriedades lubrificadoras.

O oleo SWASTIKA faz perfeita compressão no cylindro.

possue o maximo poder lubrificador?

OLEOSIDADE, caracteristico primordial de um bom lubrificante, possue dois factores essenciaes: adhesão e cohesão. O primeiro é a adherencia do oleo á superficie das peças, mesmo sob altas temperaturas. O segundo é a resistencia offerecida pelas moleculas do oleo á separação.

O oleo SWASTIKA possue a maxima oleosidade.

produz o minimo de carbono?

Todo o lubrificante deixa maior ou menor residuo de carbono.

Um oleo mal refinado deposita nos cylindros do motor um residuo duro e aspero, causando-lhe graves damnos.

Um oleo bem refinado deixa um residuo molle que é expellido em forma de fulligem pelo escapamento.

O oleo SWASTIKA é insuperavel na insignificancia de carbono produzido.

OLEO LUBRIFICANTE
SWASTIKA ®
ANGLO-MEXICAN PETROLEUM COMPANY, LTD.

L 13 - Si
(31406)

O centenario da Força Publica de Minas

Decorreram brilhantes as commemorações em Bello Horizonte

Bello Horizonte, 10 (A. B.) — Decorreram animadissimas as festas commemorativas do 1º centenario da fundação da Força Publica de Minas Geraes.

A's 9 horas da manhã realizou-se missa campal, comparecendo o commando geral e officialidade da policia, além da maioria das praças, representantes do governo e elementos da sociedade bellohorizontina. A essa cerimonia seguiu-se uma passeata dos batalhões, que desfilaram em continencia ao sr. Olegario Maciel.

A's 16 horas toda a officialidade dos batalhões visitou o commando geral da Força Publica, seguindo-se um concerto musical de todas as bandas militares em frente ao quartel do 1º batalhão.

No Theatro Municipal, ás 21 horas, realizou-se uma sessão solenne, falando o coronel Gabriel Marques e major Anizio Froes, os quaes recordaram as glorias da milicia mineira.

PLACAS ESMALTADAS
DESENHOS MODERNOS SIMPLES ou ARTISTICOS
Para Reclames em Geral
Numeração de Casas
Nomenclatura de Ruas
Numeração de Automoveis e Licenças Municipaes
Para Medicos, Engenheiros, Advogados, Escriptorios e Firmas Commerciaes
MARCA "SELECTA" A MELHOR
FUNDIÇÃO INDIGENA
110 RUA CAMERINO - RIO DE JANEIRO
(31953)

XV EXPOSIÇÃO CANINA INTERNACIONAL DO RIO DE JANEIRO

Sua realização, hoje, no campo do Flamengo

Na elegante e pittoresca praça de sports do Club de Regatas do Flamengo, á rua Paysandu', realiza-se hoje, a XV Exposição Canina Internacional do Rio de Janeiro, promovida pelo Brasil Kennel Club.

O grande certamen será firmado pelo "Jornal de Actualidades", que será exhibido durante alguns dias nos cinemas desta capital.

Os ingressos serão encontrados na bilheteria, sendo a entrada feita pelo portão da esquina da rua Guanabara.

Sendo o Brasil Kennel Club reconhecido e filiado ao "Deutsches Kartell fur Hundewesen, E. V., da Allemanha, os premios de suas exposições têm valor internacional.

As inscripções, de todas as raças, serão encerradas hoje, ás 11 horas da manhã, na secretaria do Kennel Club, á Ladeira Senador Dantas, 7, phone 2-2660, havendo pessoa competente para attender ao publico e demais interessados.

CENTRAL DO BRASIL

A estação D. Pedro II forneceu hontem, por conta dos diversos Ministerios 46 passagens, na importancia total de 3:404$200. Essas requisições foram assim distribuidas: M. da Viação, 1 passagem, na importancia de 101$000; M. da Guerra, 2 na quantia de 283$500; M. da Marinha, 1 no valor de 64$400; M. da Agricultura, 22, por 1:760$600; M. da Educação, 8, equivalente a 621$700; e M. do Trabalho, 12, num total de . . . 563$700.

— Foi designado chefe da estação de Bello Horizonte, o agente Luiz José Ferreira.

— A administração expediu circular determinando que os pequenos despachos para estribos e paradas devem ser feitos como antes das estações serem fechadas de accordo com a circular ha pouco expedida.

— O director, attendendo o pedido do Ministerio da Guerra, determinou que todas as requisições assignadas pelo major Telelem de Carvalho e destinadas ao major dr. Junqueira de Andrade, por serem falsas, devem ser apprehendidas visto não existir este ultimo e as referidas assignaturas serem falsificadas. As pessoas encontradas com as referidas requisições devem ser detidas.

— Renda industrial arrecadada pelas estações da E. F. C. B. e recolhida á thesouraria, em 10 de outubro de 1931, 530:012$100; idem em egual data de 1930, ... 253:039$200; differença para mais em data de hontem, 276:972$900.

— Renda industrial arrecadada pela E. F. Rio d'Ouro e recolhida á thesouraria da Central, em 10 de outubro de 1931, 3:062$500. Em egual data de 1930, ainda não estava incorporada á Central.

Antes que o mal cresca,
corta-se-lhe a cabeça!
Se V. S. soffre de EPILEPSIA, tome, quanto antes, o
ANTEPILEPTICO DE WEISSMANN
e ficará surprehendido dos effeitos deste excellente preparado, uma maravilhosa descoberta da medicina moderna.
Para evitar confusões, exija o nome allemão do fabricante: WEISSMANN.
A' VENDA NAS PRINCIPAES DROGARIAS
(31158)

CONSELHO PENITENCIARIO

A sessão de hontem

Na Casa de Correcção sob a presidencia do dr. Candido Mendes de Almeida e com a presença da maioria legal dos seus membros reuniu-se hontem o Conselho Penitenciario do Districto Federal.

Foram relatados, discutidos e votados 13 processos de livramento condicional e de indulto, obtendo pareceres favoraveis 4 requerimentos, contrarios 2 e processos adiados 7.

O presidente communicou que no dia 2 de outubro, ás 11 horas da manhã, na Casa de Correcção realizára a cerimonia de livramento condicional de José Graça, em execução de sentença do juiz da 1ª Vara Federal.

Communicou tambem, que, durante o intervallo das sessões remettera ao chefe do governo provisorio 11 processos de indulto e aos juizes do Districto Federal 5 processos de livramento condicional.

LINHO BELGA
PARTIDAS COMPLETAS DE LINHO BELGA
(11 PEÇAS), A
900$000
Na CASA PACHECO
158 — RUA URUGUAYANA — 160
(Esquina da rua da Alfandega)
Telephone, 3-4504 — Caixa postal, 3084
(31207)

REVISTAS CARIOCAS

LIGA MARITIMA BRASILEIRA

Com uma excellente edição bem impressa e cheia de illustrações, acaba de apparecer a revista "Liga Maritima Brasileira" numero 291 de setembro e que ha 27 annos se publica nesta capital com toda a regularidade, tratando sempre de assumptos das nossas Marinhas de Guerra e Mercante.

ESMOLAS

Recebemos de um anonymo a importancia de vinte mil réis (20$000), para serem distribuidos entre os nossos pobres.

DECRETOS DA GUERRA

Por decreto de 8 do corrente, foram transferidos, na arma de infantaria, os coroneis Galdino Luiz Esteves do quadro supplementar para o ordinario, sendo classificado no 7º Regimento; Luiz Gonzaga dos Santos Sarahyba do 11º Regimento para o 8º Regimento e Arthur Coelho de Souza, do 10º Regimento para o 13º Batalhão de Caçadores e os tenentes-coroneis Vasco Antonio Lopes do 8º para o 9º Regimento, Amaro de Azambuja Villanova do 3º Batalhão de Caçadores para o 11º Regimento, e Alberto Porto Alegre do 11º Regimento para o 8º Regimento.

Tambem por decreto da mesma data foram classificados na arma de cavallaria, os coroneis João Theodoro Pereira de Mello Netto e Renato da Veiga Abreu no quadro supplementar; e transferidos, na arma de cavallaria, o major Agnello de Souza, do quadro supplementar para o ordinario, sendo classificado no 9º Regimento de Cavallaria Independente.

O REPRESENTANTE DO MINISTRO NAS HOMENAGENS A DJALMA DUTRA

O ministro da Guerra far-se-á representar pelo 1º tenente Adhemar de Queiroz na solennidade da inauguração do monumento ao major Djalma Dutra, amanhã, em Tres Corações, no Estado de Minas.

FAZENDAS
CASAS PERNAMBUCANAS
FILIAES EM TODO O BRASIL
Mais de 500 filiaes em todo Paiz. Em commemoração á
"SEMANA CATHOLICA"
offerecem o seu deslumbrante stock de artigos de novidades como voile Suissos finissimos, sedas modernas, crepes, opalas, linhos, etc.
Preços excepcionaes — Da fabrica directamente ao consumidor.
Tecidos de cores inalteraveis.
Rio: Rua Marechal Floriano, 118.
Niteroi: Rua Marechal Deodoro, 71.
(30975)

INSPECTORIA DE VEHICULOS

Exame de motoristas

Chamada para amanhã, ás 9 horas — Antonieta Galvão de Sequeira Cortez, Adolpho Quixará Aragão, Georges Sonchein, Manfredo Sturckert, Abilio Sanchez, Periandro Basileu de Souza Campos, Antonio Patriota da Silva.

Prova pratica — Cupolilio Orlando.

Prova regulamentar — Darcilio Alves de Oliveira, José d'Almeida e Silva, Antonio Teixeira.

— Resultado dos exames effectuados no dia 9:

Approvados — Attilio Macario, Adolpho M. Pereira, Raul da S. Peixoto, Gabriel D. Ribeiro, Alfredo Freira da Costa, Francisco Fiuza Mimoso, José A. de P. Valente, José A. Quaresma, Alfredo Pinto.

Reprovados: 3.

COLUMNA ACADEMICA

FACULDADE DE MEDICINA DO RIO DE JANEIRO

Relação para a prova parcial do dia 13 do corrente:

6º anno medico. — Clinica Obstetrica — ás 9 horas, na Maternidade. — Serão chamados os alumnos matriculados sob os numeros: 273 — 274 — 280 — 282 —
286 — 287 — 288 — 298 — 304 —
306 — 307 — 308 — 309 — 318 —
320 — 321 — 324 — 329 — 330 —
335 — 337 — 340 — 342 — 343 —
345 — 347 — 348 — 353 — 354 —
355 — 356 — 358.

2ª chamada:
1 — 9 — 10 — 13 — 21 —
25 — 30 — 35 — 37 — 40 —
41 — 43 — 44 — 45 — 50 —
58 — 59 — 60 — 61 — 66 —
73 — 75 — 78 — 80 — 87 —
88 — 97 — 98 — 100 — 123 —
127 — 128 — 130 — 140 — 141 —
150 — 179 — 195 — 204 — 211 —
215 — 222 — 224 — 231 — 232 —
241 — 260 — 289 — 291 — 292 —
296 — 297 — 301 — 305 — 310 —
314 — 316 — 317 — 319 — 326 —
327 — 332.

RADIUM (TRATAMENTO INFALLIVEL)
Mme. Curie, a celebre descobridora do Radium, aconselha o uso do afamado tubo Radioemanogeno do scientista L. Pagliani, para o preparo em casa de agua radioactiva. Unico por ELLA controlado e approvado no tratamento da arterio-sclerose, diabete, uremia, gotta, rheumatismo, calculos renaes, acido urico, colite, debilidade, velhice precoce, etc. Unico analyzado pelo Instituto Oswaldo Cruz e approvado pela Saude Publica. Informações com V. Marchese. — Quitanda, 79, sob.
(31281)

Quanto arrecadam, diariamente, as agencias da Prefeitura

Pelas agencias da Prefeitura, districtos de inflammaveis e deposito central, foram remettidos, hontem, á secretaria do gabinete, para registro e verificação, mappas na importancia de . . 7:384$200, assim discriminada:

Candelaria	584$000
Santa Rita	376$00
Sacramento	142$500
São José	838$100
Santo Antonio	60$000
Gloria	398$600
Lagôa	53$000
Sant'Anna	472$400
Gamboa	144$000
Espirito Santo	440$000
Andarahy	378$000
Tijuca	100$000
Engenho Novo	25$000
Meyer	294$800
Inhauma	1:242$500
Irajá	560$500
Jacarepaguá	60$000
Campo Grande	1:592$640
Guaratiba	560$000
Santa Cruz	104$000
Copacabana	150$000
Madureira	292$500
Realengo	668$400
Inflammaveis (multa)	200$000

Deixaram de remetter Mappas, as seguintes agencias: Sta. Thereza, Gavea, S. Christovão, Engenho Velho, Ilhas e Deposito Central.

THEOSOPHIA

O homem é, em geral, inimigo de tudo o que ignora.

Ha na intelligencia humana uma força de inercia, uma resistencia passiva que se oppõe a acceitar ou, pelo menos, a investigar todo o phenomeno que transpõe o ambito da nossa esphera de cogitações.

"Todas as vezes que um facto se nos afigura em opposição apparente a leis conhecidas, a verdades, acceitas, em nós se revolta o espirito de conservação e de rotina, e o negamos sem exame. Quantas pessoas, ao depararem com um facto que não podem comprehender por exceder á sua capacidade mental, são levadas a negal-o ou então formulam hypotheses explicatorias que nem sempre se coadunam com a verdade! E' assim que, deante de um phenomeno anormal, muitos dizem: "E' obra do diabo!" E esta entidade hoje tão desmoralisada e que já não merece mais fé, o demonio, tem ainda as costas bastantes largas para assumir a paternidade de factos supra-normaes.

Pessôas ha, autores ou testemunhas presenciaes de factos admiraveis que, por não possuirem a necessaria cultura para interpretal-os, são levadas á descrença ou a julgamentos falsos *á priori* tudo isto por lhes faltar no momento uma attitude verdadeiramente scientifica que lhes permittiria extrair destes factos o ensinamento que lhes é proprio.

Contam que Edison, o grande americano, ao fazer em publico uma demonstração pratica do seu phonographo, um dos assistentes, incapaz de perceber o phenomeno physico que o instrumento exhibia, disse ao celebre inventor: "Miseravel! Pois havemos de ser victimas de um vetriloquo!"

Quando asseveramos a alguem que desconhece a Mathematica e a Astronomia, que podemos pesar a Terra, medir o volume do Sol, avaliar a distancia das estrellas, esse alguem nos sorri incredulamente porque a sua mentalidade não pode conceber a noção relativa das grandezas. Assim tambem para as verdades theosophicas, que só muito lentamente poderão penetrar na humanidade.

Para illustrar estes argumentos, vamos transcrever um caso authentico, narrado por Hartman, passado com um official allemão o qual, figura central do phenomeno, julgou-se entretanto *victima de uma allucinação*.

"Algum tempo antes deste official deixar o serviço militar, aconteceu que, certa noite, tendo se deitado na cama, dentro em pouco, via-se elle de pé no meio do quarto, a contemplar o proprio corpo estendido por baixo das cobertas. O facto pareceu-lhe dos mais estranhos, pois jámais tinha elle ouvido falar de taes coisas. Para fiscalisar a sua propria mentalidade poz-se então a andar no quarto de um lado para outro e a observar os moveis e demais objectos. Foi depois para o escriptorio e, lá chegando, poz-se a ler um livro que estava aberto; mas, ao querer voltar a pagina, verificou que não o conseguia por mais esforços que fizesse. Dirigiu-se então para a janella, olhou a rua e contemplou as chammas tremulas dos lampeões; convenceu-se, em summa, de que percebia normalmente as coisas.

Eis porém que, de subito, lhe surge a suspeita de que se achava em condições de espirito desencarnado. Quer então tirar a prova da possibilidade ou não de atravessar a parede. Tenta-o, e num momento ell-o no quarto contiguo, onde vê um dos seus camaradas sentado á mesa e desenhando. Faz o possivel para chamar para sua pessôa a attenção do amigo: — toca-lhe, fala-lhe, sopra-lhe no rosto, mas tudo em vão. Ignorante da sua presença, o amigo proseguia calmamente no seu trabalho. Saiu então desanimado e voltou para o quarto, onde tornou a ver o seu corpo inerte... estendido na cama.

Foi então que pensou em sair. Transpoz as janellas fechadas, encaminhou-se para a estação da Estrada de Ferro, e lá notou a barafunda dos viajantes e o movimento dos trens. Divisando ao longe, um tunnel, para lá seguiu e observou os operarios que trabalhavam. Era um tunnel em que elle nunca penetrara e cuja existencia ignorava completamente.

Tendo voltado para seu quarto, viu o creado abrir a porta, entrar, aspirar o ar, approximar-se ás pressas do leito, sacudir fortemente o corpo do official *que estava ao lado delle, assistindo em espirito a essas manifestações*. Depois o creado correu muito assustado para escancarar as janellas.

Uma corrente de ar subitamente renovado, despertou o tenente que logo interrogou o creado sobre o que tinha acontecido, e soube então que o quarto estava cheio de gaz carbonico e que o creado o havia julgado morto por um momento. O tenente perguntou-lhe como foi que se lembrou de vir apressadamente áquellas horas ao seu quarto, tendo elle respondido que sentira um impulso subtil e irresistivel de vir regular o funccionamento do fogão que aquecia o quarto. O certo é que se o creado não tivesse acudido em tempo, o official teria morrido e o seu espirito não teria podido voltar ao corpo.

No dia seguinte, foi elle visitar o tunnel que vira em forma espiritual, e verificou que tudo estava de accordo com a visão que tivera na vespera. Interrogou o seu vizinho de quarto e soube que áquella hora elle estava occupado com o desenho que fôra visto."

Pasmem agora os que me lêm deante da incredulidade humana: — segundo declaração de pessôa intima deste official, elle não crê na sobrevivencia da alma!

E. NICOLL

NOTICIAS DA GUERRA

Foi dispensado a pedido da Escola Militar Provisoria — o 1º tenente Heitor Borges Fortes, de auxiliar de instructor de artilharia desse estabelecimento.

— De accordo com o parecer do commandante da Escola Militar obtiveram licença por tres dias, a partir de 9 do corrente, e necessaria permissão para irem a São Paulo tomar parte no Campeonato Brasileiro de Athletismo, os alumnos do corpo de cadetes daquelle estabelecimento Sylvio de Magalhães Padilha, Antonio Pereira Lyra, Clovis de Figueiredo Raposo e Ruy Pinto Duarte.

Ao 3º sargento Lauro Pinheiro Jamacarú, do 3º regimento de infantaria, foram concedidos seis dias, a partir de 6 do corrente, para o mesmo fim.

— Foi autorizado o director da Fabrica de Polvora sem Fumaça a promover, a operario de 2ª classe o de 3ª Manoel Raymundo de Oliveira, a operario de 3ª classe o de 4ª Dario Vieira de Carvalho, a operario de 4ª classe o de 5ª Arthur Simões de Castro, a operario de 5ª classe o servente de 1ª classe Benedicto Costa, e a servente d 1ª classe o de 2ª Rosmino Theodoro, a servente de 1ª classe o de 2ª Antonio Vianna; e a nomear pratico de pharmacia daquelle estabelecimento, o reservista de 1ª categoria José Pinto de Oliveira, julgado em condições de xercer o referido cargo.

— Foram transferidos: — No quadro de administração — os capitães Octavio Moreira Dias, do serviço de intendencia da 3ª região militar (Porto Alegre), para o Serviço Central de Transportes, e Aristoteles Correa de Faria Castro, deste para aquelle serviço.

Foi autorizado o chefe do Departamento do Pessoal da Guerra a excluir das fileiras do exercito, á vista das alterações, o 1º sargento do 4º regimento de infantaria Manoel Foreira de Almeida.

Uma revolução no mundo saponaceo
Innumeras revoluções têm sacudido o mundo nestes ultimos tempos, mas nenhuma tão sensacional como a que se espera com o apparecimento do PAPEL-SABÃO, brevemente no mercado brasileiro.
Carteirinhas de fino acabamento para bolso a 1$000 réis. Acceitam-se pedidos para o interior, dando-se optima commissão.
Rua Rodrigo Silva, 11-2º, S. 4.
(30995)

O general Elizario Paim está em Minas

Bello Horizonte, 10 (A. B.) — Em viagem commercial acha-se nesta capital o general Elizario Paim, que se dirige para o norte do Estado, onde pretende installar uma xarqueada. O general Paim, visitará nestes proximos dias o municipio de Granjas Reunidas.

Falando á imprensa, o amigo militar assignalou o valor da frente unica gaúcha, elogiando o sr. Getulio Vargas cujo governo está mais forte do que nunca. Acha que as legiões revolucionarias prestarão grandes serviços combatendo as normas viciosas.

"Falando sobre a volta ao regimen constitucional, declarou o general Elizario Paim que está plenamente de accordo com o pensamento do chefe do governo provisorio quando declarou que a constituição virá a seu tempo.

Casa de pedras no Leblon
VENDE-SE
O excellente predio a Avenida Delphim Moreira numero 122 completamente mobiliado.
Preço — Rs. 750:000$000, parte a vista, parte a prazo.
Para ver e tratar, diariamente de 16 ás 19 horas.
(G 7150)

A PASTORA
Communica aos seus amigos e freguezes que, tendo terminado a arrumação do grande stock de fazendas, armarinho e roupas brancas do celebre
BAZAR COLOSSO
continúa á sua grande liquidação de todo o stock por preços convidativos.
Todos á A PASTORA
Rua do Theatro, 17
(F 29415)

Correio Sportivo

AS GRANDES REGATAS DE HOJE

O C. R. Gragoatá promove em Botafogo o certamen do encerramento da temporada nautica

A disputa do classico "Prefeitura Municipal"

Nas aguas da enseada de Botafogo serão finalmente hoje á tarde, levadas á effeito as grandes regatas promovidas pelo veterano club alvi-rubro de Nictheroy, com que a veterana Federação Brasileira das Sociedades do Remo, encerrará a sua temporada nautica.

O certamen marinho, aguardado com grande enthusiasmo entre os nossos sportmen, promette alcançar um brilho invulgar, em virtude do preparo em que se acham as guarnições dos clubs concorrentes.

A prova mais importante do dia, será o classico "Prefeitura Municipal", que terá como concorrente barcos do Vasco da Gama e do Flamengo, que competirão remadores galhardoados com os titulos de campeões sul-americano e brasileiro.

As provas de principiantes, devem ser levantadas pelo Internacional, Botafogo e Vasco; as de novissimos, pelo Boqueirão, Flamengo, Guanabara e Vasco; as de juniors, pelo Guanabara, Flamengo, Gragoatá e as de seniors, pelo Vasco e Flamengo.

A regata terá inicio ás 12 horas e meia.

O CLASSICO "PREFEITURA MUNICIPAL" E SEUS VENCEDORES

A prova maxima das regatas de hoje, é, sem duvida, o classico "Prefeitura Municipal", instituido em 5 de março de 1912, com o nome de "Conselho Municipal" para ser corrido em outriggers a dois remos.

Essa prova foi disputada pela primeira vez em 7 de junho de 1912, pela classe de remadores seniors, sendo seus vencedores:

Canoas a 2 remos:
1912 — "Aguia", do Vasco — Seniors — 1'41".
1913 — "Neusa", do Natação — Veteranos — 4'29".
1914 — "Iohlon", do Gragoatá — Juniors — 4'20".
1915 — "Tapuia", do Flamengo — Seniors — 4'20".
1916 — "Caeté", do C. Christovão — Veteranos — 4'13".
1917 — "Caeté", do S. Christovão — Juniors — 4'35 1|2.
1918 — "Lucy", do Botafogo — Seniors — 3'34".
1919 — "Jussára", do Flamengo — Veteranos — 4'38".
1920 — "Neuza", do Natação — Juniors — 4'29".
1921 — "Néa", do Internacional — Seniors — 4'25".
Double-sculls:
1922 — "Castello", do Boqueirão — Veteranos — 4'09".
1923 — "Carlos Sampaio", do Guanabara — Juniors — 4'06".
1924 — "Adhemar de Mello", do S. Christovão — Seniors — 3'56".
1925 — "Castello", do Boqueirão" — Veteranos — 4'20".
1926 — "Carlos Sampaio", do Guanabara — Juniors — 4'02".
Double-skiffs:
1927 — "Leader", do Vasco — Seniors — 9'37".
1928 — "São Januario", do Vasco — Seniors, não foi tomado tempo.
1929 — "Juruna", do Vasco — Seniors — 8'15".
1930 — "São Januario", do Vasco — Seniors — 7'53" 2|5.

A FEDERAÇÃO CONVIDOU O INTERVENTOR DA CIDADE

A benemerita entidade da cidade, convidou hontem, o dr. Pedro Ernesto Baptista, interventor do Districto Federal, para da séde do C. R. Guanabara, assistir as regatas do encerramento da temporada nautica.

VASQUINHO E PROVENZANO NÃO CORRERÃO HOJE

Os consagrados campeões sul-americano, Vasco da Carvalho e Claudionor Provenzano, da invencivel guarnição de outriggers a quatro, do Vasco da Gama, não correrão hoje, em Botafogo, sendo substituidos por "Gilette" e "Camara".

A ENTREGA DOS PREMIOS DO REMO URUGUAYO AOS CARIOCAS

Promette alcançar uma festa de alta significação sportiva, a que a Federação Brasileira do Remo, realiza hoje, á noite, na séde do C. R. Botafogo para a entrega dos premios offerecidos pelo remo uruguayo aos cariocas.

Conforme já noticiamos, esses premios serão entregues pessoalmente pelo ministro do Uruguay dr. Ramos Montero, na presença das altas autoridades sportivas.

A solennidade está marcada para ás 8 horas, tendo a Federação convidado para a mesma o dr. Renato Pacheco, presidente da C. B. D.

Como é sabido, os premios consistem em duas taças e em medalhas de prata.

As taças, denominadas "Federação Uruguaya de Remo" e "Montevidéo Rowing Club" serão entregues, respectivamente, aos clubs Guanabara e Botafogo, seus detentores por um anno.

As medalhas serão entregues a remadores do Botafogo, Flamengo e Internacional.

NÃO PODERA' PATROAR HOJE

Ao C. R. Boqueirão do Passeio, a Federação do Remo, enviou o seguinte officio:

"De ordem do presidente, communico a v. ex. que o amador desse club Gastão Ladeira, não poderá tomar parte nas regatas de 11 do corrente, por ter esta Federação verificado não ter o mesmo, provado saber nadar, de accordo com o que determina o art. 24 do Codigo de Regatas em vigor".

O "QUATRO" DE SENIORS DO — VASCO —

O campeão do remo carioca, nas regatas de hoje, apresentará uma nova guarnição de quatro, para a prova de seniors. Esta guarnição é formada de Amaro, patrão: Gilette, Sciencia, Mó e Falcão, que nos ensaios realizados provaram a sua efficiencia para vencer o respectivo pareo, junto ao Gragoatá e Flamengo.

NÃO HAVERA' PENETRAS

A directoria da Federação do Remo, em sua ultima reunião resolveu não permittir, que nas regatas de hoje, tenham ingresso no pavilhão dos juizes de chegada a lancha de juizes de partida, senão os respectivos juizes e chronometristas. Assim sendo, estão mal os "penetras" nauticos.

POR FALTA DE PAVILHÃO A FEDERAÇÃO NÃO FEZ CONVITES

Communica-nos a secretaria da Federação do Remo:

"A Federação Brasileira das Sociedades do Remo, não faz os seus habituaes convites para as regatas de hoje 11 do corrente, promovidas pelo Grupo de Regatas Gragoatá, porque o Pavilhão de Regatas, da praia de Botafogo não offerecendo a necessaria segurança, foi interditado pela Prefeitura."

UM "PATRÃO" QUE TEM MEDO DAGUA

Ha mais de dez annos que o "patrão" Gastão Ladeira, vem correndo varios pareos, sem que possuisse a classica prova experimental da natação. Segundo fomos sabedor, será escalado um juiz especial para assistir o nadar "gateaux", systema que assimilou nas pragas argentinas.

A referida prova natatoria será assistida por uma multidão de adeptos daquelle nado, que será cabalmente demonstrado por aquelle sportman.

Ha tambem quem affirme que o "nosso" querido Ladeira não poderá fazel-a, devido achar-se o mesmo acostumado a tomar banhos mornos, segundo prescripção medica, sendo que a referida prova será adiada "sine-die", não tomando parte na regata dos maçaricos.

Lamentamos não podermos assistil-o, não só como nadador eximio, bem como deixaremos de vel-o no seu formidavel e impeccavel fardamento de patrão.

Segundo adagio popular, todo gato escaldado tem medo de agua fria...

OS NOSSOS PROGNOSTICOS

Para as grandes regatas de hoje, em Botafogo, são os seguintes os nossos prognosticos:

1º pareo — Internacional — Vasco — Boqueirão.
2º pareo — Vasco — Boqueirão — Guanabara.
3º pareo — Boqueirão — Vasco — Internacional.
4º pareo — Vasco — Guanabara — Botafogo.
5º pareo — Vasco — Guanabara — Botafogo.
6º pareo — Guanabara — Flamengo — Botafogo.
7º pareo — Marinha.
8º pareo — Vasco Botafogo — Flamengo.
9º pareo — Flamengo — Boqueirão — Vasco.
10º pareo — Flamengo Vasco — Gragoatá.
11º pareo — Vasco Flamengo.
12º pareo — Vasco — Guanabara — Gragoatá.
13º pareo — Vasco — Botafogo — Boqueirão.
14º pareo — União.
15º pareo — Flamengo — Vasco
16º pareo — Vasco — Gragoatá — Flamengo.
17º pareo — Marinha.

A REGATA DE HOJE E UM OFFERECIMENTO DO C. R. GUANABARA

A directoria do C. R. Guanabara, num gesto que muito nos captiva, poz á disposição deste jornal a sua séde no dia de hoje, fazendo-o por um officio assim redigido:

"Illmo. sr. redactor sportivo do "Correio da Manhã" — Realizando-se domingo a regata promovida pelo Grupo de Regatas Gragoatá e achando-se interditado pela Prefeitura o varandim da praia de Botafogo, tenho a honra de, em nome da directoria do C. R. Guanabara, communicar a v. s. que as dependencias da nossa séde estarão ao inteiro dispor do presado redactor, afim de que possa v. s. presenciar ao desenrolar da referida regata, em todos os seus detalhes.

Prevaleço-me do ensejo para assegurar a v. s. os meus protestos de alta estima e consideração. — *Paulo Coelho Netto*, secretario geral."

O CHA' DANSANTE DO CLUB DE REGATAS GUANABARA

Realiza-se hoje, nos luxuosos e amplos salões do Club de Regatas Guanabara, um chá dansante que a directoria offerece aos seus associados e familias. As dansas terão inicio ás 8 horas, prolongando-se até á 1 hora do dia seguinte. Tocará a "American Jazz".

A entrada dos socios será feita mediante a apresentação da carteira social, e do recibo n. 10, podendo os mesmos se fazerem acompanhar de pessoas de sua familia, a saber: mãe, esposa, filhas e irmãs solteiras.

O salão será aberto á 1 hora, para os associados que desejarem assistir á regata promovida pelo Grupo de Regatas Gragoatá.

ASSOCIAÇÃO DE CHRONISTAS DESPORTIVOS

Concursos de palpites - Rowing

Com os resultados da ultima regata, ficou sendo a seguinte a classificação dos concorrentes inscriptos no concurso abaixo:

"Taça Eduardo Midosi"

1	G. Sande Perez	29
2	Alvaro Nascimento	29
3	José Pickler	26
4	Cardoso Machado	19
5	A. Magno da Silva	18
6	Celio de Barros	18
7	Eugenio de Oliveira	17
8	Oliveira Santos	13

Football

CAMPEONATO CARIOCA

Jogos, teams e juizes para hoje

Vasco x São Christovão.

No campo do Vasco da Gama, á rua Abilio.

Juizes — Primeiros — Otto Bandusch e Julio Silva, do Andarahy.

Bangu' x Flamengo:

No campo da rua Ferrer, em Bangu'.

Juizes — Primeiros — Alderico Silva Ribeiro, do America e Nilo Rocha.

Andarahy x America.

No campo da rua Prefeito Serzedello.

Juizes — Primeiros — Rubens Branco, do Bomsuccesso e Manoel Silva.

Fluminense x Carioca.

No stadium do tricolor, a rua Guanabara.

Juizes — Primeiros — Diogo Rangel e Antenor Ferreira.

Botafogo x Brasil.

No campo da rua General Severiano.

Juizes — Primeiros — Domingo d'Angelo e Newton Caldas.

Os teams

Andarahy:
Ney — Juvenal — Moacyr — Ferro — Bethuel — Barata — Pedro — Joãozinho — Aragão — Bahiano — Palmier.

Bangu':
Zézé — Domingos — Sá Pinto — Zé Maria — Sant'Anna — Eduardo — Buza — Ladislão — Médio Dininho — Jaguarão.

Flamengo:
Ismael — Segreto — Léo — Penha — Almeida — Luciano — Bahiano — Rollinha — Darcy — Marcondes — Cassio.

Botafogo:
Victor — Benedicto — Rodrigues — Burlamaqui — Martin — Canalli — Ariza — Nilo — Carvalho Leite — Almir — Moura Costa.

America:
Sylvio — Lazaro — Hildegardo — Affonso — Hermogenes — M. Pinho — Gilberto — Telê — Carolla — Miro — Attila.

Brasil:
Aymoré — Rodrigues — Bianco — Solon — Zézé — Nilo — Walter — Armando — Coelho — Jahu — Neves.

São Christovão:
Balthasar — Jaburu' — Zé Luiz — Agricola — João — Ernesto — Lopes — Doca — Vicente — Bahiano — Gaucho.

Fluminense:
Dalberto — Allemão — Eugenio — Eduardo — Cabral — Ivan — De Mori — Betinho — Alfredinho — Prégo — Salvio.

Carioca:
Silvino — Tuica — Etero — Waldemar — China — Alcides — Romeu — Betinho — Gentil — Anthero — Jarbas.

*

SEGUNDA DIVISÃO

Jogos e juizes para hoje

Foram escalados para os jogos hoje, na Segunda Divisão da A. M. E. A., os seguintes juizes:

Olaria x River:
Primeiros quadros — Antonio Affonso — Segundos — Alberto dos Santos.

Cordovil x Mackenzie:
Primeiros quadros — Norberto Silveira — Segundos — Henrique Bonilho.

Confiança x Mavillis:
Primeiros quadros — Oscar Costa — Segundos — Orlando Lopes Salgado.

Engenho de Dentro x Brasil:
Primeiros quadros — Armando Albernaz — Segundos — Olegario Laranja.

Bandeirantes x Everest:
Primeiros quadros — Oscar Rosas — Segundos — Alvaro de Araujo.

Argentino x Anchieta:
Primeiros quadros — Guilherme Gomes — Segundos — Jorge Tavares Ferreira.

Municipal x Modesto:
Primeiros quadros — José Duarte — Segundos — João Alves Pereira.

Central x America:
Primeiros quadros — Alfredo Silva Mesquita — Segundos — Manoel Felippe Conceição.

*

CASA DAS CHAVES

Fazem-se chaves e concertam-se fechaduras e cadeados 50 % menos que qualquer casa

TEL. 4-2717

Rua S. Pedro, 190

(51631)

*

A PROPOSITO DAS NOVIDADES TECHNICAS DO FOOTBALL

São Paulo na frente do Rio!

Tratando, ha dias, por estas columnas, da abertura da temporada ingleza, de football, mostrámos que entraram em vigor em todos os campos britannicos, naquelle dia, as recentes modificações introduzidas por quem de direito nas regras do "association".

Estavamos então devidamente informados de que essas modificações já haviam sido encaminhadas pela F. I. F. A., á nossa C. B. D., que logo as iria traduzir para communical-as ás suas filiadas.

Não nos surprehende, portanto, a noticia de que a Associação Paulista vae pôr em execução essas alterações, *a partir dos jogos officiaes de hoje*, uma vez que já está sciente da revisão soffrida naquelles pontos, pela "Magna Carta", do football.

Estranhamos, entretanto, que a AMEA, ainda não tenha dado um ar de sua graça, apezar de seu Conselho Technico, de sua Commissão de Juizes, e de todo o mecanismo superabundante com que funcciona a sua administração.

O facto de funccionar na propria séde da Capital da Republica, onde tambem tem séde a entidade maxima dos sports nacionaes, tem valido á entidade "Metropolitana" algumas vantagens que por vezes as más linguas exageram, mas que existem até certo ponto. A vantagem principal deveria ser justamente a de ser a primeira a pôr em execução as instrucções que procedessem da C. B. D.

E a AMEA falha lamentavelmente nesse ponto, quando, justamente por ser "Metropolitana" devia servir de modelo e padrão ás demais filiadas.

Será isso incuria ou o resultado do excesso de burocratização?

—

As modificações adoptadas pela Junta Internacional, conforme tivemos occasião de explanar, são a que concede ao "keeper", o direito de dar até quatro passos com a bola em seu poder, e a que supprime o "free-kick" de punição para o "Throw-in" incorrecto. Neste ultimo caso, a falha do jogador será punida com a transferencia ao quadro adversario do direito de repôr a bola em jogo. Caso o jogador disso incumbido tambem erre, então será concedido o "free-kick" ao quadro favorecido anteriormente.

Quanto á primeira parte, o "carrying" era caracterizado até aqui pelo facto do guardião dar mais *de dois passos*, com a bola em seu poder. Nem assim os nossos juizes costumavam punir a falta, que é das mais frequentes em nosso football. Augmentada agora para *quatro passos*, a tolerancia das regras, teremos que assistir a verdadeiros passeios dos keepers" exhibicionistas, dentro da area de penalty.

O "carrying" será substituido pelo footing", e nem assim será punido pelos juizes tolerantes que apitam em nossos campos.

*

CHAMADA AOS JOGADORES DO FLAMENGO

O director de football do Club de Regatas do Flamengo solicita o pontual comparecimento de todos os amadores abaixo escalados, ás 12,30, horas, na Estação Pedro II, para seguirem incorporados no trem que sairá desta estação, á 1 hora em ponto para a de Bangu'.

1º team — Ismael, Floriano, Segreto, Léo, Penha, Almeida, Luciano, Bahiano, Rollinha, Darcy, Marcondes, Cassio, Mario Lopes, Vicentino, Eloy, Luiz Lima.

2º team — Jarbas, Fernando, Moysés, Aristeu, Rubens, Flavio I, Moura, Boque, Helio, Donga, Flavio II, Nelson, Geraldo, Celso I e II, Rocha e Sá Filho.

*

UM AVISO AOS SOCIOS DO FLAMENGO

A thesouraria do Club de Regatas do Flamengo avisa aos seus associados que fretou carros que serão ligados á composição que partirá da estação Pedro II, á 1 hora em ponto, para Bangu'.

O preço das passagens, ida e volta, será de 1$500, podendo ser adquirida nos proprios carros fretados.

*

Camizas de seda, Tricoline e muitas outras, as mais bem confeccionadas e as mais baratas são as da FABRICA CONFIANÇA DO BRASIL, esta casa não engana o freguez. 87 - RUA DA CARIOCA - 87

(30109)

*

A ACTIVIDADE DOS ASPIRANTES RUBRO-NEGROS

O departamento dos aspirantes do Flamengo, solicita o comparecimento dos players abaixo, no campo do Club, para trenarem football, contra outros clubs:

Segunda-feira, dia 12 — ás 3,30 horas — terceiro encontro dos quadros infantis: "A" — Casquinha, Celso, Antonio Ignacio; Musso, Amadeu, Amado, Berg, Newton, Restier, J. Campos, Ewaldo, Benjamin, Alfredo; — "E" — Aurelio, Carlinhos, C. Baptista, Arnaldo, José Luiz, Luiz, Macedo, Ribeiro, Waldyr, Helio, Wilson II, Wilson III. Reservas: Petronio, Antonio, Max e Felix.

Campeonato Escoteiro de Volleyball — Realizando-se hoje, sabbado, 10, a séde da Associação Christã de Moços, á rua Araujo Porto Alegre, 36, a disputa do Campeonato Escoteiro de Volleyball, no qual os escoteiros rubro-negros tomarão parte, o Departamento dos Aspirantes convida os aspirantes do Club para assistir o referido certamen, que terá inicio ás 8 horas da noite (hora legal). A entrada será franca.

Athletismo — Hoje, dia 11, entre 8 e 9,30 horas, serão realizados trenos de athletismo, para todas as categorias.

Basketball — Quarta-feira, 14, serão realizados os jogos finaes do torneio juvenil de basketball. O primeiro match será travado entre os teams "Chile" x "Dinamarca", ás 8,30 horas da noite, e o segundo entre os quadros "Argentina" x "Brasil", ás 9,30 horas. Para ambos não haverá tolerancia.

Uma excellente festa — O departamento dos Aspirantes está organizando para 31 deste, uma interessante festa, onde se farão ouvir varios artistas, em escolhidos numeros de musica e canto, seguindo-se o baile. Essa reunião social é dedicada aos numerosos associados aspirantes rubro-negros e suas familias.

*

AS PROVIDENCIAS DO ANDARAHY PARA O JOGO DE HOJE

Realizando-se hoje a partida de campeonato com o America F. Club, a directoria do Andarahy A. C. previne aos associados que o ingresso será pelo portão nº 1, da rua Barão de S. Francisco, com a apresentação do recibo nº 10, e da carteira de identidade, na forma dos Estatutos, terem ingresso duas senhoras ou senhoritas exclusivamente de suas familias; pelo portão nº 3, da rua Theodoro da Silva canto de Barão de São Francisco, terão accesso os portadores de ingressos de archibancadas, sómente e pelo de nº 4, da rua Theodoro da Silva, os de geraes; o de nº 2, da rua Barão de São Francisco, é destinado exclusivamente aos teams visitantes, juizes, policiamento, escoteiros, portadores de permanentes expedidos pelo Club e pela Amea, etc.

A directoria não permittirá, em absoluto, quaesquer manifestações hostis aos juizes, seus auxiliares ou aos amadores, fazendo retirar do campo, os transgressores.

Para melhor cumprimento destas ordens, foram escaladas as seguintes commissões:

Direcção geral — Dr. H. B. Jansen Muller.

Pavilhão Central — Dr. Carlos Gonçalves.

Imprensa — Maria Guimarães e Souza e Oswaldo de Almeida.

Juizes — Oscar Bastos Coelho e José Paradantes Filho.

Vestiario dos visitantes — José Bartholomeu de Campos e Alminio Carvalho.

Policiamento — Lincoln Duarte e José Gabriel de Souza.

Portão de socios — Martinho de Oliveira, E. Pedroso e José Alberto Lacella.

Portão de arcibancadas — M. Cardoso e Theophilo M. Bessa, Alberto Sá e dr. Carlos Paulo Belache.

Bilheterias — Antonio Marques da Silva.

Archibancadas — Candido Alonso, Romão Alves Martins, Oscar Coelho da Silva, José da Silva Gama, João Ribeiro, Joviniano Gonçalves Garcie, Manoel Torres, João J. Ferreira, Augusto Cesar Salles, Eitaro Hara, Luiz Caruzo, Jayme Gomes Corrêa, A. de Oliveira, Rubens Carvalho, Edmundo Grangé, Attilio Battistella, dr. Penna e Costa, Alberico do Couto, Kurazi Hozumi e Paulo Duarte Fontenelle e Gastão Alves Carvalho.

Portão de geraes — J. Almeida, José da Silva Filho e Amadeu dos Santos.

Para facilitar o serviço e melhor commodidade do numeroso publico que affluirá ao campo do Andarahy, a directoria solicita o obsequio de se dirigirem ás bilheterias com as importancias exactas de 4$200 e 2$100 respectivamente para archibancadas e geraes e cadeiras 10$200.

Os portões serão abertos ás 12 horas.

*

O TEAM DO COSTA LOBO ATHLETICO CLUB

Realizando-se hoje, o encontro com o Jequiá F. C. em seu campo da Ilha do Governador, o director de sports pede o comparecimento pontual dos amadores abaixo escalados, ás 11 horas na séde social, para, incorporados, seguirem para o Caes Pharoux, afim de seguir na barca de 1 hora.

Manoel, Alberto, Bidu'; Pinheiro, Arlindo, Tino, (cap); Orlindo, Byra, Annibal, João, Zezinho.

Reservas: Orestes, José, Osvaldo, Oldemar.

*

HOMENAGEANDO O FUNDADOR DO ASTRALLO F. C.

Os socios do Astrallo F. C. e amigos do sr. Francisco de Moura Coutinho, fundador desse club, mandam celebrar missa em acção de graças, na Basilica de Santa Therezinha, ás 9 horas da manhã, do dia 13, em regosijo pela passagem do seu anniversario natalicio.

COMPRE BARATO!

visite o

PALACIO

DAS ROUPAS

Alfaiataria e Camisaria

roupas já confeccionadas de 1.ª qualidade a preços baratissimos, grande sortimento de tecidos para ternos sob medida.

Rua Uruguayana 15

Esq. da Rua 7.

(31031)

CHAMADA DE JOGADORES DO BOTAFOGO PARA O ENCONTRO DE HOJE COM O SPORT CLUB BRASIL

O Departamento Technico do Botafogo F. C., solicita por nosso intermedio, o pontual comparecimento dos amadores abaixo, hoje domingo, dia 11 do corrente a 1 hora da tarde na séde do club:

Victor, Benedicto, Rodrigues, Canalli, Martim, Octacilio, Arisa, Almir, Carlos, Moura, Celso, Nilo, José Ferreira Lemos, Pamplona, Sylvio Serpa, Povoa, Germano, Maria Ribas, Herminio, Tupy, Ariel, Walter, Antonio Maciel, Edmundo, Pontedeiro, Dolabella, Mario Diogenes, Castro Lima, Vicente Pereira, Eduardo Gual e Yaracir Costa.

*

Use sempre o que é bom, o

Café Cruzeiro

E' superior, queira proval-o.

(31092)

Yachting

AUDAX YACHT MOTOR — CLUB —

Conforme foi annunciada, realizou-se a 8 do corrente, a assembléa geral ordinaria, para eleição de directoria nas pessoas dos commodoros e conselho deliberativo.

Foram eleitos os srs. Annibal Ribeiro Guimarães, para commodoro e Dario da Silva Monteiro para vice-commodoro — para conselheiros os srs. Braz de Santilhana (reeleito), Sady Ribeiro, Antonio Pires, Eric Moore e dr. L. J. Martins Romeu.

A directoria que finda o seu mandato a 14 do corrente foi felicitada pela competencia de sua administração, especialmente pela optima situação financeira em que deixa o Club, sendo por diversos oradores destacados os nomes de real valor dos srs. Sady Ribeiro, dr. L. J. Martins Romeu e José Maria Thomaz Pereira.

Presidiu a mesa o sr. Annibal Brond que convidou para secretariar os trabalhos os srs. dr. L. J. Martins Romeu e Paulo Jorge Thomaz Pereira.

Encerrada a secção foram felicitados os novos dirigentes.

Motocyclismo

A GRANDE EXCURSÃO DE — HOJE —

Realiza-se hoje a grande excursão do Moto Club do Brasil á Corrêas, ao sitio do associado sr. John James Lowndes. A partida dos excursionistas será na praça da Bandeira, ás 8 horas. No local vae haver um interessante concurso photographico com premios aos associados que conseguirem photos mais artisticos, mais pittorescos e mais originaes. A volta da rapaziada será ás 4 horas da tarde.

Um monstro entre nós!

— Você está ruinzinho companheiro! Com essa cara, você nunca será nada na vida.

— Pois é. Eu mesmo vejo que estou dando para traz. Já estou amarello, igual a ovo frito. Sinto preguiça para tudo, e, agora, para maior desgraça, só tenho vontade de comer terra... Não posso atinar com que diabo me entrou no corpo...

— Isso é opilação, homem de Deus. E você será um grande idiota, se não tomar quanto antes, a Panvermina. Eu estava peor do que você, e veja agora como fiquei, em poucos dias, com estas cores lindas de maçã da California, e sinto um appetite de comer e trabalhar que seria capaz de virar o mundo.

— Mas isso não é ruim de se tomar?

— E' sopa... A Panvermina vem em globulos de galatina, facillimos de engulir, não tem sabor, não causa vomitos, e dispensa purgante.

N. da R. — A opilação e, depois da syphilis, o maior flagello dos brasileiros. A bôa saude só se consegue com os intestinos limpos de vermes. A Panvermina opera esse milagre. E' de resultado rapido e seguro na extincção desse monstro, o verme, nos adultos e nas crianças.

(31266)

TURF

A CORRIDA DE HOJE, NO JOCKEY-CLUB

Faz parte do programma a carreira de mais fundo do turf do paiz

No hippodromo do Jockey-Club será realizada esta tarde a carreira de mais larga distancia do turf brasileiro: o classico America do Sul, em 3.800 metros e cuja dotação principal é de 20:000$000. Nella vae reapparecer Panache Royal, cotado favorito, que vindo de Buenos Aires para tomar parte nas nossas maiores provas, ainda não conseguiu triumphar, embora produzindo sempre boas performances. O filho de Oquendo, que resurge em muito boas condições de entrainement, medirá forças desta vez com Pons, que já o derrotou, Ugolino, que no momento se encontra no apogeu da fórma, Duggan e Vulcain. Panache Royal recebe vantagem de peso de quasi unanimidade dos adversarios. Faz excepção apenas Duggan, ao qual o pensionista do entraineur Frutuoso Pais concede dois kilos. Esse filho de Siete y Medio carregará 50 kilos e nestas condições deve correr muito melhor que na sua ultima apresentação, que se verificou no ultimo domingo, no grande premio Guanabara, quando, carregando 57 kilos, foi derrotado por todos os demais adversarios — Jequitibá, Ugolino e Vendôme — pois o restante, Leviathan, ficou no meio do caminho. Completam o programma dessa corrida sete premios communs, um delles, o denominado Liette, em 1.600 metros, é reservado aos nacionaes de tres annos não ganhadores, estando inscriptos Guinéo, Xamarié, Arlequim, Ramona e Xaviana. No premio Ramuntcho, em 2.200 metros, reapparece Vevey competindo com Hiemal, Gravatá, Bury e mais Uberaba, seu companheiro de coudelaria.

Como mais provaveis ganhadores indicamos os seguintes concorrentes:

Guinéo — Xamarié — Ipyra.
Faro — Primoroso — Maçã.
Verdun — Xavier — Xarão.
Vevey — Uberaba — Hiemal.
Zeppelin — Premente — Javary.
Tosca — Umbú — Neptuno.
Vasari — Tropeiro — Andes.
Ugolino — Panache Royal — Pons

A primeira carreira será realizada ás 2.30 da tarde.

DECLARAÇÕES DE FORFAIT

Verificou-se, hontem, um facto que raramente se registra: a secretaria do Jockey-Club encerrou o seu expediente sem que houvesse recebido qualquer declaração de forfait.

*

A CORRIDA DE HOJE NO DERBY-CLUB

Será disputada mais uma prova da série denominada Criação Brasileira

Realizando a decima nona corrida da temporada deste anno, o Derby-Club fará disputar hoje a setima prova Criação Brasileira, na distancia de 1.600 metros e dotação de 5:000$000. Além dessa eliminatoria que reuniu sete representantes da nova geração, conta o programma com mais seis premios interessantes e o match em 1.800 metros entre Rex e Kzarina, que com certeza agradarão aos frequentadores do hippodromo do Itamaraty.

Como mais provaveis vencedores, indicamos os seguintes concorrentes:

Gavea — Loreley — Rico.
Colméa — Kleops — Hudson.
Zezé — Encantadora — Taçada.
Gambetta — Little Jack — Sumaré.
Ubá — Lambary — Ginete.
Roody — Burby — Azulado.
Rex.
Sei lá — Gambetta — Canaca.

A corrida será iniciada á 1 hora da tarde.

A VENDA ANNUAL DE PRODUCTOS NO JOCKEY-CLUB

A effectuada hontem obteve o maior successo já registrado

Precedida de um churrasco, do qual participaram numerosas pessoas — jornalistas, turfmen, proprietarios e profissionaes, — realizou-se hontem, á tarde, a annunciada venda de productos, que assignalou o maior successo desde que foram instituidos os leilões pelo Jockey-Club. O resultado dessa venda foi o seguinte:

HARAS EXPEDICTUS

Yak, masc., alazão, Feuillage e Ophelia. Retirado por 8:000$000.

Yaledigo, masc., castanho, Feuillage e America. Retirado por 7:000$000.

Yapon, masc., castanho, Feuillage e Liberatrice. Vendido por 15:000$ ao sr. J. M. Moura Costa.

Yén, fem., zaino, Tomy e Faisca. Vendida por 15:500$000, ao major Carlos Eiras.

Yonne, fem., alazã, Feuillage e Fidelidad. Retirada por 14:000$.

Yucca, fem., zaino, Thermogene e Scylla. Vendida por 7:500$000 á sra. M. L. Silva Oliveira.

HARAS MINAS GERAES

Ada, fem., castanha, Redoutable e Miki. Retirada por 2:000$.

Alliança, fem., castanha, Redoutable e Mascula. Retirada por 2:000$000.

Alterosa, fem., alazã, Feuillage e Opereta. Retirada por 3:000$.

Alteza, fem., alazã, Martello e Grasshopper. Retirada por 4:000$.

Audaz, fem., castanho, Charleston e Pororóca. Retirado por réis 5:000$000.

HARAS SÃO JOSE'

Yacht, masc., castanho, Tomy e Swee Serf. Retirado por 3:500$.

Yago, masc., castanho, Tomy e Reliquia. Vendido por 18:000$000 ao sr. A. Gonçalves Machado.

Yamundá, fem., castanha, Loisir e Quoi?. Retirada por 6:000$.

Yáyá, fem., castanho, Tomy e Porangaba. Retirada por 17:000$.

Yolanda, fem., castanho, Sin Rumbo e Revista. Retirada por 9:000$000.

York, masc., castanho, Martello e Janina. Vendido por 21:500$ á sra. M. L. Silva Oliveira.

You You, fem., castanha, Tomy e Queixada. Retirada por 9:000$.

Yucatan, masc., castanho, Tomy e Mangerona. Vendido por 20:200$ á sra. M. L. Silva Oliveira.

Yvonne, fem., zaino, Tomy e Ventura. Retirada por 14:000$000.

Serviu de leiloeiro o sr. José Calmon, chefe da secretaria do Jockey-Club.

*

DIVERSAS INFORMAÇÕES

Realiza-se hoje, em São Paulo, o grande premio America

No hippodromo da Moóca, em São Paulo, será disputado hoje o grande premio America, na distancia de 1.700 metros. As potrancas Xiririca e Xerasia, que representarão a Coudelaria Paula Machado nessa prova classica, terão por adversarias Haya e Barraká, do turf local.

Rodolpho Valentino correrá hoje em Porto Alegre

O cavallo Rodolpho Valentino, que depois da sua chegada a Porto Alegre, só conseguiu uma victoria, reapparecerá hoje no hippodromo dos Moinhos de Vento, no grande premio Pinheiro Machado, na distancia de 2.100 metros. O filho de Oldiman terá por competidores nessa prova, Renombrada, Lancier, Macadam e Penacho.

QUINADO CONSTANTINO SUPER-TONICO

(51289)

Excursionismo

CENTRO EXCURSIONISTA BRASILEIRO

O presidente convidou os conselheiros a se reunirem em sessão extraordinaria do Conselho Deliberativo, no dia 19 do corrente, ás 8,30 horas na séde social do Centro, afim de tratarem de assumptos referentes ao julgamento e recurso de um socio, leitura e discussão do relatorio da directoria, e interesses geraes.

Cyclismo

CORRIDA EM NICTHEROY

Realiza-se hoje, em Nictheroy, uma importante corrida de bicycletas, organizada pela Mercantil Fluminense, com valiosos premios aos vencedores.

Tomarão parte varios corredores de clubs filiados á Federação Carioca de Cyclismo e Motocyclismo. O itinerario será Nictheroy-Maricá-Nictheroy, sendo a partida dos corredores dada ás 10 horas.

Ping-pong

O TORNEIO INTERNO DA MARAMBAYA

A Columna Nautica Marambaya, filiada ao club de Natação e Regatas, realizará um torneio interno de ping-pong, em partidas simples e duplas.

Aos vencedores serão conferidas medalhas de prata e bronze, além de seus nomes ficarem gravados em taças que pertencerão ao "Museu Jagunço", e tambem premios valiosos pelo presidente

CARROS de Oito cylindros que reflectem esse inesgotavel genio de Chrysler e que inspira a execução de todos os seus productos... Carros de Oito cylindros sublimes, de um novo e moderno typo de belleza, luxo e estylo... Carros de Oito cylindros de um funccionamento assombroso... Carros de Oito cylindros mais velozes na estrada do que o proprio vento... Carros de Oito cylindros de uma suavidade de funccionamento jámais vista em carros desse typo... Carros de Oito cylindros capazes de fazer as curvas mais apertadas a toda velocidade... Carros de Oito cylindros dotados de um systema de transmissão multiplo aperfeiçoado, com duas velocidades altas... Carros de Oito cylindros de controle instantaneo e positivo com freios hydraulicos do typo Chrysler de expansão interna... Carros de Oito cylindros que estabelecem por seu extraordinario preço uma nova norma de valor intrinseco na categoria dos carros de oito cylindros.

CHRYSLER

OS NOVOS

OITO EM LINHA

Distribuidores:
AUTO MERCANTIL BRASILEIRA S. A.
Rua dos Invalidos, 123
Telep. 2-1143
Rio de Janeiro

(30501)

Para as molestias do
ESTOMAGO, FIGADO, INTESTINOS e PRISÃO DE VENTRE
PILULAS DO ABBADE MOSS
(51193)

de honra do Natação, sr. Carlos de Medeiros.

As inscripções serão abertas no proximo dia 12, podendo tomar parte no torneio os socios do Marambaya e do Natação.

YACHTING

REUNIÃO DO CONSELHO DELIBERATIVO DO FLUMINENSE YACHT CLUB

(2ª convocação)

De ordem do sr. Commodoro, de accordo com o que dispõe o Art. 42 dos estatutos e com a deliberação do Conselho de 1º de abril de 1931, venho convidar os srs. membros do Conselho Deliberativo do Fluminense Yacht Club, para a reunião ordinaria que terá logar no proximo dia 14 do corrente, ás 20 1|2 horas, na séde do Fluminense Football Club, afim de se tratar da seguinte ordem do dia:

a) — apresentação do relatorio e contas da directoria;

b) — discussão e votação do parecer da Commissão Fiscal;

c) — assumptos propostos por qualquer membro do Conselho, considerados objectos de deliberação;

Rio de Janeiro, 11 de outubro de 1931. — Dr. J. Gomes da Cruz, secretario.

(G 05710) Sports.

Tennis

COMPETIÇÕES INTER-ESTADUAES

Sociedade Harmonia de Tennis (S. Paulo x Fluminense F. Club

Em proseguimento á brilhante competição que se está realizando no Fluminense F. Club, em disputa da Taça Anesio Lara Campos, serão realizados hoje á tarde mais os seguintes jogos:

A's 3 horas — Quadra Central — Brasilio Machado (S. H. T.) x Ricardo Pernambuco (F. F. C.) — Juiz — Pio Castagnoli.

A's 3,30 horas — Quadra nº 1 — Sylvio Lara Campos (S. H. T.) x José de Verda, (F. F. C.) — Juiz — Roberto Peixoto.

A's 5 horas — Quadra nº 1 — Duplas de cavalheiros — J. Gomes Coimbra — Amilcar Gonçalves (S. H. T.) x Alvaro Osorio — Eurico de Freitas (F. F. C.) — Juiz, Antonio Teixeira.

A's 5 horas — Quadra Central — Sra. Adelina Cintra — Erasmo Assumpção (S. H. T.) x Sra. Florence Teixeira — Ricardo Pernambuco (F. F. C.) — Juiz, Alberto Lage.

Será iniciado tambem hoje o torneio entre as segundas turmas representativas da Sociedade Harmonia e do Fluminense F. Club, cujo programma é o seguinte:

1º jogo — Simples — 3 horas — Quadra nº 3 — Theotonio Lara (S. H. T.) x Julio Isnard (F. F. C.) — Juiz, Pedro Serrado.

2º jogo — Simples — 3,30 horas — Quadra nº 4 — Luiz Almeida (S. H. T.) x Rufino de Almeida (F. F. C.) — Juiz, Carlos Isnard.

3º jogo — Simples — 5 horas — Quadra nº 4 — Roberto Whately (S. H. T.) x Humberto Costa (F. F. C.) — Juiz, José Willemsens.

As turmas representativas da Sociedade Harmonia e do Fluminense são as seguintes:

Sociedade Harmonia de Tennis

Simples de cavalheiros:
Nº 1 — Roberto Whately.
Nº 2 — Luiz de Almeida.
Nº 3 — Theotonio P. Lara.

Duplas de cavalheiros:
Nº 1 — R. Whately-O. Ribeiro.
Nº 2 — Luiz Almeida-Theotonio Lara.

Simples de cavalheiros Fluminense F. C.:
Nº 1 — Humberto Costa.
Nº 2 — Rufino de Almeida.
Nº 3 — Julio Isnard.

Duplas de cavalheiros:
Nº 1 — A. Lage-H. Costa.
Nº 2 — C. Palhares-F. Paulino.

FABRICA METALLURGICA BRASILEIRA
EMOINGT & CIA.
Lustres, planfoniers, arandellas, material electrico, fundição de metal, estamparia, galvanoplastia, fogões a gaz "Emoingtco" e apparelhos de radio "Gulbransen".
RUA 7 DE SETEMBRO, 75
Teleph. 4-5182 e 4-4352
Fabrica
RUA CAMERINO, 95
Tel. 4-1731
RIO DE JANEIRO
(30865)

Artigos Photographicos
Só na CASA GUIMARAES
Rua 7 de Setembro, 227
(30811)

Estimula
FERNET-BRANCA
Alivia

(30895)

Basketball

TIJUCA TENNIS CLUB

A grande competição de basketball que estava annunciada para o dia 17, foi transferida para o dia 24. Realizando-se assim no proximo sabbado a festa de arte, e a 24 á mesma hora já annunciada, a disputa da taça Commandante Benjamin Sodré.

O Interesse Popular

pela LIQUIDAÇÃO DE BALANÇO DE BARBOZA, FREITAS & CIA.

Iniciamos a nossa liquidação de Balanço com tão grandes baixas de preços que conseguimos despertar entre o publico um verdadeiro interesse, pois estamos apresentando as ultimas novidades em tecidos por preços incomparaveis abaixo de qualquer concurrencia.

ANTES de fazerem as suas compras comparem os nossos preços

A maior variedade em laises bordadas desde metro.	5$900
Rica coleção de sedas estampadas desde metro.	5$400
Lindos sortimentos de voiles finissimos desde metro.	2$000
Morim sem preparo — peça.	11$500

Pedimos a vossa atenção para linda coleção de lãs alemãs que acabamos de receber para tricot e crochet.

TUDO E' VENDIDO por qualquer preço para não entrar em BALANÇO

Visitem as nossas Exposições internas

Barboza, Freitas & Cia.
136 — AV. RIO BRANCO — 136
(30736)

Como devem ser feitas, as declarações de vendas de café pelos exportadores

Communica o C. N. C.:

"Com referencia ao aviso de ordem do Ministerio da Fazenda, de 23 de setembro, ultimo, o Conselho Nacional do Café communica aos interessados que, a partir desta data, deverá ser observado o seguinte, pelos srs. exportadores:

1) — O commercio continuará fazendo as suas declarações das vendas diarias, como até agora, ao Conselho Nacional do Café.

2) — Mensalmente o exportador apresentará no Conselho Nacional do Café:

a) uma relação detalhada das vendas feitas ainda não embarcadas, mencionando:
Data da venda.
Numero de ordem.
Quantidade de saccas.
Destino.
E'poca do embarque.
Valor em moeda estrangeira.

b) uma relação do correspondente cambio vendido, acompanhada dos respectivos contratos.

3) — As duas relações mencionadas na alinea 2) devem ser entregues ao Conselho Nacional do Café até o dia 10 do mez subsequente.

4) — Para que um mesmo contrato de cambio não possa servir por mais de uma vez, o Banco comprador deverá endossar na parte do "vendedor" todas as entregas parciaes por conta do mesmo contrato, e inutilizal-o com a palavra "liquidado" por occasião da entrega por saldo do mesmo.

5) — Como o Banco do Brasil não autorizará nenhum embarque sem a documentação do correspondente cambio vendido, as vendas que se fazem para embarque immediato e cujas entregas de cambio são feitas no decorrer do mez, estes contratos de cambio não necessitam de ser apresentados ao Conselho Nacional do Café. Rio de Janeiro, 9 de outubro de 1931. a.) — *Thadeu Nogueira*, pela commissão executiva."

Alteração dos estatutos do Banco Noroeste de São Paulo

Foi approvada pelo ministro da Fazenda a reducção do capital e consequente alteração dos estatutos do Banco Noroeste do Estado de São Paulo.

Não obteve pagamento de ajuda de custo

O director geral do Thesouro indeferiu o pedido de pagamento de ajuda de custo de primeiro estabelecimento, a que se julgava com direito o agente fiscal do imposto de consumo no interior do Estado do Ceará, Arthur Leal Nabuco de Araujo Filho.

KAULINA JACARE'
Limpa e conserva o brilho dos moveis. A' venda em todas as lojas de ferragens. Vidro, 2$500.
Dist. B. SANTHIAGO & Cia. - Assembléa, 10 - Tel. 3-1430.
(30911)

Mais de trinta annos de successo

VIDRO 4$
Deposito:
Casa Alexandre
Ouvidor -48
Rio de Janeiro
Pelo Correio
6$400

Para os CABELOS
JUVENTUDE ALEXANDRE
Evita os CABELOS BRANCOS

Á venda em todo o Brasil

UMA INIQUIDADE QUE CONVEM EVITAR

A situação das praças da Companhia de Bombeiros de Nictheroy

Foram envolvidos no processo policial promovido pelo interventor federal no Estado do Rio, a proposito da intentona fracassada na fronteira capital, na madrugada do dia 4 de setembro ultimo, todas as praças da Companhia de Bombeiros de Nictheroy.

O procurador da Republica, do Juizo Federal, da secção fluminense, só encontrou motivos para denunciar um delles — o cabo Silveira Terra — contra o qual foi pedida ao juiz a prisão preventiva.

Já é sabido, entretanto, que o prefeito de Nictheroy, vae demittir summariamente todos os bombeiros, que, até agora, ainda não receberam os salarios do mez de setembro, provocando dest'arte as maiores privações para as suas respectivas familias.

Parece curial que, se a justiça não encontrou criminalidade naquelle homens, que agiram por circumstancias alheias á sua vontade, ao prefeito não assiste o direito de lhes impor a mais cruel penalidade — a exclusão dos mesmos das fileiras.

Appellámos, em nome dos infelizes filhinhos dos bombeiros de Nictheroy, para os bons sentimentos de humanidade do general Julio de Noronha, prefeito da capital fluminense.

LAMENTAVEL EMPRUDENCIA

O guarda-nocturno, baleado em Cascadura, falleceu no H. P. S.

Hontem, á tarde, falleceu no Hospital de Prompto Soccorro o guarda-nocturno n. 16, do 20º districto policial, Djalma Thadeu, baleado mortalmente em consequencia de um disparo casual provocado pelo engraxate Edgard Fernandes da Silva, no interior da "Casa Rosa", á Avenida Suburbana, esquina da rua Silva Gomes.

O cadaver do vigilante nocturno foi removido para o Necroterio do Instituto Medico Legal.

Afastado do cargo por ser irreverente e indelicado

O gabinete do chefe de policia forneceu a seguinte nota:

"Em virtude de inquerito a que se procedeu e das constantes queixas que têm chegado ao conhecimento do sr. Baptista Lusardo sobre a fórma irreverente e indelicada com que o reserva 117 da Inspectoria de Vehiculos Antonio José Marques trata as partes quando em serviço de fiscalização, o que absolutamente não condiz com as constantes recommendações feitas pela actual administração que exige dos policiaes a maior urbanidade e prudencia, usando apenas as medidas energicas quando estas se justificarem e após serem esgotados todos os meios suasoccios, determinou o chefe de Policia o afastamento definitivo do mesmo fiscal do serviço de ruas."

UM NOVO RICO

Fez hontem a Loteria de São Paulo — é o feliz possuidor do bilhete 7.093 contemplado com a sua sorte grande de 500:000$, que com as suas duas approximações 7.092 e 7.094 foram vendidas nesta Capital. Nota: Além da sorte grande de 500:000$ de Hontem, a Loteria de S. Paulo deu mais 200:000$000 no numero 4.528 em 3 deste, que foi remettido pelo Correio registrado n. 9. 780 no dia 17 de Setembro ultimo pela "Casa Guimarães" — rua do Rosario, 71.

(31166)

CLUB BENJAMIN CONSTANT

No salão nobre do Club Militar, gentilmente cedido para esse fim pela sua directoria, realizará o Club Benjamin Constant uma sessão solenne commemorativa da data da descoberta da America, no proximo dia 12 de outubro corrente, ás 5 horas.

Foram convidadas e prometteram comparecer as altas autoridades da Republica e grande numero de officiaes de terra e mar, além de associações de classe e muitas pessoas de representação social.

A sessão, que será publica, se revestirá de grande solennidade, falando sobre os destinos da Republica e da America diversos oradores.

A incidencia do imposto sobre as percentagens dos exactores

Solucionando uma consulta do escrivão da 4ª collectoria federal em São Paulo, o ministro da Fazenda decidiu, de accordo com o parecer do consultor da Fazenda, que ao collector ou escrivão, sobre a percentagem que couber, deverá incidir o imposto de 5 % em relação á arrecadação mensal.

INFORMAÇÕES UTEIS

PAGAMENTOS

NO THESOURO NACIONAL — Na 1ª Pagadoria serão pagas depois de amanhã, as seguintes folhas do 9º dia util: Pensões reunidas, de A a Z e montepio civil da Guerra, de A a Z.

NA PREFEITURA — Serão pagas na proxima terça-feira, as seguintes folhas do mez de setembro: Directoria de Engenharia, Inspectorias de Concessões, do Abastecimento e Agricola Florestal; titulados dos Proprios Municipaes e da Carta Cadastral; pessoal mensalista do Escriptorio Central e da Directoria de Engenharia e da secção de concessão de licenças para construcções particulares.

LEILÕES

Realizam-se os seguintes:

LEVY, GOMES & Cia. (filial) — Penhores, no dia 12 do corrente, á rua Luiz de Camões n. 4.

C. B. AUREA BRASILEIRA (matriz) — Penhores, á Avenida Passos, tri) — Penhores, no dia 23 do corrente, á Av. Passos, 11.

JOSE' CAHEN — Penhore, no dia 17 do corrente.

W. MOTTA & Cia. — Penhores, em 14 do corrente, no largo José Clemente n. 28.

SERVIÇO POSTAL

A Repartição Geral dos Correios expedirá malas pelos seguintes paquetes:

Hoje:

"Conte Verde", para Las Palmas, Barcelona Villefranche e Genová, recebendo impressos, até 6 horas; cartas para o exterior da Republica, até 7 horas.

"Baependy", para Victoria e mais portos do Norte, recebendo impressos até ás 5 horas; cartas para o interior da Republica, até 5 1|2; idem, idem, com porte duplo, até 6 horas.

"Itapura", para Bahia, Aracajú e Penedo, recebendo impressos, até 5 horas; cartas para o interior da Republica, até 5 1|2; idem, idem, com porte duplo, até 6 horas.

"Araçatuba", para Santos, Rio Grande, Pelotas e Porto Alegre, recebendo impressos, até 7 horas; cartas para o interior da Republica, até 7 1|2; idem, idem, com porte duplo, até 8 horas.

"Avila Star", para Santos, Montevidéo e Buenos Aires, recebendo impressos, até 17 horas; objecos para registrar, até 18 horas; cartas para o interior da Republica, até 17 1|2; idem, idem, com porte duplo, até 19 horas; cartas para o exterior da Republica, até 19 horas.

Amanhã:

"Groix", para Bahia, Recife, Dakar, Leixões, Bordeaux, Havre, recebendo impressos, até 7 horas; objectos para registrar, até 18 horas de 11; cartas para o interior da Republica, até 7 1|2; idem, idem, com porte duplo, até 8 horas.

DECLARAÇÕES

VENDA EM PRAÇA DO PREDIO DA RUA DA ALFANDEGA, 292

Chama-se a attenção dos interessados para o edital de protesto contra essa praça, publicado no "Diario da Justiça" de amanhã, 12 do corrente.

(G 6346)

SOCIEDADE SUL RIO GRANDENSE

Por motivo de força maior fica transferida para 12 do corrente a sessão de assembléa geral que devia realizar-se a 8 na séde social, para o fim determinado no artigo 83 dos Estatutos em vigor, ás 17 horas.

Rio de Janeiro, 6 de Outubro de 1931. — Arthur Obino, Secretario interino. (G 06259)

ANNUNCIOS

RADIOS PHILIPS
a longo praso
Na liquidação que a
"A EXPOSIÇÃO"
faz da casa á Avenida Rio Branco, esq. S. José.
(31156)

OURO 8$
Joias velhas, prata, platina, compram-se e paga-se bem.
Joalheria Raphael. Tel 3-0704
RUA S. JOSE' 43
(G 05825)

Agencia de Excursões
Hoteis, transportes e despachos. — Arrenda predios nas cidades de Petropolis, Theresopolis e Friburgo. Avenida Rio Branco n. 134, 2º andar.
(G 05714)

BANHOS DE MAR

Aluga-se um apartamento bem mobilado com quarto de banho particular a cavalheiro ou casaes sem filhos. R. Salvador Corrêa, 68. Leme.

(G 6402)

COMPRAM-SE

Machinas para funilaria, de segunda mão, em bom estado. Offertas para senhor Alberto — Rua General Camara n. 35, 1º andar, á tarde.

(G 05344)

TRACHOMA
E doenças suppurativas OCULARES
DIOCINA
remedio que não falha
Caixa Postal 2208 — Rio.
(61265)

CARRO Á VENDA

Touriste, de passagem para a Europa, vende seu fino carro marca "Locomobile".

Póde ser visto e experimentado até terça-feira proxima, na garage Eugenia; rua dos Arcos n. 2.

AVENIDA PASSOS, 13

Alugam-se os sobrados, Optimas installações para escriptorios, ateliers, consultorios, etc. Predio completamente novo, Preços modicos. Tratar na loja.

(G 6328)

CAMISAS SOB MEDIDA
Acceitam-se tecidos na fabrica á rua Benedicto Hyppolito, 110.
(G 05733)

AGENTES

Companhia que é a unica no genero precisa de quatro agentes activos e relacionados e que dêm referencias. Informações hoje de preferencia das 13 ás 15 e amanhã das 8 ás 10 horas. Edificio S. Francisco, 8º andar, sala 6.

(G 6401)

RADIOS-VICTROLAS
Installações Electricas
Concerta-se com perfeição e pontualidade. Av. Rio Branco 103 — 1.º, 3-5726. Rua Copacabana, 597 — 7-0470. Valvulas e Discos entrega-se a domicilio.

COCCULOS
Remedio poderoso para soffrimento do estomago, dyspepsias, tonteiras, dôr de cabeça, peso e somnolencia depois das refeições. Vende-se nas pharmacias e drogarias. Depositos: rua S. Pedro 38 e rua S. José 75.
(30735)

CHÁ ROMANO
Laxativo brando, util nas prisões de ventre. Póde ser usado diariamente, sem nenhum inconveniente.
Vende-se em todas as pharmacias e drogarias. Deposito: Ruas S. Pedro 38 e S. José 75.
(30736)

PIPER
Medicamento poderoso, indicado para o tratamento das hemorrhoidas. Vende-se em todas as pharmacias e drogarias. Deposito: Rua São Pedro, 38 e São José, 75.

Mobiliario para noivos
Casa Ribeiro
Executamos sob encommenda por catalogos europeus e croquis proprios, modelos modernos, simples, por preços modestos e acabamento cuidadoso. RUA SENADOR DANTAS n. 73.
(G 05719)

EX.MAS NOIVAS
Peçam fervorosamente ao
CHRISTO REDEMPTOR
abreviarem os vossos noivados, para assim aproveitarem a significativa lembrança do
Palacio das Noivas
offerecendo os mais sensiveis descontos em todos os
Enxovaes para Noivas
do mais simples ao mais rico. durante as homenagens ao Christo.
Todas as demais secções gosarão das mesmas vantagens.
Cama e Meza
Roupas Brancas
Armarinho
Sedas
23 Uruguayana 85
Peçam catalogos gratis illustrado.
(31164)

RADIOS DE TODAS AS MARCAS. A' PRESTAÇÕES, SEM FIADOR
Vendas para a capital e para o interior
Av. Rio Branco, 103-1º andar
3-5726
Rua Copacabana, 597 - 7-0470
Nictheroy: rua Coronel Gomes Machado, 62

RADIO PROPAGANDA BRASILEIRA
O unico estabelecimento que vende só radio e portanto melhor especialisado. A nossa tradicional honestidade é testemunhada por milhares de radio amadores do Brasil inteiro. (G 06375)

OURO
Compra-se no cambio do dia com a maxima seriedade pratarias antigas e joias com brilhantes, fazem-se boas offertas.
Transformam-se concertam-se e trocam-se joias e relogios, officinas proprias.
Av. Rio Branco, 127
Em frente ao Jornal do Brasil
(G 06379)

RADIO

Vende-se um Philips e um Stromber-Carlson, Travessa Vittorio Emmanuel, 7. (Barão de Mesquita, n. 191).

(G 6400)

SO' UM
UNIC
INSECTICIDA
UNIC
E'
UNICO
INSECTICIDA
UNIC
MATA

(30907)

Maquinas para lavar copos, etc.

Imprescindivel em todos os lugares de coletividade, como sejam: hoteis, bars, confeitarias, leiterias, cafés, colegios etc., que tenham ou não grande movimento, visando sobre o ponto prático, higienico, rapido, perfeito e, sobretudo, a economia de agua e louça, não havendo possibilidade de quebrar. A lavagem é feita em agua corrente quente ou fria acompanhada ou não de sabão. Além das maquinas de lavar copos temos outras para lavagem de chicaras pequenas, garrafas, tubos de ensaio, vidros de homeopathia por menor que sejam os copos de laboratorios, desde 10 gramas.

O Dr. Belizario Penna, M. D. Diretor da Saúde Pública, em visita á fabrica, declarou que: todos que se prezam de obedecer os principios de higiene, devem ter nos seus estabelecimentos o aparelho "Allebe" para lavagem de copos, calices taças etc.

Fabrica — Rua Barão do Bom Retiro n. 427
(51774)

SCIENTISTAS sem SCIENCIA
Editor: Centro Espirita Redemptor - Rua Jorge Rudge 121
VILLA ISABEL — RIO
Acha-se á venda neste Centro e seus Filiados. E na Livraria Alves e suas filiaes; Livraria Antunes, rua Buenos Aires, 133. Preço, 10$000; pelo Correio, mais 1$000.
(F 29410)

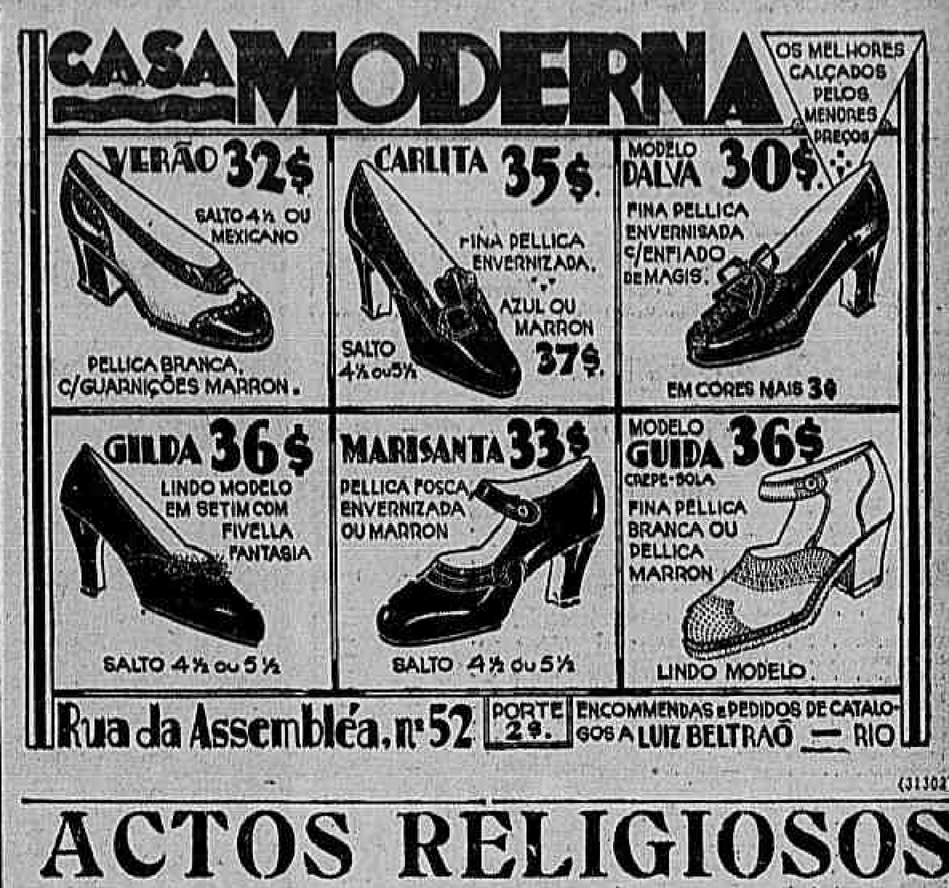
CASA MODERNA
OS MELHORES CALÇADOS PELOS MENORES PREÇOS
VERÃO 32$
SALTO 4½ OU MEXICANO
PELLICA BRANCA, C/GUARNIÇÕES MARRON
CARLITA 35$
FINA PELLICA ENVERNIZADA, AZUL OU MARRON
SALTO 4½ ou 5½
37$
MODELO DALVA 30$
FINA PELLICA ENVERNIZADA C/ENFIADO DE MAGIS.
EM CORES MAIS 3$
GILDA 36$
LINDO MODELO EM SETIM COM FIVELLA FANTASIA
SALTO 4½ ou 5½
MARISANTA 33$
PELLICA FOSCA ENVERNIZADA OU MARRON
SALTO 4½ ou 5½
MODELO GUILDA 36$
CREPE-SOLA
FINA PELLICA BRANCA OU PELLICA MARRON
LINDO MODELO
Rua da Assembléa, nº 52
PORTE 2$
ENCOMMENDAS e PEDIDOS DE CATALOGOS A LUIZ BELTRAÕ — RIO

(31302)

ACTOS RELIGIOSOS

Dr. José Cardoso de Almeida

José Cardoso de Almeida e senhora, convidam os demais parentes e amigos para assistirem, ás 10 horas, do dia 12 do corrente, no altar de S. Miguel, na Igreja da Candelaria, á missa de setimo dia que farão celebrar por alma de seu tio, DR. JOSE' CARDOSO DE ALMEIDA, pelo que hypothecam profunda gratidão. (G 05742)

Dr. José Cardoso de Almeida

Antonio Alves de Souza, Agrippino de Azevedo, Oscar Soares, Annibal Freire, Rego Barros, Eurico Souza Leão, José V. de Araujo Pinho, Norival de Freitas, Belisario de Souza, Raul Veiga, Arnaldo Tavares, José de Moraes, Ranulpho Bocayuva, Mucio Continentino, Dolor de Brito Franco, Alvaro de Carvalho, Francisco Ferreira Braga, Prado Lopes, Rodrigues Alves Filho, Lindolpho Pessôa, Plinio Marques, Xenocrates J. Calmon de Aguiar, Henrique Dodsworth Filho, Mario Piragibe, Dioclecio Duarte, Edmundo Luz Pinto e Alvaro de Vasconcellos, ex-collegas de representação federal, mandam rezar, amanhã, segunda-feira, 12 do corrente, na egreja da Candelaria, ás 10 horas, no altar de N. S. das Dores, uma missa pelo eterno descanço de sua alma e para este acto convidam seus amigos e parentes, agradecendo antecipadamente. (G 06387)

Gabriel Moreira Borges

(SETIMO DIA)

Emilia Alves Borges, Manoel Moreira Borges e senhora, José Moreira Borges e senhora, Francisco Tavares de Oliveira, senhora e filhos agradecem a todos os amigos e parentes que compareceram ao enterro de seu inesquecivel e querido esposo, pae, sogro e avô, GABRIEL MOREIRA BORGES e convidam para assistir á missa de setimo dia a realizar-se amanhã, segunda-feira, 12 do corrente, ás 9 horas, na egreja do Sagrado Coração de Maria, sita á rua Cardoso, na estação do Meyer.

(F 29504)

Dr. Antonio João Rangel de Vasconcellos

(FALLECIDO EM 2 DE OUTUBRO CORRENTE)

Alice Pinto Rangel de Vasconcellos, Porcina da Veiga Pinto e seus filhos, Antonio Carlos da Veiga Bastos, Manoel Antonio da Veiga Bastos e familia, Alberto Bernardes da Silva, Maria de Lourdes Bernardes Calandrini Alves de Souza e seu marido, Dr. Iberê de Vasconcellos Bernardes e familia e demais parentes, esposa, sogra, tios, cunhado e sobrinhos, agradecem a todos que acompanharam o seu enterro e convidam á assistir á missa que por sua alma fazem celebrar no dia 13 do corrente, amanhã, segunda-feira, ás 10 1|2 horas, no altar-mór da egreja da Candelaria.

(G 06264)

Dr. Alvaro Maia

Sua esposa, filhos, nora, irmãs e demais parentes, senhorita Anne B. da Silveira e Ademar de Oliveira, fazem celebrar depois de amanhã, terça-feira, 13 do corrente, ás 9 1|2 horas, na egreja do Carmo, missa de setimo dia de seu fallecimento, e, desde já, se confessam agradecidos a todas as pessoas que comparecerem a esse acto de religião. (G 05798)

Dr. Alvaro Maia

A Liga do Commercio faz celebrar ás 9 1|2 horas do dia 13 do corrente, depois de amanhã, terça-feira, missa de setimo dia de seu fallecimento, e, desde já, agradece ás pessoas que comparecerem á esse acto de religião. (G 05797)

Angela Moreira

(30º DIA)

José Moreira de Souza Filho e familia convidam as pessoas de sua amizade a assistir á missa de 30º dia que, para descanço eterno de sua inesquecivel esposa, nora, cunhada, tia e madrinha ANGELA MOREIRA, mandam celebrar no dia 14 do corrente (quarta-feira), ás 9 1|2 horas, no altar-mór da matriz de Santa Rita, e por mais esse acto de caridade e religião, antecipadamente agradecem.

(G 06292)

Epaminondas Xavier Pereira de Britto

Luis Caetano de Oliveira e sua senhora, D. Eucharis M. Vianna de Oliveira, Euclides Amaral e sua senhora, D. Edith M. Vianna do Amaral convidam os demais parentes e amigos para assistir á missa, que por alma de seu tio EPAMINONDAS XAVIER PEREIRA DE BRITTO, mandam celebrar, ás 9 horas, amanhã, segunda-feira, 12 do corrente, na egreja de S. Francisco de Paula, antecipando seus agradecimentos aos que comparecerem a este acto de caridade.

(G 06267)

Viuva Alexandre Gasparoni

Mario Gasparoni, Odette Gasparoni e João Daudt de Oliveira, senhora e filhos, agradecidos ás demonstrações de conforto e ás homenagens prestadas á sua extremosa e venerada mãe, sogra e avó VIUVA ALEXANDRE GASPARONI, convidam para a missa que em seu suffragio será celebrada ás 11 horas de amanhã, segunda-feira, 12 do corrente, no altar-mór da egreja da Candelaria, confessando-se desde já sinceramente agradecidos. (G 05652)

Coronel Affonso Luiz Pereira da Silva

(30º DIA)

A viuva, filhos, genros, noras, mãe, irmãos, cunhados, primos, tios e demais parentes, convidam as pessoas amigas para assistirem á missa de trigesimo dia que por alma do pranteado CORONEL AFFONSO LUIZ PEREIRA DA SILVA, mandam celebrar no altar-mór da egreja de S. Francisco de Paula, ás 9 1|2 horas do dia 13 do corrente mez, antecipando agradecimentos a quantos comparecerem a esse acto de piedade christã.

(G 07180)

Dr. Joaquim Machado de Faro Rollemberg

A viuva e os filhos de Manoel de Aguiar Mello, convidam os seus parentes e amigos para assistir á missa de 7º dia que por alma do DR. JOAQUIM MACHADO DE FARO ROLLEMBERG, fazem celebrar, amanhã, segunda-feira, 12 do corrente, ás 10 horas, no altar-mór da egreja de Nossa Senhora da Bôa Morte.

(G 06270)

Major Luiz Martins da Silva

A familia do saudoso e querido Major LUIZ MARTINS DA SILVA agradece ás pessoas amigas que, por meio de telegrammas, cartas, cartões e visitas se associaram á sua grande dôr e avisa que a missa pelo eterno descanço do seu inesquecivel Chefe será rezada amanhã, segunda-feira, 12 do corrente, ás 9 horas, no altar-mór da egreja da Candelaria. Antecipa agradecimentos.

(G 06376)

Major Djalma Soares Dutra

A familia de DJALMA SOARES DUTRA convida os parentes e amigos para assistir á missa do 1º anniversario de sua morte, que será rezada amanhã, segunda-feira, 12 do corrente, ás 9 1|2 horas, no altar-mór da egreja da Candelaria. (G 06313)

Dr. Joaquim Machado de Faro Rollemberg

O Dr. Camillo Dantas Horta e familia convidam os seus parentes e amigos para assistir á missa de 7º dia que, por alma do DR. JOAQUIM MACHADO DE FARO ROLLEMBERG, faz celebrar no altar de N. S. da Bôa-Morte, amanhã, segunda-feira, 12 do corrente, ás 10 horas, na egreja de Nossa Senhora da Bôa-Morte.

(G 06271)

Agradecimento

Capitão Antonio Coutinho de Moraes e familia, impossibilitados de externarem a todas as pessoas que pessoalmente, por telegrammas, cartas e outros meios manifestaram sua solidariedade pelo golpe que acabam de soffrer com o fallecimento de seu neto ALTAIR SOARES DE MORAES, vem por este meio agradecer-lhe as provas de sympathia, por esto piedoso acto. (G 06294)

Dr. José Cardoso de Almeida

(FALLECIDO EM PARIS)

A Agencia Geral do Rio de Janeiro da Companhia Paulista de Seguros, manda rezar uma missa de setimo dia por alma de seu digno presidente DR. CARDOSO DE ALMEIDA, a ser celebrada no dia 12 do corrente, amanhã, segunda-feira, ás 10 horas, na matriz da Candelaria, convidando para esse acto os amigos do finado, antecipando sinceros agradecimentos. (G 06257)

Joanna Dias Lopes Rebellato

Manoel Alexandre Pinto de Nazareth, sua senhora e demais parentes, presentes e ausentes, agradecem a todas as pessoas que lhes manifestaram sentimentos de pezar pelo passamento de sua extremosa e veneranda sogra, mãe e avó — a Exma. Snra. Dona JOANNA DIAS LOPES REBELLATO — bem como ás que compareceram ao seu enterramento; e convidam a todos para assistir á missa de setimo dia, que será celebrada no dia 13 do corrente, depois de amanhã, terça-feira, ás 9 1|2 horas da manhã, na matriz de Santo Antonio, á rua dos Invalidos, esquina da do Senado. (G 06312)

Contra Almirante Joaquim Anatocles da Silva Ferreira

Ernestina Lacourt Cruz da Silva Ferreira, 2º Tenente honorario Antonio Anatocles da Silva Ferreira, esposa e filhos, Walter Anatocles da Silva Ferreira e esposa, Paulo Anatocles da Silva Ferreira, Contra-Almirante Dr. José Cleomenes da Silva Ferreira e esposa e filhos, Capitão de Corveta honorario João Baptista da Silva Ferreira e esposa, Emilio Delfino dos Santos, esposa e filhas, João Cruz, esposa e filhas, João Lacourt da Cruz, esposa e filhos e Maria Clara das Neves, convidam a seus parentes e amigos, para assistir á missa de trigesimo dia, que, por alma do seu prezado esposo, pae, avô, irmão, cunhado, genro, tio e primo Contra Almirante JOAQUIM ANATOCLES DA SILVA FERREIRA, mandam celebrar, amanhã, segunda-feira, 12 do corrente, ás 9 1|2 horas, na egreja de S. Francisco de Paula, capella de N. S. das Victorias.

(G 06299)

Alvaro Maia

Annibal Medeiros e senhora fazem celebrar depois de amanhã, terça-feira, 13 do corrente, ás 9 1|2 horas, na egreja do Carmo, missa em attenção á sua alma. (G 05799)

Laura Mello

AGRADECIMENTO

Alfredo Cardoso de Mello, filhos e demais parentes de sua esposa, mãe e tia LAURA MELLO, na impossibilidade de agradecerem directamente como era do seu desejo, a todos que por cartas, cartões e telegrammas manifestaram o seu grande pesar, enviaram flores e corôas, bem como a todos que trouxeram pessoalmente o seu carinhoso conforto neste doloroso transe, acompanhando os restos mortaes ao cemiterio e compareceram á missa de 7º dia, muito reconhecidos o fazem por este meio, hypothecando profunda gratidão.

(G 05783)

LUTO
Syst. DAVID FERRO
TINGE BOLSAS, LUVAS e CALÇADOS.
R. DA CARIOCA, 44, Loja — Tel. 2-0121.
(30015)

POVO ESPERTO!

PARA VENDER BARATO NÃO E' PRECISO FECHAR!

"A NOBREZA"

SEMPRE VENDEU E CONTINÚA VENDENDO BARATISSIMO SEM USAR ESSES PROCESSOS!

VEJA

Boinas de seda, em todas as côres, grande moda, uma	6$900
Lamé de seda franceza, largura 0,95, mimosa creação em côres lisas e em fantasia, metro	5$500
Crêpe chiffon, largura 1 metro, côres que encantam, delicada novidade franceza, metro	3$900
Mosquiteiros em filó inglez bordados com applicações, desde . . .	15$500
Stores bordados, medindo 1,40 x 2,50, reclame .	18$800
Renda de Calais, muito fina, só entremeio, peça com 11 metros, por . .	1$900
Renda do norte, ponta ou entremeio, peça . . .	$600
Calças para senhoras em morim cretone, uma . .	1$800
Camisas de dia para senhoras, com ajour, uma	1$900
Porta-seios de cretone, formato elegante, um .	1$800
Organdy suisso, largura 1,15, diversas côres met.	2$900
Rendão do norte, em mimoso padrão, para cortinas ou stores, metro	1$500
Morim cretone, para confecções, reclame, peça,	6$800
Bordados suissos em côres, artigo finissimo, metro	$600
Capinhas com capuz para crianças, flanella, em diversas côres, uma . .	6$500
Stores de renda do norte, medindo 1,40 x 2,50, reclame	12$800
Enxovaes para baptisado, artigo em seda, franceza, com tres peças	18$500
Sapatinhos para crianças, par	$500
Robes-manteaux de cashá, artigo moderno . .	24$500
Toalhas para rosto, com franja, uma	$700
Lençoes para solteiro, com ajour, um	3$400
Brim escuro, para roupas, padrões listados, metro	1$100
Meias fio da escossia para senhoras, todas as côres, par	1$900
Tricoline enfestada, artigo paulista, padrões listrados, metro	1$200
Opala para confecções, côres lindas, enfestada, metro	1$100
Atoalhado adamascado, R. 15, larg. 1,40, branco ou côres, metro . . .	2$800
Fronha para collegiaes, uma	$800
Etamine com barejé no centro, lindo para cortinas, metro	1$600
Reps com florões, côres vivas e firmes, metro .	1$200
Voile estampado, mimosa padronagem, enfestado, côres firmes, metro . .	1$400
Flanella estampada, muito macia, largura commum, metro	1$600
Cretone superior para lençoes de casal, largura 2,20, metro . .	4$800
Colchas grandes, em côres, com franja, uma . .	4$500
Cobertores muito quentes e avelludados, para solteiro, um	4$900
Oleo de côco para o cabello, vidro	1$000
Oleo de babosa, artigo excellente, vidro	1$000
Sabonete Ciclar, base de eucalypto, um	$800
Pasta dentifricia Calmetina tubo	2$500
Extractos finos, diversos perfumes, vidro	3$000

INTERIOR

A NOBREZA remette qualquer mercadoria para o interior mediante vale postal endereçado a Monteiro & Pacheco.

GRATIS

Troque este annuncio no final da compra, superior a 10$000, por um vidro grande de desodorante "LYRIA", e um vidro pequeno de agua de colonia, que o mundo elegante usa.

Productos de Viuva Nabuco.

95 — RUA URUGUAYANA — 95
(30738)

Casa em Copacabana

Aluga-se a da rua Xavier da Silveira n. 87. Trata-se no numero 86.

(G 07145)

A VIDA COMMERCIAL

CAMBIO

RIO

Hontem, as letras de cobertura sobre Londres foram cotadas ao preço de 60$200 e sobre Nova York ao de 15$840.

Taxas de Tabellas

			A 90 d/v
Londres		—	3 119|128 (61$100)
Nova York		—	—
Canadá		—	—
Paris		—	$633
			A' vista
Londres		—	3 217|256 (62$400)
Paris		—	$635
Nova York	16$100	—	—
Italia		—	$837
Canadá		—	—
Belgica (ouro)		—	2$270
Belgica (papel)		—	—
Montevidéo		—	5$510
Buenos Aires (peso papel)		—	3$880
Buenos Aires (peso ouro)		—	—
Suissa		—	3$190
Portugal		—	—
Hespanha		—	1$460
Allemanha		—	3$810
Suecia		—	—
Dinamarca		—	—
Noruega		—	—
Hollanda		—	—
Hungria (pengo)		—	—
Polonia (zloty)		—	—
Austria		—	—
Chile		—	—
Rumania		—	—
Japão (yen)		—	7$960
Slovaquia		—	—
Vales ouro, por 1$	8$793	—	—

Camara Syndical dos Corretores

CURSO OFFICIAL DO CAMBIO

	90 d/v	A' vista
S|Londres	3 119|128 (61$073,558)	3 115|128 (61$563,126)
" Nova York	—	16$100
" Paris	$633	$635
" Buenos Aires (peso papel)	—	3$900
" Buenos Aires (peso ouro)	—	—
" Canadá	—	14$750
" Montevidéo	—	5$510
" Portugal	—	$714
" Italia	—	$837
" Allemanha	—	3$810
" Suissa	—	—
" Hespanha	—	1$465
" Slovaquia	—	—
" Syria	—	—
" Palestina	—	—
" Suecia	—	—
" Noruega	—	—
" Dinamarca	—	—
" Japão (yen)	—	—
" Rumania	—	—
" Austria	—	—
" Chile	—	—
" Hollanda	—	—
" Belgica (ouro)	—	—
" Belgica (papel)	—	—
Vales ouro, por 1$	—	8$793
EXTREMAS		
Caixa matriz	3 119|128	—
Bancaria	—	—
MOEDAS		
Dollars (ouro)	—	—
Dollars (papel)	—	18$200
Escudos (papel)	—	$710
Francos (papel)	—	—
Libras (ouro)	—	—
Liras (papel)	—	$950
Pesetas (papel)	—	—
Pesos argentinos (papel)	—	—
Pesos uruguayos ouro)	—	—
Reichsmark (papel)	—	—

MERCADO DE CAMBIO EM SANTOS

SANTOS, 10.

Banco do Brasil compra a libra a 60$300 e o dollar a 15$840.

CAMBIOS ESTRANGEIROS

LONDRES, 10.
Abertura:

	Hoje	Anterior
LONDRES s/Nova York á vista por £	$ 3.86 1|2	$ 3.86 1|2
" Genova á vista por £...	L. 74.62	L. 74.50
" Madrid á vista por £...	P. 43.00	P. 43.00
" Paris á vista por £...	F. 97.75	F. 98.12
" Lisboa á vista por mil réis	Esc. 109.75	Esc. 109.75
" Berlim á vista por £...	M. 16.50	M. 16.38
" Amsterdam á vista por £	Fl. 9.57	Fl. 9.62
" Berne á vista por £....	F. 19.50	F. 19.62
" Bruxellas á vista por £	F. 27.62	F. 27.62

LONDRES, 10.
Fechamento:

	Hoje	Anterior
LONDRES s/Nova York á vista por £	$ 3.87 1|2	$ 3.86 1|1
" Genova á vista por £...	L. 75.00	L. 74.50
" Madrid á vista por £...	P. 43.00	P. 43.00
" Paris á vista por £...	F. 98.00	F. 98.12
" Lisboa á vista por mil réis	Esc. 109.75	Esc. 109.75
" Berlim á vista por £...	M. 16.62	M. 16.38
" Amsterdam á vista por £	Fl. 9.50	Fl. 9.62
" Berne á vista por £....	F. 19.62	F. 19.62
" Bruxellas á vista por £	F. 27.62	F. 27.62

LONDRES, 10.
Fechamento:

	Hoje	Anterior
LONDRES s/Amsterdam á vista por £	Fl. 9.50	Fl. 9.62
" Stockholmo á vista por £	Kr. 16.75	Kr. 16.75
" Oslo á vista por £......	Kr. 17.50	Kr. 17.50
" Copenhagem á vista por £	Kr. 17.50	Kr. 17.50

NOVA YORK, 9.
Fechamento:

	Hoje	Anterior
N. YORK s/Londres, tel., por £.....	$ 3.87.50	$ 3.88.00
" Paris, tel., por F.........	c 3.94.00	c 3.94.00
" Genova, tel., por L........	c 5.17.00	c 5.16.06
" Madrid, tel., por P.......	c 9.02	c 9.00
" Amsterdam, tel., por Fl...	c 40.60	c 40.27
" Berne, tel., por F........	c 19.95	c 19.62
" Bruxellas, tel., por F.....	c 13.98	c 13.95
" Berlim, tel., por M.......	c 23.54	c 23.25

NOVA YORK, 10.
Abertura:

	Hoje	Anterior
N. YORK s/Londres, tel., por £.....	$ 3.87.50	$ 3.87.50
" Paris, tel., por F.........	c 3.94.37	c 3.94.00
" Genova, tel., por L........	c 5.16.00	c 5.17.00
" Madrid, tel., por P.......	c 9.05	c 9.02
" Amsterdam, tel., por Fl...	c 40.60	c 40.60
" Berne, tel., por F........	c 19.50	c 19.95
" Bruxellas, tel., por F.....	c 14.00	c 13.98
" Berlim, tel., por M.......	c 23.40	c 23.54

PARIS, 10.
Fechamento:

	Hoje	Anterior
PARIS s/Londres á vista por £.....	—	—
" Italia á vista por 100 L.....	—	—
" Hespanha á vista por 100 P.	—	—
" Nova York á vista por $...	—	—
" Berne á vista por 100 f/s...	—	—

BUENOS AIRES, 10.
Abertura:

	Hoje	Anterior
BUENOS AIRES s/Londres, taxa telegraphica, por $ ouro:		
T/venda	d 33	d 33 13|16
T/compra	d 33 1|4	d 33 1|16
MONTEVIDÉO s/Londres, taxa telegraphica, por $ ouro:		
T/venda	d 20 1|2	d 20 5|8
T/compra	d 20 5|8	d 20 3|4

TELEGRAMMA FINANCIAL

LONDRES, 10.
Taxa de descontos:

	Hoje	Anterior
Do Banco da Inglaterra	6 %	6 %
Do Banco da França	2 1/2 %	2 1/2 %
Do Banco da Italia	7 %	7 %
Do Banco da Hespanha	6 %	6 %
Do Banco da Allemanha	8 %	8 %
Em Londres, tres mezes	5 5/8 %	5 9/16 %
Em Nova York, tres mezes	1 7/8 %	1 3/8 %
	1 3/4 %	1 1/4 %

Cambio:

	Hoje	Anterior
Londres s/Bruxellas, á vista, por £....	F. 27,62	F. 27.62
Genova s/Londres, á vista, por £....	Não cotado	L. 74.75
Madrid s/Londres, á vista, por £....	Não cotado	P. 43.00
Genova s/Paris, á vista, por 100 Fcs.	Não cotado	L. 76.20
Lisboa s/Londres, á vista, t/venda, por £.	Esc. 99.00	Esc. 99.00
Lisboa s/Londres, á vista, t/compra, por £.	Esc. 98.75	Esc. 98.75

O Livro do Fazendeiro

FAZENDEIRO INTELIGENTE

... LAVRADORES, CRIADORES, NEGOCIANTES e INDUSTRIAES...

Registro de remessa
Café, Assucar, Cereaes, fructas e leite.
Preço pelo correio 20$000
Pedidos a:
JOÃO DE ANDRADE
R. Alfandega, 198 - Rio

(51738)

CAFE'

(RIO)

Rio de Janeiro, em 10 de outubro de 1931.
Movimento do dia 9:

ESTATISTICA

Entradas	Saccos	
Pela Leopoldina:		
De Minas	4.486	4.486
Pela Maritima:		
De Minas	2.564	
De São Paulo	—	2.564
Regulador Fluminense (Rio)	2.780	
Regulador Espirito Santo	700	
Reguladores de Minas	8.757	
Armazens Autorizados	1.703	
Quota livre (Minas)	—	13.940
Total		20.990
Idem o anno passado		3.428
Desde 1 do mez		103.332
Média		11.481
Desde 1 de julho		1.017.503
Média		10.070
Idem o anno passado		867.130

EMBARQUES

America do Norte	—
Europa	—
America do Sul	950
Asia	—
Africa	—
Cabotagem	4.230
Total	5.180

Idem o anno passado	23.249
Desde 1 do mez	43.307
Desde 1 de julho	1.064.972
Idem o anno passado	887.259
Stock	216.689
Menos consumo local do dia 9	500
Café inutilizado por determinação do Conselho N. do Café em 9 do corrente	5.000
Existencia	211.189
Idem o anno passado	263.651
Pauta (de 5 a 11 de outubro)	1$200
Imposto mineiro (outubro)	4$567
Imposto ouro — E. do Rio (de 5 a 11 de outubro)	8$793

Hontem esse mercado funccionou em posição de estabilidade, com os preços inalterados e procura de pouca monta. Os negocios realizados foram de 6.591 saccas, na base de 12$400 por 10 kilos do typo 7.

COTAÇÕES

	Por 10 kilos
Typo 3	13$600
Typo 4	13$300
Typo 5	13$000
Typo 6	12$700
Typo 7	12$400
Typo 8	12$000

NOVA YORK, 9.
Fechamento:

	Hoje	Anterior
Contratos do Rio:		
Café para entrega em dezembro	4.90	4.75
Café para entrega em março	5.10	4.96
Café para entrega em maio	5.20	5.06
Café para entrega em julho	5.30	5.16
Vendas do dia	5.000	10.000
Mercado	Firme	Estavel

Desde o fechamento anterior, alta de 14 a 15 pontos.
Feriado nesta praça no dia 12.

PARA A MELHOR PHOTOGRAPHIA DO CHRISTO REDEMPTOR UMA Agfa STANDARD 6×9

as copias devem ser enviados pelos Srs. Amadores até 17 de outubro a Agfa Photo RUA D. GERARDO 42ª - RIO DE JANEIRO

(31151)

HAVRE, 10.
Abertura:

	Hoje	Fechamento anterior
Unica chamada:		
Café para entrega em dezembro	188	185 ¾
Café para entrega em março	187 ½	185 ¾
Café para entrega em maio	187 ¼	186 ¾
Café para entrega em julho	187 ¼	186 ¾
Vendas	2.000	7.000

Mercado estavel.
Desde o fechamento anterior, alta de 1\|2 a 2 1\|4 francos.

LONDRES, 10.
Fechamento:

Disponivel	Hoje	Ant.
Preço do typo 4, superior, Santos, prompto para embarque	Nom. 44/—	Nom. 44/—
Preço do typo 7, Rio, prompto para embarque	34/—	34/—

SANTOS, 10.
Fechamento:

	Hoje	Fechamento anterior
Unica chamada: Contrato "B" — typo 4, molle:		
Café typo 4 para entrega em outubro	15$400	15$300
Café typo 4 para entrega em novembro	15$200	15$200
Café typo 4 para entrega em dezembro	15$075	15$075
Café typo 4 para entrega em janeiro	15$100	15$100
Vendas	1.500	500

Estado do mercado: hoje, estavel; anterior, firme.

SANTOS, 10.
Fechamento:

Estado do mercado: hoje, calmo; anterior, calmo; mesmo dia no anno passado, fechado.

N. 4, disponivel, por 10 kilos: hoje, 14$900; anterior, 14$900; mesmo dia no anno passado, fechado.

N. 7, disponivel, por 10 kilos: hoje, nominal; anterior, nominal; mesmo dia no anno passado, fechado.

Embarques: hoje, 34.041 saccas; anterior, 54.112 saccas; mesmo dia no anno passado, 44.778 saccas.

Entradas até ás 2 horas: hoje, 48.772 saccas; anterior, 64.001 saccas; mesmo dia no anno passado, 27.427 saccas.

Existencia de hontem por embarques: hoje, 1.106.088 saccas; anterior, 1.106.684 saccas; mesmo dia no anno passado, 1.127.294 saccas.

Saidas:	Saccas
Para os Estados Unidos	60.340
Para outros portos	169
Total	60.509

Foram destruidas 15.327 saccas de café.

S. PAULO, 10.
Entradas de café:

Em Jundiahy, pela Estrada Paulista: hoje, 18.000 saccas; dia anterior, 21.000 saccas; mesmo dia no anno passado, 17.000 saccas.

Em São Paulo, pela Estrada Sorocabana, etc.: hoje, 27.000 saccas; dia anterior, 41.000 saccas; mesmo dia no anno passado, 19.000 saccas.

Total: hoje, 45.000 saccas; dia anterior, 62.000 saccas; mesmo dia no anno passado, 36.000 saccas.

JUNDIAHY, 9.
Café recebido pela Estrada Paulista com destino a São Paulo: hoje, nada; dia anterior, nada; mesmo dia no anno passado, nada.

Café recebido pela Estrada Paulista com destino a Santos: hoje, 8.000 saccas; dia anterior, 13.000 saccas; mesmo dia no anno passado, 9.000 saccas.

Total: hoje, 8.000 saccas; dia anterior, 13.000 saccas; mesmo dia no anno passado, 9.000 saccas.

INSTITUTO DE CAFE' do Estado de S. Paulo

(AGENCIA DO RIO DE JANEIRO)
Boletim de entradas, embarques e existencia de café na praça do Rio de Janeiro, em 10 de outubro de 1931:

ENTRADAS

		Saccas
Do Estado de São Paulo:		
Estrada de Ferro Central do Brasil		—
Do Estado de Minas:		
Estrada de Ferro Central do Brasil		2.413
Estrada de Ferro Leopoldina		3.065
Armazens Geraes de São Paulo		2.265
Armazens Geraes da Metropolitana		1.736
Armazens Geraes Carioca		1.481
Armazens Geraes da Sul-Mineira		3.109
Armazens Geraes da Sul-Americana		—
Do Estado do Rio:		
Armazem Regulador Rio		1.561
Armazem Autorizado CS		200
Armazem Autorizado LI		2.717
Do Espirito Santo:		
Armazens Geraes Belgas		731
Total das entradas do dia 10		19.278
Existencia anterior — dia 9		211.189
Somma		230.467
EMBARQUES		
Europa — Oeste e Norte	3.500	
America do Norte	6.388	
Somma dos embarques	9.888	
Consumo local diario	500	
Quantidade eliminada	5.000	15.388
Existencia hontem, ás 5 horas da tarde		215.079

CHRISTO REDEMPTOR

O Centro do Commercio de Café, associando-se ás homenagens commemorativas da inauguração do monumento de Christo Redemptor, no cimo do Corcovado, deliberou não funccionar na segunda-feira proxima. Em vista disso, não haverá movimento no mercado de café, nesse dia. Alguns bancos de nossa praça tambem resolveram não funccionar, outros aguardando resolução official nesse sentido.

ASSUCAR

(RIO)

O mercado desse producto permaneceu, durante todo o dia de hontem, completamente paralysado e sem nova modificação nas cotações.

MOVIMENTO DO MERCADO

	Saccos
Stock anterior	170.314
MOVIMENTO DO DIA 9	
Entradas:	
De Campos	1.766
Total	1.766
Desde 1 do mez	40.850
Saidas	4.040
Desde 1 do mez	45.242
Stock actual	168.048

COTAÇÕES

	Por 60 kilos
Branco crystal (novo)	34$000 a 35$000
Idem (velho)	Nominal
Demeraras	29$000 a 30$000
Mascavinho	28$000 a 31$000
2º jacto	—
3º jacto	27$000 a 28$000
Mascavo	27$000 a 29$000

LONDRES, 10.
Fechamento:

	Hoje	Fechamento anterior
Assucar para entrega em outubro	N/cot.	N/cot.
Assucar para entrega em dezembro	"	"
Assucar para entrega em março	"	"
Assucar para entrega em maio	"	"
Assucar do Brasil com 96 % de base para embarques futuros	Nominal	Nominal

NOVA YORK, 9.
Fechamento:

	Hoje	Anterior
Assucar para entrega em dezembro	1.40	1.39
Assucar para entrega em março	1.36	1.37
Assucar para entrega em maio	1.38	1.39
Assucar para entrega em julho	1.41	1.42

Desde o fechamento anterior, alta parcial de 1 ponto.
Feriado nesta praça no dia 12 do corrente.
Estado do mercado: estavel.

RECIFE, 10.
Estado do mercado: hoje, firme; anterior, sustentado.
Preços por 15 kilos:
Usina, de 1ª: hoje, n\|cotado; anterior, n\|cotado.
Usina, de 2ª: hoje, n\|cotado; anterior, n\|cotado.
Crystaes: hoje, 5$750 a 5$875; anterior, 5$625 a 5$700.
Demeraras: hoje, n\|cotado; anterior, n\|cotado.
3ª sorte: hoje, n\|cotado; anterior, não cotado.
Somenos: hoje, n\|cotado; anterior, não cotado.
Brutos seccos: hoje, 5$000; anterior 5$000.

Entradas:	Hoje	Anterior
Desde hontem em saccos de 60 kilos	25.400	16.000
Desde 1º de setembro proximo passado, saccos de 60 kilos	326.600	301.200
Exportação:		
Para o Rio de Janeiro, saccos de 60 kilos	Nada	10.000
Para Santos saccos de 60 kilos	Nada	10.100
Para outros portos do sul do Brasil, saccos de 60 kilos	Nada	11.000
Para outros portos do norte do Brasil, saccos de 60 kilos	Nada	Nada
Existencia em saccos de 60 kilos	109.400	84.000

ALGODÃO

(RIO)

Hontem esse mercado funccionou calmo, com os compradores retrahidos e as cotações inalteradas.

MOVIMENTO DO MERCADO

	Fardos
Stock anterior	5.727
MOVIMENTO DO DIA 9	
Entradas: Não houve.	
Total	—
Desde 1 do mez	6.997
Saidas	605
Desde 1 do mez	4.748
Stock actual	5.122

COTAÇÕES

		Por 10 kilos
Fibra longa — Typo Seridó:		
Typo 3	—	32$000
Typo 4	—	31$000
Fibra média — Sertões:		
Typo 3	—	30$000
Typo 5	—	27$000
Fibra média — Ceará:		
Typo 3	—	29$000
Typo 5	—	26$000
Fibra curta — Mattas:		
Typo 3	—	28$000
Typo 5	—	25$000
Fibra curta — Paulistas:		
Typo 3	—	—
Typo 5	—	—

LIVERPOOL, 10.
Fechamento:

	Hoje 12,30 p.m.	Anterior
Mercado	Estavel	Estavel
Pernambuco Fair	4.45	4.31
Maceió Fair	4.45	4.31
American Fully Midding	4.50	4.56
American Futures, para janeiro	4.13	4.13
American Futures, para março	4.21	4.22
American Futures, para maio	4.30	4.31
American Futures para julho	4.37	4.38

Disponivel brasileiro, baixa de 6 pontos.
Disponivel americano, baixa de 6 pontos.
Termo americano, baixa parcial de 1 ponto.

NOVA YORK, 9.
Fechamento:

	Hoje	Fechamento anterior
American Middling Uplands	5.80	5.85
American Futures, para janeiro	5.89	5.92
American Futures, para março	6.08	6.09
American Futures, para maio	6.28	6.28
American Futures, para julho	6.46	6.47

Mercado: melhorou depois da abertura, mas afrouxou novamente. Os operadores do sul vendem.
Desde o fechamento anterior, baixa parcial de 1 a 3 pontos.
Feriado nesta praça no dia 12 do corrente.

NOVA YORK, 10.
Abertura:

	Hoje	Fechamento anterior
American Futures, para janeiro	5.92	5.89
American Futures, para março	6.09	6.08
American Futures, para maio	6.28	6.28
American Futures, para julho	6.45	6.46

Mercado: commercio de caracter normal. Os baixistas estão se cobrindo. Os operadores do sul vendem.
Desde o fechamento anterior, alta de 1 a 3 e baixa parcial de 1 ponto.
Feriado nesta praça no dia 12 do corrente.

RECIFE, 10.

	Hoje	Anterior
Mercado	Estavel	Estavel
Preço por 15 ks.:		
Primeira sorte, vendedores	—	—
Primeira sorte, compradores	33$000	33$000
Entradas:		
Desde hontem, em saccas de 80 kilos	Nada	500
Desde 1º de setembro proximo passado, em saccas de 80 kilos	15.400	15.400
Exportação: Não houve.		
Existencia em saccas de 80 kilos	6.900	6.900

AGENTES NO INTERIOR

que desejarem collocar artigo utilissimo peçam detalhes a K. & C., Caixa Postal 1972, Rio de Janeiro. (G 02861)

A BOLSA

O mercado de Titulos funccionou hontem regularmente movimentado e accusou ainda bastantes negocios. As apolices da União estiveram firmes e continuaram os seus preços em melhoria. As estaduaes e as municipaes tambem cotaram-se em boa posição, com as acções de bancos e companhias em posição de calma. As "debentures" não despertaram grande interesse, tudo como se vê em seguida:

VENDAS

Apolices:	
Uniformizadas, de 1:000$, 1, a.	800$000
Diversas Emissões, de réis 1:000$, nom., 2, a.	802$000
Ditas port., 3, 20, 50, 50, a	753$000
Ditas idem, 3, 30, a.	755$000
Ditas idem, 1, 2, 3, 3, 4, 6, 11, 20, a.	756$000
Ditas idem, 8, a.	757$000
Ditas idem, 3, 26, a.	758$000
Obrigações do Thesouro (1921), de 1:000$, 55, a	983$000
Ditas (1930), de 500$, 1, a	490$000
Ditas Ferroviarias, de réis 1:000$, 1, 10, 30, a.	1:007$000
Ditas idem, 8, 25, a.	984$000
Municipaes:	
Decreto 3.264, port., 50, 50, 50, 100, 240, a.	152$500
Emprestimo de 1931, port., 5, a.	154$000
Dito idem, 6, a.	154$500
Dito idem, 1, 1, 1, 2, 7, a	157$000
Estaduaes:	
Minas Geraes, de 1:000$, 7 %, port., dec. 9.511, 40, a.	650$000
Obrigações de Minas Geraes, de 200$, 9 %, 23, a	168$500
Ditas de 500$, 1, 1, 1, 2, a.	420$000
Ditas idem, 3, a.	421$000
Ditas idem, 100, a.	425$000
Ditas de 1:000$000, 5, 11, 30, a.	855$000
Ditas idem, 1, 2, 3, a.	856$000
Rio, de 1:000$, 8 %, decreto 3.216, 10, a.	716$000
Dito, decreto 2.414, 50, a.	630$000
Bancos:	
Funccs. Publicos, 46, a.	30$500
Commercio, 20, 30, a.	90$000
Companhias:	
Conf. Industrial, 90, a.	10$000
Minas S. Jeronymo, 100, a	98$000
Debentures:	
Mercado Municipal, 9, a.	207$000

VENDA A PRAZO

Apolices Diversas Emissões, de 1:000$, port., f/v. 30 dias, 50, a.	751$000

OFFERTAS

Apolices:	Vend.	Comp.
Obrigações do Thesouro (1921)	984$000	980$000
Ditas (1930)	984$000	982$000
Ditas Ferroviarias	1:008$	1:005$
Ditas Rodov., nom. ex/juros	770$000	—
Emprestimo de 1903	770$000	760$000
Uniform., de 1:000$	—	800$000
Div. emissões, nom.	810$000	803$000
Ditas port.	758$000	756$000
Rio (Popular) 4 %	95$000	92$000
Ditas de 1:000$, 8%, decreto 2.316	708$000	—
Ditas decreto 2.414	708$000	—
Ditas de Minas Geraes, 7 %, nom.	650$000	645$000
Ditas port.	660$000	645$000
Ditas de 1:000$000 5 %, nom., antigas	600$000	595$000
Ditas port.	510$000	500$000
Ditas 5 %, nom.	—	500$000
Obrigações de Minas Geraes, 9 %	854$000	852$000
Ditas (em cautela)	—	845$000
E. Espirito Santo, de 1:000$, 5 %	630$000	—
Municipaes, de 1906, port.	157$500	—
Ditas de 1914, port.	150$000	—
Ditas de 1917, port.	150$000	—
Ditas de 1920, port.	143$000	142$000
Ditas de 1931, port.	157$000	155$000
Ditas de £ 20, portador	630$000	—
Ditas nom.	610$000	—
Ditas decreto 1.535 (Lagoa)	—	160$000
Ditas decreto 2.097 (Lagoa)	—	154$000
Ditas decreto 1.948 (Lagoa)	158$000	154$000
Ditas decreto 1.999 (Castello)	170$000	—
Ditas decreto 1.550 (Castello)	170$000	—
Ditas decreto 1.933 (Lyra)	181$000	180$000
Ditas titulos definitivos)	—	180$000
Ditas decreto 2.093 (Lyra)	181$000	—
Ditas decreto 3.264	153$000	152$500
Ditas decreto 2.339 (Lagoa)	—	154$000
Ditas decreto 1.622 (Av. Atlantica)	—	149$500
Ditas de Iguassú	70$000	—
Ditas de Bello Horizonte, 200$, 6 %	130$000	—
Ditas de 1:000$ 7 %	—	600$000
Bancos:		
Brasil	320$000	315$000
Mercantil do Rio de Janeiro	—	425$000
Funccionarios Publicos	31$000	30$500
Portuguez do Brasil, port.	50$000	46$000
Ditas nom.	50$000	45$000
Commercio	90$000	89$500
Boavista	480$000	—
Credito Real de Minas Geraes	350$000	—
Comp. de Tecidos:		
Manuf. Fluminense	—	55$000
Conf. Industrial	—	6$000
Alliança	—	25$000
Petropolitana	118$000	—
Prog. Industrial	120$000	—
Taubaté Industrial	—	240$000
America Fabril	150$000	120$000
Brasil Industrial	—	281$000
S. Pedro de Alcantara	400$000	—
Comp. de Estradas de Ferro:		
Minas S. Jeronymo	99$000	97$500
Victoria a Minas	—	20$000
S. Paulo-Rio Grande	—	25$000
Comp. de Seguros:		
Garantia	—	80$000
Argos Fluminense	—	2:550$
Previdente	2:700$	—
Comp. diversas:		
Docas de Santos, port.	273$000	270$000
Ditas nom.	259$000	258$000
C. Brahma	420$000	410$000
Debentures:		
Docas de Santos	—	176$500
Tecidos Alliança	148$000	—
Taubaté Industrial	215$000	—
Guanabara	—	204$000
Manuf. Fluminense	170$000	—
Conf. Industrial	140$000	—
Prog. Industrial	—	140$000
Usinas Nacionaes	—	185$000
Mercado Municipal	—	207$000
C. Brahma	—	1:000$
Hoteis Palace	—	185$000
Bom Pastor	200$000	—
Letras:		
C. Real de Minas Geraes, 7 %	—	180$000

CENTRO COMMERCIAL DE CEREAES

COTAÇÕES SEMANAES

RIO DE JANEIRO, 10 DE OUTUBRO DE 1931.

ARTIGOS	Unidades	Preços para lotes Maximo	Preços para lotes Minimo
Arroz agulha especial (brilhado)	60 kilos	62$000	64$000
Arroz agulha superior (brilhado)	"	54$000	56$000
Arroz agulha especial	"	48$000	50$000
Arroz agulha superior	"	44$000	46$000
Arroz agulha bom	"	40$000	42$000
Arroz agulha regular	"	36$000	38$000
Arroz japonez especial	"	41$000	43$000
Arroz japonez de 1ª	"	38$000	39$000
Arroz japonez de 2ª	"	36$000	37$000
Arroz japonez regular	"	33$000	34$000
Typos japonezes, bons	"	36$000	37$000
Sanga	"	18$000	19$000
Alfafa nacional ou estrangeira	kilo	$350	$360
Amendoim em casca	"	19$000	22$000
Alhos nacionaes	Cento	—	—
Alhos estrangeiros	Cento	7$000	7$500
Alpiste nacional	Kilo	1$850	1$900
Alpiste estrangeiro	"	1$950	2$000
Araruta			
Bacalhão especial	58 kilos	Nominal	Nominal
Bacalhão superior	"	155$000	175$000
Bacalhão escamudo	"	120$000	125$000
Banha de Porto Alegre e Laguna	Caixa	170$000	178$000
Banha de Itajahy	"	177$000	178$000
Batatas do interior	Kilo	$700	$850
Batatas do sul	"	$500	$640
Batatas estrangeiras	"	Não ha	Não ha
Cebolas nacionaes	"	Nominal	Nominal
Cebolas estrangeiras	"	—	—
Ervilhas	"	2$600	2$800
Farinha de mandioca fina — P. Alegre	50 kilos	21$000	21$500
Farinha de mandioca entre-fina	"	16$500	17$000
Farinha de mandioca grossa	"	14$500	15$000
Feijão preto especial	60 kilos	28$000	30$000
Feijão preto bom	"	25$000	27$000
Feijão branco	"	17$000	18$000
Feijão enxofre	"	22$000	24$000
Feijão manteiga	"	Nominal	Nominal
Feijão mulatinho	"	20$000	21$000
Feijão amendoim	"	23$000	24$000
Feijão fradinho nacional	"	22$000	24$000
Feijão fradinho estrangeiro	"	Não ha	Não ha
Feijão de côres não especificadas	"	22$000	24$000
Grão de bico	Kilo	2$500	2$600
Lentilhas	"	$460	$500
Linguas defumadas	Uma	2$800	3$000
Lombo de porco salgado (mineiro)	Kilo	2$200	2$300
Lombo de porco salgado (do sul)	"	1$800	2$000
Herva-matte	"	$700	$800
Manteiga do interior	"	6$200	7$000
Manteiga do sul	"	—	—
Milho Cattete vermelho	60 kilos	19$000	19$500
Milho Cattete amarello	"	17$000	18$000
Milho Cattete mesclado	"	15$500	16$000
Milho cunha ou dente de cavallo	"	—	—
Polvilho do norte	Kilo	$480	$520
Polvilho do sul	"	$400	$440
Tapioca	"	$700	$800
Toucinho Mineiro	"	2$100	2$200
Toucinho paulista	"	2$600	2$800
Toucinho de fumeiro	"	2$900	3$000
Xarque, mantas puras, Rio da Prata	"	Não ha	Não ha
Xarque, puras mantas, nacional	"	2$800	3$200
Xarque do Rio Grande, patos e mantas	"	2$100	2$700
Xarque de Minas	"	2$000	2$500

Informações diversas

MERCADO DE TRIGO

BUENOS AIRES, 9.
Fechamento:

	Hoje	Anterior
Preço por 100 ks.:		
Para entrega em outubro	6.85	6.55
Para entrega em novembro	6.86	6.61
Para entrega em fevereiro	N/cot.	N/cot.
Mercado	Firme	Firme
Disponivel typo Barletta, para o Brasil	7.10	6.75
CHICAGO — Preço por bushel:		
Para entrega em dezembro	48,37	48,75
Para entrega em maio	52,37	52,75

ALFANDEGA

Renda do dia 10 do corrente mez:	
Em ouro	87:535$405
Em papel	96:416$907
Total	183:952$312
Renda de 1 a 10 do corrente mez	1.654:135$007
Em egual periodo de 1930	4.384:681$583
Differença a maior em 1930	2.730:546$576

CARNES VERDES

MATADOURO DE SANTA CRUZ

No Matadouro de Santa Cruz foram abatidos hontem:

Bois	339
Vitellos	13
Porcos	78
Carneiros	7

No Entreposto de São Diogo vigoraram os seguintes preços:

Rezes	1$300
Vitellos	1$500
Porcos	2$500
Carneiros	2$600

MATADOURO DE MENDES

Foram abatidos:

Bois	238
Vitellos	28
Porcos	30

Vigoraram os seguintes preços na "Anglo":

Rezes	1$300
Vitellos	1$600
Porcos	2$500

CAES DO PORTO

Navios e pequenas embarcações atracadas no caes, hontem, ás 10 horas da manhã:

Armazem 1 — Vapor nacional "Jupiter" — Cabotagem.
Armazem 2 — Hiate nacional "Waldir" — Cabotagem.
Armazem 5 — Hiate nacional "Franklin" — Cabotagem.
Armazem 6 — Vapor nacional "Baependy".
Armazem 7 — Hiate nacional "Coral" — Descarga de sal.
Armazem 8 — Vapor sueco "Suecia".
Armazem 9 — Vapor hollandez "Rynland".
Armazem 17 — Chatas diversas com carga para o "Cordilleira".
Armazem 17 — Chatas diversas com carga para o "Tacoma Star".
P. Mauá — Vapor inglez "Southern Prince".

MOVIMENTO DO PORTO

ENTRADAS DE HONTEM

De Buenos Aires e escs., vapor nacional "Baependy".
De Nova York (directo), vapor norueguez "Thode Fagelund".
De Londres e escs., vapor inglez "Sarthe".
De Buenos Aires e escs., vapor inglez "Southern Prince".
De Santos, vapor allemão "Vio".
De Areia Branca (directo), vapor nacional "Curityba".
De Porto Alegre e escs., vapor nacional "Itapura".
De Penedo e escs., vapor nacional "Itassucê".
De Genova e escs., vapor italiano "Duilio".
De Buenos Aires e escs., vapor inglez "Cordillera".

SAIDAS DE HONTEM

Para Nova York e escs., vapor inglez "Southern Prince".
Para João Pessôa e escs., vapor nacional "Araraquara".
Para Buenos Aires e escs., vapor italiano "Duilio".
Para Iguape e escs., vapor nacional "Pirahy".
Para Laguna e escs., vapor nacional "Jupiter".
Para Porto Alegre e escs., vapor nacional "Capivary".
Para Helsingfors e escs., vapor sueco "Suecia".
Para Liverpool e escs., vapor inglez "Cordillera".

MARITIMAS

VAPORES ESPERADOS

Hamburgo e escs., "Patricia"	11
Porto Alegre e escs., "Pyrineus"	11
Santos, "Tapajoz"	11
Santos, "Jaboatão"	11
Buenos Aires e escs., "Conte Verde"	11
Buenos Aires e escs., "Groix"	12
Portos do sul, "Anna"	12
Porto Alegre e escs., "Commandante Capella"	13
Belém e escs., "Manáos"	13
Japão e escs., "Buenos Aires Maru"	13
Buenos Aires e escs., "Highland Monarch"	13
Buenos Aires e escs., "Almeda"	13
Santos, "Siqueira Campos"	13
Hamburgo e escs., "Ruy Barbosa"	13
Hamburgo e escs., "Gen. Artigas"	14
Recife e escs., "Uçá"	14
Hamburgo e escs., "Rio de Janeiro"	14

VAPORES A SAIR

Buenos Aires e escs., "Avila"	11
Genova e escs., "Conte Verde"	11
Manáos e escs., "Baependy"	11
Porto Alegre e escs., "Araçatuba"	11
Havre e escs., "Groix"	12
Bahia e escs., "Odette"	12
S. Francisco e escs., "Laguna"	12
Londres e escs., "Highland Monarch"	13
Portos do Pacifico, "Largato"	13
Londres e escs., "Almeda"	13
Buenos Aires e escs., "Buenos Aires Maru"	13
Nova Orléans e escs., "Jaboatão"	13
Penedo e escs., "Itapura"	13
Buenos Aires e escs., "Gen. Artigas"	14
Maceió e escs., "Pyrineus"	14
Porto Alegre e escs., "Itaipu"	14
Porto Alegre e escs., "Itahité"	15
Porto Alegre e escs., "Itassucê"	15
Buenos Aires e escs., "Demerara"	15

Occasião — Socio

Para subst. um, obrigado viajar na Europa, de loja na Avenida Rio Branco, logar de muito movimento. Se trata só directamente. Offertas neste jornal á caixa n. 45. (G 5731)

Grupo estofado. Vende-se

Esplendido moderno, 4 peças, por metade do preço (pouco uso). Inf. telephone 8-1805. (G 5734)

Casa para Negocio

Traspassa-se uma com ou sem armações, na Avenida Rio Branco, 145. Trata-se na mesma. (G 6337)

Espingarda de Caça

Vende-se uma Hammerless cal. 28 de qualidade superior por preço de occasião. Rua Coronel Cotta n. 113, Meyer. (G 6325)

Casa — Aguas Ferreas

Aluga-se, com optimo pomar, bem situada, quatro quartos, 20 minutos de bonde do centro. Informações, pelo phone 4-3973. (G 5728)

Canarios a 10$000

Vendem filhotes de belgas, desde 10$; rua Gravatahy, 73, fim da rua Garnier. Bondes Cascadura. (G 6335)

SALA DE FRENTE

Aluga-se uma optima, bem arejada, em casa de familia, unico inquilino, á rua Paulo de Frontin n. 103, 3º. (G 6321)

COPACABANA

Aluga-se 3, 4 ou 5 mezes, casa mobilada, 3 q., 2 s., q. creado, etc., toda reformada, a começar nov. ou dezembro. Rua Leopoldo Miguez n. 22, posto 4. (G 6315)

AGUAS S. LOURENÇO

Aluga-se optimo palacete mobilado, com 8 quartos e todas as commodidades modernas. Com o dr. Sharp. Praça Floriano n. 55-8º andar. (G 6322)

BOM ARMAZEM PARA VAREJO

Traspassa-se o contrato de um, em optimo ponto. Ver e tratar á rua Buenos Aires n. 208, proximo á Av. Passos. Dão-se vitrines e armações. (G 6323)

ADMINISTRAÇÃO DE PREDIOS

Alves Guimarães & Cia., á rua 7 de Setembro n. 88, mediante modica commissão, encarregam-se da administração, compra e venda de predios. Sobre idoneidade, informa qualquer Banco. (G 6329)

CAMBIO A 3!!!

COMBUSTIVEL! NÃO AUGMENTE inutilmente a sua despeza de combustivel, cosinhe com CALDEIRÃO BRASIL o caldeirão que apita

FEIJÃO

Caldeirão "BRASIL"
Erico

em 20 minutos

PREÇOS: Typo N. 4 — 3 Litros: 55$000
" " 5 — 4 " : 65$000
" " 7 — 5 " : 75$000

Só vendemos a prestações para o Districto Federal e Nictheroy — Fóra dessas praças cobramos mais 5$000 para despacho, e só vendemos a dinheiro.

A' VENDA EM TODAS AS BOAS CASAS DE FERRAGENS

Queiram remetter prospectos e informações sobre o caldeirão BRASIL para: (Nome e endereço) ....

....

Fabricantes: José Almeida Cunha & Cia., rua Ricardo Machado, 2 — RIO — Tel. 8-5725

(30385)

Curado, gordo e bonito

Da cidade de Cachoeira, (Estado da Bahia) o sr. Abilio da Silva Fraga, pessoa de representação social na mesma cidade, envia espontaneamente o seguinte e incisivo attestado que abaixo transcrevemos:

Cachoeira (Estado da Bahia), 23 de junho de 1923 — Illmo. sr. Eduardo C. Sequeira — Pelotas.

E um dev'er de gratidão communicar-lhe que achando-me com uma tosse rebelde e bastante desanimado, pois os medicos diziam que a minha doença era bastante duvidosa, já estando em caminho da TUBERCULOSE. Tomei varios remedios, que dizem servir para identico mal, em pura perda, pois cada dia peiorava minha situação e eu, triste da vida, ia-me conformando com a minha sorte, enchendo os meus dias dizimado pelo mal que me ia levar á sepultura. Mas, minha mulher lendo um jornal local, viu os beneficios que o milagroso "Peitoral de Angico Pelotense" tem feito e me aconselhou que o usasse. Pois com 4 vidros deste santo remedio me curou o meu mal e eu hoje acho-me completamente curado, gordo e bonito; sou hoje um propagandista fervoroso deste santo remedio que tantos beneficios tem feito á humanidade. Hoje, abaixo de Deus, creio no "Peitoral de Angico Pelotense". Attesto para os que soffrem como eu soffri, do amigo obrigado — ABILIO DA SILVA FRAGA."

Confirmo este attestado — Dr. E. L. FERREIRA DE ARAUJO — (Firma reconhecida).

LICENÇA N. 511 DE 26 DE MARÇO DE 1906

Deposito geral: DROGARIA SEQUEIRA — Pelotas.
Vende-se em todas as Pharmacias e Drogarias do Brasil.

(50773)

Amarellão ou Opilação

Cura-se radicalmente com ANKILOSTOMINA FONTOURA

Uso facil. Effeito seguro. Preço modico.
Nas pharmacias e drogarias.

(51220)

GRUPOS ESTOFADOS em tecidos, couro e panno couro. Divans para guardar roupas.

CAMAS TURCAS, STORES DE ETAMINE DESDE 20$000
FILE' DESDE 60$000 O METRO
Procurem: FABRICA DE F. DONATELLI & CIA

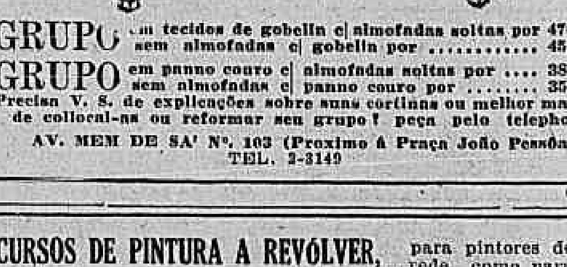

GRUPO em tecidos de gobelin c\| almofadas soltas por 470$000
sem almofadas c\| gobelin por .... 450$000
GRUPO em panno couro c\| almofadas soltas por .... 380$000
sem almofadas c\| panno couro por .... 350$000
Precisa V. S. de explicações sobre suas cortinas ou melhor maneira de collocal-as ou reformar seu grupo? peça pelo telephone.
AV. MEM DE SA' Nº. 103 (Proximo á Praça João Pessôa)
TEL. 2-3149

(31306)

CURSOS DE PINTURA A REVÓLVER, para pintores de parede como para outros officios e a venda dos apparelhos praticos e experimentados.

ESTAMPAS PARA PINTORES. Execuções artisticas com modelos para pinturas á revolver e para estampas.

ESTAMPAS PARA PINTORES. Technico de estampas e de pinturas á revólver para pintores de parede. Execução em metal e em papel para todas as industrias. Desenhos como tambem projectos a pedido.

ESTAMPAS PARA PINTORES, para revendedores.

VISITEM NOSSA EXPOSIÇÃO, conselhos technicos gratuitos.

DIVIS — VOGL — S. PAULO — R. Major Diogo, 45

BARATA NASH

Vende-se uma em optimo estado; tambem um "Chevrolet"; ver e tratar á rua Salvador Corrêa n. 38, Garage Norte e Sul. (G 05709)

FAZENDEIROS

Vende-se turbinas, roda Pelton, dynamos, carros, motores a oleo, transformadores, moinhos, caldeiras, prensas, bombas. CASA EUGENIO — Theophilo Ottoni numero 99. (G 05711)

PRENSA PARA OLEO

Vende-se prensas para oleo até 30 toneladas, para pequena producção, messa, 600 x 600. — CASA EUGENIO — Theophilo Ottoni numero 99. (G 05711)

Moldes de Camisa

5$; pyjamas 5$; cuecas 3$; os unicos aperfeiçoados — CENTRO DAS RENDAS. Av. Passos, 75. (G 6370)

LEILÕES

LEVY, GOMES & CIA.
Filial:
Rua Luiz de Camões, 4
Leilão amanhã 12 de Outubro de 1931
(G 02727) Leilões

C. B. AUREA BRASILEIRA
Leilão em 23 de Outubro
MATRIZ — Av. Passos, 11
"O catalogo será publicado no "Jornal do Commercio" no dia do leilão.
(21148) Leilões

LEILÃO DE PENHORES
JOSE' CAHEN
Em 17 de Outubro 1931
(G 06272) Leilões

LEILÃO DE PENHORES
W. Motta & Cia.
28 — Largo José Clemente, — 28
Leilão em 14 de Outubro de 1931
(G 06062) Leilões

Implorando a caridade

ANGELINA PECORARO, viuva com 60 annos de edade, completamente cêga e paralytica.

MARIA VENTURA, de 96 annos de edade, viuva.

ENTREVADA da rua do Chichorro n. 47, casa XVIII, mudou-se para a rua Itapirú, 213, casa XI, doente, impossibilitada de trabalhar, tendo duas filhas, sendo uma tuberculosa.

PAULINA DE FIGUEIREDO viuva, com tres filhos e impossibilitada de trabalhar.

ELVIRA DE CARVALHO, pobre, cêga e sem amparo da familia.

VIUVA SANTOS, com 72 annos de edade, gravemente doente de molestias incuraveis.

ALZIRA MURTI, viuva, com 4 filhos, impossibilitada de trabalhar.

FRANCISCA DA CONCEIÇÃO BARROS, cêga de ambos os olhos e aleijada.

LAURA XAVIER DA SILVA, viuva, com oito filhos passando privações, appella para as almas caridosas. Rua Navarro, 314, ou nesta redacção.

GABRIEL FERNANDES DA SILVA — rua Barão de Petropolis, 53, casa 3. — Catumby — Paralytico, impossibilitado de trabalhar.

MARIA FERREIRA — Viuva, pobre. — Rua Barão de Itapagipe, 307.

BENEDICTA DEOLINDA DE CARVALHO, pobre, com 75 annos de edade, moradora á rua Senador Pompeu n. 138.

MARIA BAPTISTA, pobre.

MARIA EUGENIA, viuva, com 72 annos, residente á rua Barão de Itaguaty, 207, barracão 7, Cascadura.

MARIA TAVARES BORGES viuva quasi cêga sem amparo.

LAURA MARQUES DE ABREU — Quasi cêga.

MARIA ROCCA, quasi cêga, com 62 annos de edade e viuva.

EMPREGOS DIVERSOS

PRECISA-SE stenographo ou moço, mas só com pratica. Cartas á caixa 6 desta folha. (G 6148) C

AGENTES NO INTERIOR, precisam-se para artigo de grande utilidade. Kropach & Cia., Ltd., Edificio Odeon, s. 413, Rio. (G 06347) C

PRECISA-SE de empregada para casa de familia. Julio do Carmo, 63, casa 47. (G [illegible]302) C

CENTRO

ALUGAM-SE salas de frente em communicação com um quarto, para rapaz solteiro ou casal sem filhos. Rua Evaristo da Veiga, 32, frente ao Conselho Municipal. (G 05881) D

ALUGA-SE um quarto com ou sem mobilia independente com toda liberdade a moços solteiros á rua dos Arcos, 82 A. Th. 2-4806. (G 06369) D

ALUGAM-SE 2 confortaveis apartamentos exclusivamente para familias, no Edificio Faria, á rua Senador Dantas, 3, defronte ao Monroe. (G 05803) D

ALUGA-SE um quarto em casa de familia com ou sem pensão, na rua do Riachuelo 44, segundo andar; tem elevador. (G 06392) D

ALUGAM-SE sala e quarto separados, com pensão, a .... 300$000, á Avenida Mem de Sá, 349, 2º andar. (G 06258) D

ALUGAM-SE os 1º e 2º andares do confortavel predio á av. Mem de Sá n. 283, com 3 salas e 8 quartos amplos e espaçosos, e com todo o conforto moderno. Tratar com o administrador, á rua do Ouvidor n. 90, 4º andar. Phone 4-6065 - Ramal 25. (30154) D

ALUGAM-SE boas casas na avenida da rua Visconde de Itaúna n. 97. Aluguel e taxas, 280$ Tratar na casa XXXII. (G 07143) D

ALUGA-SE por 150$ para escriptorio, sala de frente, encerada, em predio novo com elevador. Rua Buenos Aires, 81-4º andar. (G 06330) D

ALUGA-SE para escriptorio por 140$ sala de frente encerada com telephone e limpeza em predio novo com elevador, Rua Buenos Aires, 175-3º and. (ultimo). (G 06331) D

ALUGA-SE á rua Theophilo Ottoni, 65, entre Quitanda e Avenida, um 2º andar e parte do 1º; serve para pensão ou familia. Aluga-se tambem 1 sala de frente 1º andar pª escriptorio. Trata-se na mesma rua, 62, loja. (G 05744) D

ALUGA-SE uma sala de frente e um quarto, com ou sem mobilia no 2º andar do predio da Avenida Henrique Valladares numero 146. (G 07207) D

ALUGA-SE o 2º andar do predio novo da rua Carlos de Carvalho, 59, Esplanada do Senado. Preço modico. (G 07185) D

ALUGA-SE pequena casa á rua dos Arcos, 24, villa, por preço modico, Lapa. (G 07209) D

ALUGA-SE o 1º ou o 2º andar á Praça Tiradentes n. 35. Trata-se na loja. (G 05598) D

ALUGA-SE uma sala com ou sem mobilia, á rua da Relação, 23. (F 29478) D

ALUGAM-SE quartos a casaes, com optima pensão, a preços convidativos. R. André Cavalcanti, 88. (F 29470) D

ALUGA-SE casa 6 q., 4 s., Av. Gomes Freire, 114; tratar Jacintho. T. 3-1600, r. Mayrink Veiga, 21. (G 07031) D

ALUGA-SE boa sala por 100$000 para escriptorio e tres de frente baratissimo, com elevador, proximo do Correio e Bancos. Rua do Rosario, 3, esquina de Mercado. (G 04943) D

A ALUGA-SE sala, 1º andar. Candelaria, 76. Trata-se no mesmo. (G 05399) D

ALUGA-SE o sobrado da rua do Rezende n. 82 A, com tres quartos, duas salas, etc. Chaves em frente. Tratar rua Buenos Aires, 95. (F 29494) D

ALUGA-SE grande loja para qualquer negocio; Av. Mem de Sá, 270. (G 05774) D

ALUGAM-SE a preços commodissimos, modernos apartamentos, com todo conforto, bem arejados e ventilados, de diversos tamanhos. Á Rua do Rezende n. 46. Tratar com o administrador do proprietario, á Rua do Ouvidor n. 90, 4.º andar — Phone — 4-6065 — Ramal 25. (40990) D

A 70$, 80$, 90$, e 100$, ALUGAM-SE AREJADAS SALAS E QUARTOS, á rua Moncorvo Filho n. 40, antiga Areal proximo ao Campo de Sant'Anna. F 29505 D

CONSULTORIO MEDICO, perfeitamente montado, aluga-se, diariamente, das 2 ás 4 horas; rua Assembléa, 61. (G 5765) D

PRIMEIRO E SEGUNDO ANDARES — ALUGAM-SE. ROSARIO, 78. (G 07117) D

QUARTO DE frente, aluga-se, em casa de familia; travessa do Commercio n. 24, 1º andar, canto da rua do Ouvidor. (G 05669) D

SENADOR DANTAS, 27 — Familia aluga sala ou quarto com pensão, a casal ou rapazes de trato; preço modico. (G 6263) D

CATTETE

ALUGAM-SE optimos aposentos em casa familia de respeito. Boa pensão. A' rua Corrêa Dutra, numero 158. (G 07118) E

ALUGA-SE confortavel sala a casal ou cavalheiros de trato, em casa de familia, Largo do Machado, 43. (G 07178) E

APARTAMENTO. Aluga-se com duas peças, em casa de familia ingleza. Optima pensão, perto dos banhos de mar. Só para pessoas de alto tratamento. Rua Ferreira Vianna, 20, Flamengo. (G 07156) E

ALUGA-SE o moderno predio da rua Marqueza de Santos, 20, com pinturas e papeis novos, tendo 3 salas, 4 quartos e maximo conforto, está aberto. (G 05397) E

ALUGA-SE em casa familia, espaçoso quarto mobilado, para casal ou um ou dois cavalheiros. Rua Tavares Bastos n. 132, Cattete. Fone 5-1073. (G 05686) E

ALUGA-SE optimo quarto de frente, mobilado, com pensão, em casa de familia, á rua Barão de Icarahy, 30, Flamengo. (G 05773) E

ALUGA-SE o sobrado da rua Santo Amaro, 35, por 380$000. Chaves na Confeitaria da esquina. (G 06399) E

ALUGA-SE a casa da rua Dois de Dezembro, 148, terreo. (G 06403) E

ALUGA-SE sala bem mobilada para casal e quarto para cavalheiros com pensão de 1ª ordem, cosinha internacional. Rua Silveira Martins, 70. (G 05725) E

ALUGA-SE optimo apartamento com entrada independente, rua Santo Amaro, 200; 4 peças, banheiro, cozinha, hall, etc. Informações tel. 7-4453. Rua Constante Ramos, 125, Copacabana. (G 06313) E

ALUGA-SE quarto mobilado para cavalheiro por 150$000 réis e sala tambem mobilada por . . . 200$000 réis, podendo servir para 2 cavalheiros, por 260$000. Rua Almirante Balthazar, 17, Largo da Gloria. Tel. 5-3651. (G 07052) E

CLARA-HOTEL — Bons quartos, agua corrente e cozinha variada. Almirante Tamandaré, 26, proximo aos banhos do Flamengo. Tel. 5-0492. (G 6199) E

FLAMENGO — Alugam-se quartos e salas em casa de familia de tratamento, optimo passadio. Praia do Flamengo, 358. (G 5312) E

FLAMENGO — Quarto de frente, mobiliado, para casal ou solteiros, com boa comida, 400$000. Rua Dois de Dezembro n. 78. (G 5792) E

PENSÃO, Rua Buarque de Macedo n. 46. Tel. 5-1580. Cattete-Flamengo. Confortaveis aposentos e cozinha de 1ª ordem. Casal desde 400$000. (G 6234) E

QUARTO — Familia de tratamento aluga um a rapaz; preço modico, perto da praia, Cattete, 247, casa 2 — 5-0517. (G 7105) E

QUARTO — Aluga-se por 100$ bem ventilado e mobilado, a rapazes em casa de familia. Esteves Junior, 34. — Praça São Salvador. (G 5808) E

QUARTO E SALA — Alugam-se com ou sem mobilia, em casa de familia de tratamento. Cattete, 94, 2º. — Tel. 5-3888. (G 5689) E

SEM LUVAS traspassa-se o contrato do predio da rua Andrade Pertence n. 42, com 6 quartos, 3 salas e mais dependencias; serve para familia numerosa ou pequena pensão. (G 4994) E

SALAS — Alugam-se independentes para pessôas de tratamento, á praia do Russel n. 108. (G 6396) E

LARANJEIRAS

ALUGA-SE o optimo predio á rua Cosme Velho n. 196, Laranjeiras, com excellentes accommodações para familia de tratamento. Chaves no local. Tratar com o administrador, á rua do Ouvidor n. 90-4º andar, phone 4-6065 - Ramal 25. (G 05427) F

ALUGAM-SE aposentos amplos e arejados em casa centro de grande jardim, quintal e garage, situada no excellente bairro das Laranjeiras, á rua Pereira da Silva n. 128. (G 07196) F

ALUGAM-SE quartos salas mobiladas, agua corrente, grande parque, cosinha de 1ª ordem, á rua Laranjeiras, 334, exclusivamente familiar. (G 05682) F

ALUGA-SE predio novo de dois pavimentos com 4 quartos e todas as installações modernas, garage, á rua Pereira da Silva n. 96. Trata-se á rua do Rosario n. 107, 1º andar. Tel. 3-3822. (G 0575) F

15 optimos aposentos em predio confortavel com jardim, floresta, 3 pavimentos, muita luz, terraços, entrada para autos, proprio para estrangeiros, casaes distinctos e para as caravanas, fica ao pé do Corcovado, alugam-se com ou sem refeições. Ascurra, 94. Telephone 5-3735. (G 6343) F

BOTAFOGO

ALUGA-SE boa casa 2 salas, 3 quartos, mais dependencias, rua Sorocaba, 207. Chaves no numero 209. (G 07119) G

ALUGAM-SE as casas acabadas de construir á rua Visconde de Caravellas, 115, 119 e 121. Tratam-se na Travessa Ouvidor, 15. (G 07114) G

ALUGA-SE, na Urca, um bom sobrado, com 3 quartos, sala, etc.; Informa-se á rua Marechal Cantuaria n. 24. (G 07144) G

ALUGA-SE um bonito quarto com ou sem pensão; preço modico; á rua Farani n. 4, Botafogo. Telephone 6-2396. (G 07218) G

ALUGA-SE amplo quarto de frente, em optimo local, proximo ao Flamengo e Av. Ligação, a casal ou senhores de tratamento; rua Honorio Barros, 12. 6-3118. (G 07202) G

Alugam-se casas novas em Botafogo, as mais baratas, com garage. Rua Alfredo Chaves, transversal a São Clemente; 48, 62, 68, 51 e 57. Rua Icatú 3, as chaves e informações no local. Rua Visconde Caravellas 62; chaves no 54; rua S. Clemente 289; alugueis de 400$ a réis 1:000$000 e taxas. Tratar á rua General Camara 56. (G 07203) G

ALUGA-SE ou vende-se, bungalow moderno, esmerado acabamento, 5 q., 2 sal., garage, quintal. Aluguel 1:000$. Rua Theresa Guimarães, 21. (G 07033) G

ALUGA-SE em Botafogo, moderna casa com 3 quartos e bom banheiro, etc. Rua Alvaro Ramos, 195, casa I. (G 07058) G

ALUGAM-SE casas completamente reformadas, para pequena familia, com todo conforto moderno, á rua Visconde de Caravellas, 88, casa X. (G 04320) G

ALUGAM-SE luxuosas residencias á pequenas familias de tratamento. Aluguel 400$. Bairro Abrunhosa: rua Passagem, 168. (G 02932) G

ALUGA-SE em Botafogo, r. Alvaro Ramos, 125, as casas novas XV e XI, 4 quartos, salas e todo conforto moderno só á familias. Estão abertas. Aluguel . . . 400$000 mensaes. (G 06163) G

ALUGA-SE optima casa á rua Visconde Silva, 144, Largo dos Leões. Aluguel modico. Trata-se no local das 12 ás 14 horas. (G 06176) G

ALUGA-SE a casa recentemente construida com apuro, tendo quatro quartos, sendo um para criados, tres salas, bello banheiro e mais dependencias indispensaveis, á r. Bambina 93, casa 5. (G 06298) G

ALUGA-SE a casa n. XII da rua Voluntarios da Patria, 136 A. (G 06190) G

ALUGA-SE a casa da rua São João Baptista, 56 A, casa III com 3 quartos, 2 salas, etc., com com 2 quartos, 2 salas, etc. As chaves na casa II. Tratar com (G 06284) G

ALUGA-SE a casa da rua Capitão Salomão, 31, 4 bons quartos, toda pintada e forrada de (G 05316) G

ALUGA-SE uma boa casa da avenida á rua Maria Eugenia n. 77 casa 6, com 2 quartos, 2 salas e todas as demais dependencias; tratar com David & Cia., á rua do Ouvidor ns. 71/78. (G 05784) G

CASAL SEM FILHOS, que dá, mas tambem exige referencias, deseja obter pensão em casa de familia de tratamento, onde, de preferencia, sejam unicos pensionistas. Informações por carta para Manoel, rua Paula Silva n. 35. (G 6143) G

QUARTO e pensão em familia, casal 400$000; á rua Farani, 47. (G 05618) G

VENDE-SE ou aluga-se a moderna e nova casa da travessa João Affonso n. 60 (Largo dos Leões), para familia de tratamento. Está aberta de 1 ás 5 horas da tarde e mais informações tels. 3-2556 ou 7-3556. (G 7175) G

COPACABANA

ALUGAM-SE optimos aposentos, em casa de familia respeitavel, para casal ou pessôa de tratamento; r. Barão Ipanema, 127, posto 4. (G 06335) H

ALUGAM-SE a cavalheiros solteiros, no melhor ponto do bairro, bellas salas, ou apartamento, mobiladas com todo conforto. Agua corrente. Telephone 7-1604. (F 29512) H

ALUGA-SE ou vende-se excellente predio á rua Barão de Jaguaribe, Ipanema, distante 20 metros do n. 324 e em frente aos ns. 305/7, com optimas accommodações para familia de tratamento. Condições de venda: - Parte á vista e o restante em commodissimas prestações a varios annos de praso. Chaves no local. Tratar com o administrador, á rua do Ouvidor n. 90, 4º andar. Phone 4-6065 - Ramal 25. (G 05423) H

ALUGA-SE predio confortavel posto 6, Copacabana, mobilado ou não, ver e tratar das 4 ás 6, á rua Julio de Castilho n. 73. (G 06244) H

ALUGA-SE quarto com optima pensão para solteiro ou casal distincto; rua Copacabana, 75, (perto do Lido). (G 05691) H

AV. ATLANTICA, 894. Arrenda-se, vende-se ou permuta por menores. (G 06145) H

ALUGA-SE ou vende-se o magnifico predio com garage, á rua Nascimento Silva, 445, Ipanema, tendo 2 pavimentos com 4 quartos, 2 salas, banheiro, cosinha, quarto de empregados e demais dependencias. Condições de venda: - Parte á vista e o restante em commodissimas prestações a varios annos de praso. Chaves no local. Tratar com o administrador, á rua do Ouvidor n. 90, 4º andar. Phone 4-6065 - Ramal 25. (G 05424) H

ALUGA-SE boa casa com 7 quartos, rua Barata Ribeiro numero 259. (G 07134) H

ALUGA-SE casa nova com conforto; rua Salvador Corrêa, 42, casa V; trata-se no 44. (G 07136) H

A casal de tratamento ou pessoa distincta, aluga-se bom aposento. Unico inquilino. Rua Salvador Corrêa, 42, c. VI. Telephone 7-4604. (G 05870) E

ALUGA-SE casa 6 q., 3 s.; rua Copacabana, 541; tratar Jacintho. T. 3-1600, r. Mayrinck Veiga, 21. (G 07029) H

ALUGA-SE uma casa nova, com linda vista para o mar, á rua Prudente de Moraes n. 160; chaves no n. 158, casa II; trata-se á rua Copacabana n. 981. (G 05474) H

ALUGA-SE uma optima casa acabada de construir, á rua Joanna Angelica n. 15, Ipanema. Póde ser vista á qualquer hora; tratar á rua da Quitanda n. 137, loja, com o Snr. Cunha. (G 06162) H

ALUGA-SE confortavel sala de frente com terraço para o mar. Avenida Atlantica, 228, Leme, entre as ruas Anchieta e Antonio Vieira. Posto 1. (G 06207) H

ALUGA-SE em casa de familia estrangeira, um quarto e uma optima sala com vista para o mar, mobilados e com pensão, a casal ou cavalheiro distincto. Rua Figueiredo Magalhães, 7. (G 06170) H

ALUGA-SE a casa da rua Ipanema, 63, posto 4; trata-se no armazem "Paladino", esquina de Copacabana. (G 06179) H

ALUGA-SE o bungalow da rua Garcia d'Avila, 95, Ipanema. Trata-se em Barcellos, 104, tel. 7-2962. (G 05581) H

ALUGA-SE optimo predio, installações modernas, 5 q., 2 s., garage e mais dependencias. Póde ser visto. Rua 5 de Julho n. 97. Aluguel 700$000 e taxas. Inf. tel. 6-2761. (G 06290) H

ALUGA-SE, no Leme, em casa de familia, junto á praia de banhos, 2 bons quartos, mobilados, com pensão, a rapazes do commercio, por preços razoaveis. Á rua Gustavo Sampaio, 244; tel. 7-3634. (G 05807) H

ALUGA-SE esplendido quarto mobilado com jantar a cavalheiro distincto: Av. Atlantica numero 480. (G 06360) H

ALUGA-SE ou vende-se esplendida casa, 4 quartos, centro terreno arborisado, garage, a cem metros posto 6º. Chaves rua Copacabana 1.040. Contracto e fiador idoneo. Phone 7-0990. (G 05775) H

ALUGA-SE sala ou quarto, a casaes ou rapazes distinctos. Rua Raul Pompéa 162. Posto 6. Copacabana. (G 06350) H

COPACABANA — Em pensão estrang. Quartos lindos, com agua corrente e boa comida. Rua Santa Clara, 116. Tel. 7-2282. (G 6333) H

EM casa estrangeira, tranquilla, quasi na Avenida Atlantica, proximo do Lido, aluga-se optimo quarto mobiliado, para um ou dois senhores ou casal sem filhos. Rua Goulart, 15. Tel. 7-1937. (G 5671) H

Leblon; Bungalow por 10 contos a vista e mais 40 contos a prazo, vende-se de recente construcção, ainda não habitado com as seguintes peças: andar terreo, garage, sala de visitas e de jantar, quarto para empregados, cosinha e W. C., andar superior, varanda, 2 quartos de dormir, quarto de vestir e quarto de banho com todos os requisitos hygienicos modernos, á rua Francisco dos Santos, 37, a 100 metros distante da praia de banhos e proximo ao palacete n. 122 da Av. Delphim Moreira. Trata-se á rua do Lavradio 137, sob., das 12 ás 18 horas, escriptorio de VICENTE DURANTE, telephone 2-2770. (F 29506) H

PRECISA-SE alugar uma casa bem mobiliada para familia de tratamento, tendo seis quartos de dormir e demais dependencias, inclusive garage e jardim. Prefere-se nos bairros de Leme, Copacabana ou Ipanema. Respostas detalhadas a esta redacção, caixa 8. (G 5550) H

QUARTO — Aluga-se um, a senhora de respeito em casa de pequena familia de tratamento, sendo unica inquilina. Rua Copacabana, 679. Posto 4. (G 7181) H

QUARTO, casal, pensão, garage; rua Figueiredo Magalhães, 123-141. (G 05623) H

ROOM and Board English Home good food; 568, Avenida Atlantica. Phone 7-2342. (G 6198) H

SALA mobilada para casal ou cavalheiro, aluga-se em casa de familia de todo o respeito, á rua Copacabana n. 658. Tem telephone e garage. (G 5763) H

GAVEA

ALUGA-SE a casa da rua dos Oitis n. 19; as chaves estão na mesma no n. 17; trata-se á rua S. Pedro, 81. (G 07101) 35

CASA NA GAVEA — Aluga-se uma com todas as commodidades e entrada para automovel — Rua Duque Estrada, 33. Chaves no n. 29 da mesma rua. Trata-se na rua da Assembléa n. 61, das 4 ás 6, com o dr. Samuel. (G 5766) 35

GAVEA — Negocio de occasião — Vende-se magnifico lote de 9 x 30 ms., entre dois predios, á rua Doze de Maio. Informações pelo tel. 3-5629. (G 6349) 35

RIO COMPRIDO

ALUGAM-SE bons quartos a rapazes do commercio, no palacete da rua Sampaio Vianna, 64. (G 07177) J

ALUGA-SE a casa 63, r. da Estrella, com numerosos commodos e grande terreno. Chave no 67. Informes, Aristides Lobo, 238, pharmacia. (G 06158) J

ALUGA-SE o predio da rua Barão Itapagipe, 222 casa 6. Informa Telep. 6-1477. (G 05830) J

ALUGA-SE por 750$ e taxas, o predio á rua Santa Alexandrina, 221, com 4 salas, 9 quartos, garage, jardim e amplo quintal. Trata-se tel. 6-0594 ou Carmo, 49, 4º andar, s. 7, das 17 ás 19 horas. (G 05778) J

ALUGA-SE predio com quatro quartos, duas salas e todas as accommodações para familia de tratamento, jardim e quintal, á rua Guaycurú's n. 60, proximo á rua Barão de Petropolis; bonde de Estrella. (G 05747) J

ALUGA-SE o sobrado da rua Conselheiro Barros n. 22; tem bonde na porta de 100 réis. Todo o conforto moderno. Tres quartos e duas salas. Terraço. Trata-se no mesmo, andar terreo. (G 05755) J

ALUGAM-SE lindas casas feitio bungalow com 2 e 3 quartos, 2 salas, banheira, bidet, aquecedor, fogão a gaz. Rua Costa Ferraz n. 24; as chaves na mesma rua n. 68. Trata-se Avenida Passos n. 120. (G 05396) J

TIJUCA

ALUGA-SE um predio optimamente situado com lindo quintal. Praça Saenz Pena, 51. (G 05827) K

ALUGAM-SE as casas novas da r. Dr. José Hygino, 66 A, c/ 7, 9 e 10. Com 2 q., 1 s., fogão a gaz, etc. Tratar 2-4143. Chaves no local. (G 05817) K

ALUGAM-SE as casas XIV e XVI da rua General Rocca 139 A, proximas á Praça Saenz Pena. Tratar-se na Travessa Ouvidor, 15. (G 07115) K

ALUGA-SE uma casa de avenida á r. Prof. Gabizo. Trata-se na mesma rua, 100, casa II. (G 07146) K

ALUGA-SE por 600$ e taxas, o magnifico predio á rua Conde de Bomfim, 109; as chaves por favor no n. 107. (G 07160) K

ALUGA-SE a bôa casa de 1 pavimento da r. Conde Bomfim 483, fronteira ao Tennis. (G 06404) K

ALUGAM-SE casas assobradadas c/ duas salas, tres quartos, cozinha, banheiro, aquecedor; á rua General Rocca, 86 A. Tratar pelo telephone 2-4972. (G 05635) K

ALUGA-SE casa 2 s., 2 q. e dependencias, jardim, etc. Rua General Rocca n. 16, Fabrica das Chitas. De 9 ás 11 1/2 e 1 1/2 ás 6 hs. 300$000. (G 05624) K

ALUGA-SE quasi esquina de Conde Bomfim, á rua D. Delphina 19 (terreo), casa com 3 quartos, 2 salas, cosinha, banheiro, quintal, quarto para criados; chaves no armazem da esquina. (F 29487) K

ALUGA-SE o predio da Estrada Nova da Tijuca, 607. Chaves e informações no 445. (G 07214) K

ALUGA-SE á rua João Alfredo n. 28, Muda da Tijuca, excellente predio, confortavel para familia de tratamento, tendo seis quartos, 3 salas amplas e mais dependencias, além de optima installação sanitaria, tem 2 quartos fóra para empregados. Póde ser visto á qualquer hora do dia. Tratar á rua General Camara n. 87, sobrado. (G 07200) K

ALUGA-SE a confortavel casa da rua José Hygino n. 188, casa 12, aluguel 250$000, está aberta. (G 05743) K

ALUGA-SE casa 250$ Prof. Gabizo 30-VIII com 2 quartos, 2 salas etc. (Haddock Lobo) colloca-se gaz; tratar 30-B. (G 05723) K

ALUGA-SE um apartamento com 3 commodos completamente independentes com pensão. Centro de grande jardim, garage e telephone. C. Bomfim, 159. (G 05717) K

ALUGA-SE o predio da rua Itacurussá n. 119, rua particular n. 8, com 3 quartos, duas salas, jardim, demais dependencias; chaves no n. 123. Tratar com Manoel Sobrinho, rua General Camara, 44 sobrado. (G 06311) K

ALUGAM-SE optimos sobrados com 4 quartos, 2 salas e mais dependencias; á Avenida Paulo de Frontin n. 75. (G 05447) K

ALUGA-SE ou vende-se um predio moderno, situado á rua Fernandes Figueira n. 19 (transversal á rua Almirante Cockrane), proprio para familia de tratamento, dispõe de 4 quartos, banheiro completo, hall, sala de jantar, garage e etc. Póde ser visto das 7 ás 16. Aluguel . . . 600$000. Phone 8-0871. (G 06320) K

ALUGAM-SE bons quartos com optima pensão, exclusivamente familiar, com ou sem mobilia. Rua Marquez de Valença n. 24. Fornece-se pensão a domicilio. (G 07220) K

OPTIMO chalet mobilado com pensão aluga-se para tres rapazes ou moças do commercio, á rua Haddock Lobo n. 135, phone 8-3910. Fornece-se pensão a domicilio. (G 5642) K

QUARTO MOB. — Aluga-se em casa de familia. Rua Moura Brito, 41. Tel. 8-3869. (G 6334) K

QUARTOS independentes — Alugam-se á rua do Mattoso n. 102, a casaes ou solteiros. São encerados, têm agua corrente a limpeza e independencia são absolutas. Aluguel e luz 100$. Chaves na casa XIX. Tratar á rua de São Pedro n. 9, 2º andar. (G 5757) K

QUARTO — Sem mobilia precisa casal distincto em casa de familia ou pequena pensão; cartas á LEITE. Rua Delgado de Carvalho, 109. (G 5700) K

SÃO CHRISTOVÃO

ALUGA-SE optima casa á rua São Januario n. 136. As chaves no 150, botequim. (G 07084) L

ALUGA-SE o confortavel bungalow da rua Leite Leal, 31, Laranjeiras; as chaves estão no n. 29 da mesma rua. (G 06388) L

ALUGAM-SE por 215$, 240$ e 250$000, casas novas com dois quartos, uma sala, cozinha com fogão a gaz, banheiro, quintal e jardim na frente com tres quartos 280$000; á rua Bella 270; bondes de Alegria e Bella de São João; trata-se á rua Bella 270, casa XV; telephone 8-6106 e 4-3569. (G 05662) L

ALUGA-SE por 220$000 o predio da rua Francisco Eugenio, 323; as chaves no 325 e trata-se á r. da Quitanda, 139. Tel. 4-0758. (G 06212) L

ALUGA-SE por 370$000 e taxas os magnificos predios novos á villa da rua Licinio Cardoso numero 223. (G 07162) L

PRACA DA BANDEIRA

ALUGA-SE á rua Gen. Canabarro, 62, uma optima casa com 4 quartos. 8-3637 tel. (G 05762) 13

ALUGA-SE boa casa rua Professor Gabizo n. 260 A. Travessa Particular, proximo Maria e Barros. Preço 350$000; está aberta das 10 horas ás 4. (G 05693) 13

ALUGA-SE Maria e Barros 333 5 quartos, 3 salas, fogão a gaz e aquecedor. (G 05654) 13

VILLA IZABEL

ALUGA-SE por 180$, optimo predio com 3 quartos, 2 salas, etc. Rua Cabuçu' 147. Chaves na agencia. Bonde Lins á porta. (G 05088) M

ALUGA-SE uma pequena casa na avenida da rua Torres Homem, 87 - Villa Isabel. Aluguel 130$000. (G 05802) M

ALUGA-SE ou vende-se o confortavel predio á rua Silva Pinto n. 88, com optimas accommodações para familia de tratamento, e grande terreno. Condições de venda: - Parte á vista e o restante em commodissimas prestações a varios annos de praso. Chaves no local. Tratar com o administrador, á rua do Ouvidor n. 90-4º andar. Phone 4-6065. Ramal 25. (G 05129) M

ALUGAM-SE duas casas, independentes, á rua Conselheiro Paranaguá n. 34, (transversal a Sousa Franco) com boas accommodações e lindas vistas. Chaves no n. 40 e trata-se á rua 1º de Março, 24-1º com Mourão. (G 05611) M

ALUGA-SE a casa da rua Barão de Cotegipe n. 120 com duas salas, tres quartos, cosinha com fogão a gaz, banheira com aquecedor, um quarto fóra, entrada independente; preço 300$000 e taxas; chaves no n. 124 Cª II A. (G 05636) M

ALUGA-SE uma casa com 4 quartos 3 salas para pessoa tratamento. Rua Visconde de Itamaraty, 74 A; chaves no 74. Aluguel 550$000. (G 05628) M

ALUGA-SE uma boa casa com 2 salas, 3 quartos com todas as commodidades. Rua Ambrozina 14 e um bom sobrado á mesma rua n. 2; as chaves estão rua Pereira Nunes, 119; trata-se na rua General Camara, 94. (G 05658) M

ALUGA-SE em Villa Isabel proximo ao Boulevard, boa casa com 4 quartos, 2 salas, fogão a gaz, banheiro e quintal. Tratar rua Silva Pinto, 15. (G 07184) M

ALUGA-SE esplendida casa, com todo o conforto, para familia de tratamento, com garage e chalet para creados; á rua Torres Homem, entre Visconde de Abaeté e Souza Franco. (G 07164) M

ALUGA-SE o grande predio da rua Jorge Rudge 120 e 120 A, loja e sobrado juntos ou separados; trata-se no mesmo. (G 06303) M

ALUGA-SE uma boa casa com dois quartos, duas salas e mais dependencias, tendo fogão, banheira e aquecedor a gaz, situada em saudavel local a 200 metros dos bondes, por 200$000, na moderna avenida da rua Sarandy 33 (esta rua começa no fim da rua Dr. Garnier, no antigo Jockey-Club). (G 05655) M

CASA — Aluga-se, rua D. Maria n. 71, Aldeia Campista, dois quartos, duas salas, banheiro, quintal, a 220$000. Chaves no n. 69. (G 5616) M

QUARTO — Aluga-se um bom a 1-2 rapazes do commercio por 70$, com luz e limpeza, em casa de casal, sem filhos. Rua D. Zulmira n. 118, c. 7. (G 29501) M

ANDARAHY

ALUGA-SE o predio n. 87 da rua Mal. Joffre - Andarahy. (G 06376) N

ALUGA-SE por 250$000 a casa 74 da r. Amaral. Tratar á r. Buenos Aires 53-1º and. ou tel. 6-1513. (G 06277) N

ALUGA-SE confortavel casa á rua Uruguay n. 199; chaves no armazem n. 201; informa-se pelo telephone 8-4642. Aluguel 365$000 e taxas. (G 0627) N

ALUGA-SE esplendida casa á rua dos Artistas n. 79, quasi esquina de Pereira Nunes (Aldeia Campista), para familia. Póde ser visitado. Trata-se á rua Buenos Aires n. 100, sobrado, sala dos fundos. (G 07053) N

ALUGAM-SE as casas 110 e 112 da rua B. Itaipú com dois quartos, banheira e aquecedor; chaves e informações no 116. (G 07138) N

ALUGA-SE casa 6 q., 4 s.; rua Barão Mesquita, 229; tratar Jacintho. T. 3-1600, r. Mayrink Veiga, 21. (G 07030) N

ALUGA-SE o esplendido predio da rua Balthazar Lisboa n. 26, com grande terreno. Com o Corretor Moniz, á rua General Camara n. 39, sobrado. (G 05733) N

ALUGA-SE o predio da rua Gurupy n. 54, bairro Grajahu' para familia de tratamento, tendo garage; as chaves no n. 56 e tratar com Costa Velho Junior, á rua Republica do Perú' n. 71, 1º, das 4 ás 5 horas da tarde. (G 05093) N

ALUGAM-SE na rua Pereira Soares, casas novas de 2 salas, 2 e 3 quartos, banheira, cosinha com fogão a gaz e quintal. 240$000 a 270$000. Chaves na casa numero 21. (G 06236) N

ALUGA-SE uma casa de 2 pavimentos, com 2 salas, hall, 3 grandes quartos, banheiro completo, cosinha com fogão a gaz, despensa e quintal, á rua Senador Muniz Freire n. 63. Chaves Pereira Soares, 21. (G 06295) N

ALUGA-SE por 240$000 o predio da rua Ernesto de Souza, 72; chaves no 75. Tratar á Avenida 28 de Setembro, 82. (G 05614) N

ESTACIO

ALUGAM-SE bons quartos agua e luz de 40$ a 65$. Rua Colina 81, ao tel. 8-3108. (G 06390) O

ALUGAM-SE casas completamente reformadas para pequenas familias, com todo o conforto e por preço modico, á rua Miguel de Frias, 41. (G 04319) O

ALUGAM-SE casas completamente reformadas e com todo o conforto, servindo para duas familias completamente independentes, á Travessa do Guedes, 47. (G 04318) O

**Alugam-se casas e lojas desde 200$000;** R. Carmo Netto, 224, com 2 quartos e 1 sala, fogão e aquecedor a gaz, banheira, tanque e quintal, propria para um casal de tratamento; na mesma rua n. 228 e R. Laura de Araujo, 101, com 3 quartos e 2 salas, proximo a Salvador de Sá (ZONA FAMILIAR), a 350$; R. Miguel de Frias, 69, sobrado com 4 quartos e 2 salas 400$000; R. Proposito, 68, com 4 quartos e 2 salas, proximo á Praça da Harmonia, por 200$; LOJAS: Á R. Miguel de Frias, 69, proximo ao Estacio de Sá 350$; R. Clarimundo de Mello, 276, proximo á esquina de Assis Carneiro, E. da Piedade e R. Cachamby, 59, 61, 63 e 65, E. do Meyer, a 200$. Trata-se á R. do Lavradio, 137, sobrado, todos os dias uteis das 12 ás 18 horas, escriptorio de VICENTE DURANTE, telephone 2.2770. (F 29507) O

LAPA

ALUGA-SE um quarto grande sem mobilia. Casa de familia. Rua da Lapa n. 90, 2º andar. (G 05703) P

ALUGA-SE á Praia da Lapa, 54, no andar terreo, para escriptorio ou outro mister, uma sala ou parte della. (G 05633) P

SAUDE

ALUGA-SE casa propria para familia de tratamento, á rua do Monte, 60. (G 06227) Q

CATUMBY

ALUGA-SE, 215$, uma casa com grande quintal, na rua Magalhães, 9. Catumby. (G 05740) R

ALUGA-SE a casa n. 59 da rua dos Coqueiros; a chave na casa 7 da avenida n. 59-A. Informações telephone 4-5585; só de 9 1/2 ás 11 horas. (G 06285) R

RUA ITAPIRU' — Aluga-se a excellente casa n. 337 desta rua, tendo 2 quartos, 2 salas, cosinha com fogão a gaz, quarto de banho, etc. Chaves no n. 333, casa 3. Tratar á rua São Pedro n. 9, 2º andar. Aluguel rasoavel. (G 5758) R

SANTA THEREZA

ALUGA-SE por 370$000, a casal, optimo apartamento com 2 salas, 2 quartos, etc. linda vista sobre a cidade e o mar, clima adoravel. Bonde Paula Mattos e Muratori á porta. Tratar á rua do Carmo, 58. Tel. 4-6221. Rua Costa Bastos, 100. (G 06314) S

ALUGA-SE o optimo predio á rua Marinho n. 2 - (Curvello-Santa Thereza) com excellentes accommodações para familia de tratamento. Chaves no armazem n. 2 da rua Curvello, esquina de Marinho. Tratar com o administrador, á rua do Ouvidor n. 90, 4º andar. Phone 4-6065, Ramal 25. (G 05426) S

SANTA THEREZA — Aluga-se a casa da rua Concordia n. 80, com sala de jantar, 3 quartos, fogão a gaz, banheira com quintal. Preço 270$; bonde Paula Mattos; r. Muratori. (G 6336) S

SANTA THEREZA — Em casa de familia, aluga-se, a pessoas de tratamento, tres salas, centro jardim, vista bellissima, sem moveis, com pensão, bondes á porta, preços modicos. R. Progresso, 22. Tel. 2-9320. (G 5704) S

SUB. DA CENTRAL

ALUGA-SE a casal sem filhos casa nova ainda não habitada um verdadeiro sanatorio só vendo, por 250$. Informações rua do Rosario n. 105. Peixoto, a casa fica em Todos os Santos. (G 07112) U

ALUGA-SE o predio da Praça Rio Grande do Norte n. 3. Trata-se das 11 ás 4. Preço . . . 170$000. Engº de Dentro. (G 05785) U

ALUGA-SE a casa da rua Joaquim Tavora, 35, Engº Novo, com 2 salas, 3 quartos, despensa, cosinha, banheiro completo, quarto de creado, chuveiro, superiores installações para electricidade, gaz e radio, em zona livre das enchentes. Aluguel 350$000, contracto de 3 annos. Trata-se na mesma. (G 05809) U

ALUGA-SE a casa 49 da rua Teixeira de Carvalho, por . . . 180$000 e vende-se a de n. 59 por 12 contos de réis; tratar pelo tel. 8-6032 ou rua dos Ourives, 29, 1º andar. (G 06341) U

ALUGA-SE ou vende-se 1 casa, em centro de terreno, confortavel, gaz, para pequena familia. Rua Victor Meirelles, 123, estação Riachuelo. Trata-se no 121. (G 05648) U

ALUGA-SE por 170$000 o predio da rua Amalia, 35 (Quintino) bond Cascadura na esquina; trata-se na rua Bittencourt, 18. (G 07199) U

ALUGA-SE magnifico predio, á rua Getulio n. 153, em Todos os Santos, com cinco dormitorios, tres amplas salas, garage, jardim e grande quintal nos fundos, proprio para familia de tratamento. Póde ser visitado, por obsequio do sr. morador. Trata-se á rua Buenos Aires n. 100, sobrado, sala dos fundos. (G 05735) U

ALUGAM-SE casas completamente reformadas com todo o conforto moderno, para pequenas familias e por preço barato; rua Licinio Cardoso, 157. (G 04321) U

ALUGA-SE o novo bungalow da rua Heraclito da Graça, 56 (antiga das Mangueiras) verdadeira Bocca do Matto, saltar — Lins Vasconcellos 441; fogão a gaz, banheira esmaltada, aquecedor, etc. Chaves no n. 58. Aluguel 250$000. (G 06310) U

ALUGAM-SE 2 armazens para qualquer negocio; logar de futuro. R. Conselheiro Mayrink, 306-308. (G 07023) U

ALUGA-SE casa com 3 quartos e 2 salas, dependencias e grande quintal por 260$000, á rua Cirne Maia 132. Chaves no n. 13[illegible] p. e f. Tratar com Cesar no Rio Palacio Hotel, Largo S. Francisco. (G 05548) U

ALUGA-SE uma boa casa, aluguel barato, com dois quartos, duas salas, cosinha, W. C. e banheiro com agua quente e fria á rua Borges Monteiro, 322, no Engenho de Dentro, com conducção de bond, omnibus e trem, perto da porta; as chaves estão no n. 224, casa X. (G 04995) U

MEYER — Aluga-se a casa II da travessa Rio Grande, 84, sala, 2 q. e mais dependencias; aluguel 190$000. (F 29490) U

MEYER — Aluga-se por preço de occasião, a grande casa da rua Archias Cordeiro n. 115, tendo além de porão habitavel, 4 quartos, 2 salas, quarto de banho, quintal e outras dependencias. Ver até ás 16 horas e tratar á rua São Pedro n. 9, 2º andar. (G 5756) U

JACARÉPAGUÁ

ALUGA-SE o predio da rua Maranga n. 135, Jacarépaguá. 3 quartos, 2 salas, etc. Centro de grande chacara toda arborisada. Chaves no local e tratar com o Sr. Vieira, rua do Ouvidor, 102. (G 06317) 15

ALUGAM-SE em Jacarépaguá, casas para diversos preços. Estrada da Freguezia, 319. (G 07161) 15

ALUGA-SE por 350$ o magnifico predio novo á Estrada da Freguezia, 443, Jacarépaguá; as chaves no numero 819. (G 07161) 15

JACAREPAGUA' — Nas melhores condições, aluga-se excellente casa n. 392 da rua Candido Benicio. Tem 3 quartos, 2 salas, etc. Está situada em centro de grande terreno e o local é de reconhecida salubridade. Ver até 16 horas, todos os dias. Tratar á rua de São Pedro n. 9, 2º andar. (G 5759) 15

SUB. DA LEOPOLDINA

ALUGA-SE a casal sem filho um optimo quarto na rua Uranos n. 268, sobrado, Bomsuccesso. (G 06301) V

Bungalows desde 150$, alugam-se ou vendem-se — a prestações de 200$ sem juros, de recente construcção, forrados e assoalhados, construidos em centro de grande terreno, com agua e luz, á Estrada Engenho da Pedra, 198, R. Custodio Nunes, 46, em frente á E. de Olaria, Travessa Leonor Mascarenhas, 34, proximo á usina da Light, na E. de Ramos e Av. Paris, 19-A, em frente á E. de Bomsuccesso (E. F. Leopoldina), R. Cataguazes, 132, em frente á E. de Oswaldo Cruz e R. Um, 73, em frente ao numero 231 da Estrada Monsenhor Felix, na Villa Mirandella, bond Vaz Lobo na porta (Irajá, E. de Madureira) E. F. C. B., trata-se á rua do Lavradio, 137, sob., das 12 ás 18 horas, escriptorio de VICENTE DURANTE, tel. 2-2770. (F 29508) V

NICTHEROY

ALUGA-SE uma casa na Praia de Icarahy, 197, 2º lado esquerdo; com todo o conforto para familia de tratamento. Chaves ao lado. Tratar rua da Quitanda numero 3, 3º and. (G 05368) W

ALUGAM-SE em Icarahy, as casas á rua Coronel Moreira Cesar 133, com 6 quartos, e r. Pres. Backer 71, com 3 quartos. Estão abertas e trata-se pelo tel. 8-3000. (G 06338) W

ALUGA-SE boa casa por contracto com ou sem mobilia, a um minuto da praia, 3 quartos, 2 salas, copa, 3 banheiros, muita agua, optimo gallinheiro, etc. Rua Maria e Barros, 48, Icarahy. (G 07121) W

ALUGA-SE confortavel bungalow mobilado á rua General Pereira da Silva, 96. (G 07163) W

ALUGA-SE a casa da Praia de Icarahy, 441, propria para residencia de familia de tratamento. (G 06158) W

ALUGAM-SE salas de frente. Conforto, telephone, perto das praias. Rua Passo da Patria, 24, bondes Icarahy, Gragoatá. (G 07208) W

ICARAHY — Aluga-se, em casa de familia, quarto com pensão. Praia de Icarahy n. 103. (G 6392) W

ICARAHY, 491 — Alugam-se salas e quartos com pensão, na Praia. (G 5471) W

PRAIA DE ICARAHY — O logradouro mais aprazivel para veraneio — Salas e quartos, mobilados ou não, com ou sem pensão, por preços modicos, para familias e moços distinctos. Tratar Praia de Icarahy n. 1-B. (F 19495) W

QUARTOS MOBILADOS, optima cozinha, no melhor ponto dos banhos. Fornecem-se, a domicilio marmitas, doces, empadas. Presidente Backer, 42, Icarahy. (G 5575) W

BANHOS DE MAR

Icarahy

A' Praia de Icarahy, 407, alugam-se excellentes apartamentos para familias. Tratamento de primeira ordem. Acceitam-se creanças — O melhor ponto para banhos de mar. — Telephone 2527. — NICTHEROY. (G 07157)

PETROPOLIS

ALUGA-SE uma casa mobilada em centro de jardim com 10 quartos, 3 salas e mais dependencias, na rua Major Bacellar, 174, Petropolis. (G 06159) X

PETROPOLIS — Aluga-se, com ou sem mobilia, boa casinha á rua Santos Dumont; trata-se na mesma rua n. 888, onde estão as chaves. (G 7065) X

PETROPOLIS — Aluga-se a confortavel casa mobilada da Avenida Sete de Setembro n. 447. Por especial favor do morador, póde ser visitada; tratar na rua Barão do Flamengo, 28. (G 5702) X

VENDAS DIVERSAS

MANTEAU DE VISON — Senhora que chega da Europa vende um, novo, pela metade do preço; 278, rua do Riachuelo. (G 6243) 2

NÃO venda os seus moveis sem ouvir o Rocha. — 4-3610. (G 5767) 2

ACHADOS E PERDIDOS

PERDEU-SE a cautela n. 185.626, da Caixa Economica, de 1931. (G 6142) 4

VIANNA, Irmão & Cia. — Rua Pedro I. Perdeu-se a cautela numero 253.271, desta casa. (G 7174) 4

VIANNA, Irmão & Cia. — Rua Pedro I. Perdeu-se a cautela numero 236.188, desta casa. (G 7111) 4

TRASPASSA-SE

TRASPASSA-SE ou admitte-se socio para bom armazem de seccos e molhados, em Botafogo; informações á rua Visconde de Ouro Preto n. 81, antiga D. Carlota. (G 6289) 5

TRASPASSA-SE, em condições vantajosas, o contrato de um anno, de uma esplendida casa, na Alameda Aymoré numero 4, á ladeira da Gloria, 14. (G 6233) 5

DIVERSOS

AUTOMOBILISTAS!...
Capas, Capotas, Esteirinhas, Tapetes, vendas á vista ou em dez prestações. Encarrega-se de reformas completas de automoveis. Orçamentos a domicilio.
AMADEU PELLICCIONE
Av. Gomes Freire, 49. P. 2-8359
(51639) 3

ANTIGUIDADES. Pagamos conforme o valor artistico, com seriedade, preços maximos, joias, pratarias, bibelots, louças, quadros, livros sobre o Brasil e moveis de jacarandá. GALERIA ESSLINGER. AV. RIO BRANCO N. 176. (F 28931) 3

Avicultura
Aves de Raça; cães e passaros. Ovos para incubação, duzia 10$000, garantidos, com direito a troca (claros). CENTRO DOS AMADORES
LAVRADIO, 33
(30194)

BOTEQUIM e comidas — Casa especial, aluga-se, rua Conselheiro Mayrink, 312, junto ás officinas da Light. (G 7023) 3

Bronchigia o grande remedio, para tosses em geral — 1 vidro, 2$000, Duzia, 22$000. Pharmacia Adolpho Vasconcellos — Quitanda, 27 — (30038) 3

CARTAS dactylographadas a 10$000 o cento. Maior quantidade mais barato. Phone 5-1136. (G 5814) 3

Dormitorio . . . 1:000$000
Sala de jantar . . 1:300$000
Casa Arnaldo
R. SEN. EUZEBIO, 85
(51635) 3

ENCERADOR José Francisco, Recado 4-3150, ou na residencia, rua da Lama, 115, estação Bento Ribeiro. (G 7135) 3

ENGENHEIRO CIVIL, habil desenhista, tendo livres as manhãs e tres dias por semana, deseja trabalhar em escriptorio de engenharia ou construcção, seja como desenhista, calculista, fiscalização de obras, locação, projectos, orçamentos, etc. Ordenado modico. — Cartas ou avisos para Dr. Araujo — Haddock Lobo, 359. — Tel. 8-4050. (G 7026) 3

GRANDE FABRICA
— DE —
FERRO ESMALTADO
Placas p/ automoveis e demais vehiculos de todas as qualidades a preços mais baratos de qualquer outra Fabrica.
Cardinale & Cia.
38 - RUA SENADOR EUZEBIO - 40
TEL. 4-3714 — RIO
(51293)

MENINA ORFÃ — Acceita-se uma para casal, sendo tratada como filha; cartas a este jornal, á caixa 29. (G 5729) 3

MME. de Mestre, das Faculdades de Austria e Rio, 30 annos de pratica de maternidade, partos e curativos; injecções das 9 ás 18 horas; rua São José, 34. Tel. 3-0700. Consultas gratis. (G 05676) 3

NÃO se deixe illudir com os grandes annuncios, compre barato assim: Alpercatinhas fortes e bonitas 3$500; sapatinhos creança, lindos modelos, 7$900 e 9$900; sapatinhos para senhora, modelos, a 17$900 e 19$800; chinellos Paulistas e tamanquinhos a 1$900, só na Grande Feira de Calçados, á Avenida Passos, 103 — E' AQUI MESMO. (G 05657) 3

OURO

Nem a 8$ nem a 10$!
A JOALHERIA IMPERIO paga o seu justo valor.
Nada de tapeação...
Joias usadas, Brilhantes, Pratarias antigas e moedas offerecemos mais que qualquer outro comprador.
Vendam suas joias, só na
JOALHERIA IMPERIO
Rel. da Prata. Ouvidor, 66
Esq. Becco das Cancellas
é quem melhor paga.
(51439)

PRECISA-SE comprar um tear para juta. Offertas á rua do Rosario n. 74, 1º andar. (G 5645) 3

PRECISA-SE de 40 a 50 contos a prazo de 3 annos, com ou sem amortização annual, a juros de 10 % dá como garantia uma fazenda no Est. do Rio, que vale 300 contos; o dono acaba de enjeitar 200:000$; mais informações no Parque Hotel, Praça da Republica n. 211, com Bembem de Oliveira, das 5 ás 7 horas da noite. (G 7106) 3

SOCIA com pouco capital, precisa-se para uma nova invenção, de um preparado; tambem se faz tintas de senhoras; para tratar á rua do Cattete, 136, com Mme. TAVEIRA. (G 5726) 3

CORRESPONDENCIA

AUGMA

Peço fineza telephonar meu escriptorio dia 13 ás 17 horas. — A. M. (G 06260) Corresp.

LUCY

Não me queixarei mais. Escrevo-te porque assim prometti. Espero-te breve e contigo as razões que me darás do teu inexplicavel e horrivel silencio. Sempre com muito amor e carinho, beijo tuas mãos. — Lyrio. (G 7224) COR

COLOMBINA

O teu silencio é o epilogo dos generosos esforço com que tentavas galvanizar um afeto que em ti, morria. E' humano! Teu socego, tua felicidade. Prometi e cumprirei, mas, espero e esperarei sempre por ti. Acabrunhado, mas reconhecido, beijo as generosas mãos que tanta ventura me deram. Ex-corde. — Ed. (G 6248) COR

ADVOGADOS

INVENTARIOS. Adeantam-se custas em processo ou inventario; rua do Carmo n. 5, com o dr. Vasconcellos. (G 5791) Advog.

DR. OPTACIANO ALVES DO VALLE — Advogado. Rua do Ouvidor 160, 2º andar, salas 6 e 7. (G 6295) Advog.

INVENTARIOS, fallencias, marcas e patentes, com o advogado Dr. Lycurgo Cruz, na rua do Ouvidor n. 89. Telephone 4-4801. (G 7078) Advog.

Precisa de advogado?
Vá á Assistencia Judiciaria do Brasil; adeanta-se custas. Gratis aos pobres. Rua da Carioca, 10, 1º andar. Phone 2-2821. (G 05804) Adv.

ADALBERTO CORRÊA
Advogado
Escriptorio: Av. Rio Branco, 91
7º andar, sala 3
Phone — 3-1561
(G 02816) Adv.

MEDICOS

ALUGA-SE um consultorio medico, de 1 ás 4 e das 4 ás 7, com sala de espera, telephone, ascensor, etc. Preço modico. 7 Setembro, 141, 2º andar com o Sr. Araujo. (G 05480) 6

Enfermeira habilitada applica injecções á domicilio. Telephone — 5-2393. (G 06363) 6

CONSULTORIO — Aluga-se, razoavelmente, com agua corrente, phone, electricidade, etc., á rua 7 de Setembro, 194. (G 05698) 6

DR. PEDRO ERNESTO
Cirurgia e Gynecologia
Consultas — Terças, Quintas e Sabbados, das 10 ás 12 horas
Av. Henrique Valladares 101-107.
(F 29264) 6

DR. JULIO DE MACEDO
(RUA CARIOCA, 54-A - 8 ás 18)
VIAS URINARIAS
Especialista em doenças dos orgãos genitaes e urinarios. — Molestias venereas e syphilis. — Serviço de senhoras em salas exclusivamente reservadas.
(G 06239)

Raios X Clinica geral
Tratamento das doenças internas. Exame de raios X incluido no preço da consulta. T. 3-5016.
DR. JORGE A. FRANCO — 104
Uruguayana das 4 ás 6
(G 05779)

INSTITUTO ORTHOPEDICO DO RIO DE JANEIRO
Dr. Paulo Zander (com 23 annos de pratica na Allemanha)
Tratamento cirurgico e mecanico das malformações, molestias dos ossos, articulações, paralysias, etc. Mecanotherapia das fracturas. Officinas para apparelhos orthopedicos, pernas e braços artificiaes. Avenida Rio Branco, 243-2º — Tel. 2-0328 — Em frente ao Cinema Gloria.
(51962) 6

GONORRHÉA

aguda, chronica e complicações tratamento indolor, sem lavagens, massagens da prostata, ou processos mecanicos ou causticos (de inconvenientes, no momento, dôr, e futuros, callos e incurabilidade). Clinica do Dr. Cocio Barcellos, ex-assistente da Fac. de Med. (longa pratica da especialidade - technica de Boerner, Nagelschmidt, Berlim e Kowarschik, Vienna). Das 9 ás 11 e 3 ás 6. Av. Rio Branco, 38 (1º). Tel. 8-0001.
AVISO — Pela rapidez da cura e amplitude das installações, preços muito reduzidos. (50785) 6

DR. BRANDINO CORRÊA

Molestias do apparelho Genito-Urinario, no homem e na mulher, OPERAÇÕES: — Utero, ovarios, hernias, appendice, prostata, rins, bexiga, etc. Cura rapida por processos modernos sem dôr

GONORRHÉA

e suas complicações: Prostatites, orchites, cystites, estreitamentos etc. Diathermia, Darsonvalização. Rua Republica do Perú n. 23, sobrado, das 7 ás 3 e das 14 ás 18 horas. Domingos e feriados, das 7 ás 9 horas. (G 05091) 6

Tratamento da Tuberculose
SANATORIO BELLO HORIZONTE
Bello Horizonte — Minas, C. Postal 430. End. Teleg. "Sanatorio". Quartos e Apartamentos, com varandas individuaes. — Dir. technica: Profs. Samuel Libanio e Eurico Villela. Inf. Rio: C. Villela — RUA DO ROSARIO n. 158-1º — Phone: 3-3351. (G 4511) 6

CLINICA DE SENHORAS DO DR CESAR ESTEVES
Todas as perturbações das senhoras sem operação e sem dôr, faltas, hemorrhagias, colicas, atrazos, etc., diathermia. Largo de S. Francisco, 25, de 9 ás 11 e 1 ás 5. (G 04570) 6

DR. JOSÉ DE ALBUQUERQUE
Doenças Sexuaes no Homem
Diagnostico causal e tratamento da IMPOTENCIA em moço. Rua Carioca n. 22, de 1 ás 6. (G 04581) 6

Mme. TOLEDO
Os doutores Manoel José dos Reis, Abelardo Alves de Barros e Ernesto Possas, attestam que os productos de Mme. Toledo curam as pelles mais estragadas. Matam os cravos, fecham os póros, provocam a circulação, evitam rugas e conservam a belleza natural da mulher. Consultas em seu gabinete das 13 ás 18 horas.
Os productos de Mme. Toledo só estão á venda na rua Gonçalves Dias n. 30, 1º andar, sala 3. (G 0579[illegible]) 6

Clinica de Senhoras - Dr. Oliveira Bastos. R. 7 Setembro 192, sob. — Cura hemorrhoidas, atrazos, suspensões, hemorrhagias, etc. Faz conceber as que desejarem filhos. Impotencia, etc. Consultas de graça das 10 ás 19. Pagas a qualquer hora. (G 06351) 6

Dr. Rolando Monteiro — Cirurgião do H. Evangelico — Operações, Mol. Senhoras e V. Urinarias. Cons.: Av. Rio Branco n. 183, 10º and. — 3 ás 5 horas. (F 29476) 6

NERVOSOS-ASTHMATICOS
Doenças nervosas em geral. Epilepsia, hysteria, nevralgias. Tratamento electro-medico. R. 7 Set. 94, 3º, 2ª, 4ª, 6ª, 4 ás 6. Dr. Alves Neves. (G 06064) 6

FIBROMA DO UTERO
e hemorrhagias consecutivas TRATAMENTO SEM OPERAÇÃO e com absoluto resultado pelos Raios X e o Radium. "Dr. von Doellinger da Graça". Applica no domicilio, Assembléa 98 — de 4 horas — Edificio [illegible]. (G 02870) 6

DR. DUARTE NUNES — Doenças dos orgãos genito-urinarios em ambos os sexos. GONORRHE'AS E SUAS COMPLICAÇÕES: Cura rapida. HEMORRHOIDAS e HYDROCELE: cura radical sem dôr e sem operação. R. São Pedro, 64. Das 8 ás 18 horas. (50839) 6

DENTISTAS

Dr. Silvino Mattos Laureado especialista em dentaduras parciaes, de justaposição e duplas, bem como em pontes. Rua 7 de Setembro, 194. (G 05697) 7

DENTISTA — Simões de Oliveira. Av. Rio Branco, 151, 2º and. Tel. 2-1217. (G 06229) 7

DENTE escuro, desviado, abalado, pyorrhéa, fistula, geng. sangrenta, cura certa; exame gratis. Tel. 2-0360. 7 Setembro 94, 3º. Dr. Rubem Silva, entre Aven. e Gonç. Dias. (G 04560) 7

PYORRHÉA Cura rapida garantida, processo exclusivo Dr. Rubem Silva; exame gratis. T. 2-0360. 7 Setembro 94, 3º, entre Av. e Gonçalv. Dias. (G 05547) 7

GENGIVAS SANGRENTAS
pyorrhéa, estomatites, etc. — use Pasta PYOL. O resultado surprehenderá. A' venda em toda parte e na Casa Hermany, Gonç. Dias, 50. (30825) 7

DENTES mal seguros, ennegrecidos, separados, etc., o Dr. S. Oliveira corrige; á rua Sete de Setembro n. 194. (G 05697) 7

PYORRHÉA — Tratamento garantido, consultas gratis e pagamentos após a cura. Dr. S. Oliveira — Rua 7, 194. (G 05697) 7

Dentaduras de Hecolite inquebraveis e com chapas e gengivas eguaes á côr dos tecidos buccaes. Dr. Silvino Mattos. Rua 7, 194. (G 05697) 7

PARTEIRAS

PARTEIRA — Mme. Palmyra, com 36 annos de pratica no Rio, dá consultas em sua residencia, á rua Leopoldo, 31 — Andarahy. Tel. 8-0908. (G 5780) 8

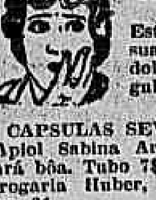

A SENHORA
Está triste? As suas regras são dolorosas e irregulares, tome
CAPSULAS SEVENKRAUT (Apiol Sabina Arruda) que ficará bôa. Tubo 7$. A' venda na Drogaria Huber, Rua 7 Setembro, 61. (G 02872) 8

PROFESSORES

INGLEZ — Aulas, theorico, pratico, e commercial, em casa e a domicilio. André Cavalcanti, 134. Tel. 2-6701. (G 5806) 9

PROFESSORA diplomada pelo I. N. M., com pratica do magisterio, lecciona piano, theoria, solfejo e harmonia. Haddock Lobo n. 429, 2º andar. (G 4774) 9

PROFESSORA de piano faz tocar em 6 mezes, a 15$000. Vae a domicilio. Tel. 8-4505. Figueira de Mello n. 396. (G 7123) 9

PROFESSORA — Ensina piano, portuguez, pintura e outros trabalhos. Telefone 4-6611. (G 7223) 9

PROFESSORA portugueza, ha annos no Rio, ensina, em particular, portuguez, arithmetica, etc., a creanças e senhoras, á rua São José, 34-2º. (G 7221) 9

PROFESSOR portuguez, ha 16 annos no Rio, ensina, em particular, portuguez, arithmetica, etc., a ambos os sexos, na rua São José n. 34-2º. (G 7221) 9

PROFESSORA de piano, diplomada, ex-alumna do maestro Oswald. Telephone 6-1913. (G 7153) 9

PROFESSOR ALLEMÃO, 11 annos de magisterio no Rio, acceita alumnos e traducções. H. Lobo, 429-2º; informações pessoaes: das 19 ás 22. (G 5627) 9

PROFESSORA ingleza, londrina, deseja trocar moradia por lições de inglez. Carta neste jornal, caixa 26. (G 5716) 9

PROFESSORA dipl. em piano, theoria e solfejo, prepara para o I. de Musica com rapidez. Tambem ensina a tirar musicas de danza 20$ uma vez por sem. Praça da Bandeira 24, 1º andar, Edificio Fernandes. (Pagamento adeantado). (G 6254) 9

A SAUDE E EDUCAÇÃO DE SEUS FILHOS
GINASIO PIO X
Internato — Semi-internato e externato — Instrucção proficua — Vida ao ar livre.
Rua Guiricema, 75 — Ilha do Governador
(31034)

FRANCEZA diplomada ensina seu idioma pratica e theoricamente; 378, rua Riachuelo. (G 7226) 9

INGLEZ ensina rapidamente, assegurando certeza, por aperfeiçoado systema, professor com perfeita pratica. Cartas para a rua da Lapa n. 82, Mr. E. B. Bright. (G 5705) 9

EXAMES e concursos. Aulas particulares pelo prof. Dr. Washington Garcia. R. Ramalho Ortigão, 24 — elev. (G 4643) 9

PROFESSORA de inglez dá lições em sua residencia e em casa das alumnas. Rua Campos Salles, 28. (G 6171) 9

PIANO, theoria e solfejo — Alumna do Instituto Nacional de Musica lecciona. Tel. 8-1479. (G 2706) 9

PROFESSORA de inglez — Lições praticas. Conversação. Travessa São Vicente de Paula n. 8, H. Lobo. (G 2747) 9

PROF. BARBOSA lecciona portuguez, francez, inglez e contabilidade. Preços modicos. Becco do Carmo, 33. (G 6186) 9

PROFESSORA de portuguez, francez e mathematica. Prepara alumnos para os exames gymnasiaes. Rua Pereira da Silva, 118. Telephone 5-3490. (G 2997) 9

COPIAS a machina e ao Mimeographo; 7 Setembro 107. Escola Urania. (G 04992) 9

Dactylographia linguas, Tachygraphia, Arith., E. Mercantil e Curso Commercial, 7 Setº. 107. Escola Urania. (G 04992 9

INGLEZ PRATICO

Acceita-se aula de conversação por moça que tenha alguma illustração. Cartas para "LIVRO — Edificio Odeon — sala 607". (G 05739) 9

ESCOLA MODERNA — Dactylographia. Tachygraphia, Inglez, Francez, Escripturação Mercantil, Portuguez, Arithmetica e Calligraphia. Aulas diurnas e nocturnas, para ambos os sexos. A' rua do Theatro n. 1, 2º andar. (Em frente ao L. de São Francisco.) Tel. 2-3114. (G 06275) 9

COLLEGIO MILITAR

Exames. Preparam-se alumnos. Tratar pelo telephone 7-1375. (G 06260) 9

INGLEZ, FRANCEZ, ALLEMÃO

Profs. natos. Tachygraphia. Contabilidade. Portuguez para estrangeiros. Ouvidor, 58-2º. (G 5591) 9

PROFESSORA INGLEZA DE LONDRES

Diplomada ensina por methodo rapido e pratico garantido em poucos mezes tachygraphia em inglez e portuguez, melhor methodo e seu idioma rapidamente. Ensina-se tambem francez e italiano por professores especiaes Curso MAC-LEAN. Praça Marechal Floriano n. 23, 9º andar. CASA ALLEMÃ. (G 05597) 9

SENHORITA ou rapaz que quizer ser habil dactylographo, tirar diploma e collocar-se logo, vá hoje matricular-se na Escola Underwood, á rua Carioca, 11, ou Praça Saenz Pena, 29. (G 6398) 9

CURSO DE GUARDA-LIVROS

em 3 mezes. Professor Mario Pires. Assembléa n. 101, sala 7. das 6 ás 9 da noite. (G 02958) 9

Formula Dr. Mac Dowell
TAYOBIL
DEPURATIVO ENERGICO
TONIFICA E DA VIGOR
(51553)

Automoveis de occasião

VENDE-SE uma limousine Chevrolet, ultimo typo, de 4 cylindros, motor perfeito, pintura e forro de couro novos. Rua de S. Francisco Xavier, 378. Telephone 8-2596. (G 6283) 18

COMPRA-SE CARRO que esteja em optimas condições. Buicks dos ultimos modelos preferidos. Dirigir-se á rua Gustavo Sampaio n. 185, Leme, de segunda-feira em deante, das 10 ao meio dia ou das 2 ás 4 horas. (G 6324) 18

VENDEM-SE automoveis de todas as marcas, usados, perfeitos e garantidos, por optimos preços, com a obrigação de conservação; facilita-se o pagamento. Uma visita se impõe. Garage Monumental — Avenida Henrique Valladares, 150/154. (G 6341) 18

CHRYSLER 72, typo Barata, vende-se ou troca-se, em optimo estado, pneus novos, preferindo-se carro fechado; tratar directamente pelo tel. 7-4485. (G 5789) 18

QUER vender o seu automovel sem despesas? Leve-o para a Garage Monumental. Paga-se á vista quando vendido, facilitando a quem comprar. Faça uma visita para ter a impressão de sua organização. Avenida Henrique Valladares, 150/154. (G 6342) 18

BUICK — Vende-se um superior e perfeito automovel do fabricante Buick, typo Packard, double-phaeton, com 4 pneus novos, licenciado particular, 6 cylindros, motor n. 1.438.604, 44 H. P. Póde ser visto á rua Domingos Ferreira n. 20. Preço sete contos á vista. (G 7161) 18

QUER vender o seu automovel? — Adianta-se dinheiro. Obtem-se os melhores preços. Tratar á rua da Assembléa, 117, sobrado, sala n. 2. Telephone 2-6861. (G 07158) 18

TENHO para vender, excellentes condições, Chevrolet, Studebaker, Oldsmobile. Ensino a dirigir. Toda perfeição. Francisco. Humaytá n. 72. (G 7019) 18

FORD — 1930

Vende-se 1 double-phaeton de pouco uso; vêr e tratar. R. São Francisco Xavier, 449. (G 06381) 18

AUTOMOVEL

Compra-se de particular licenciado, em bom estado geral, dando-se pequena entrada. Cartas a Ruy neste jornal. (G 06274) 18

Automovel á venda

Vende-se um carro de 7 logares, em bom estado de conservação; para ver e tratar com o sr. Cruz, das 12 ás 16 horas, na Garage Maracanã, Avenida 28 de Setembro numero 5. (G 06137) 18

Barata Chevrolet 1931

Vende-se a preço reduzido uma quasi nova, usada sómente para demonstrações. Tratar no deposito da General Motors, com o sr. Schrauk. Teleph. 8-3049. (G 05818) 18

Automoveis novos e usados. Chevrolet e outros. Officina mecanica. R. Ferreira & C. Rua Mariz e Barros 391. Tel. 8-3968 (60197) 18

DINHEIRO

DINHEIRO — Sobre hypothecas, até 1.000 contos. Não admitte intermediario. Rua Carioca, 5-4º, sala 5. [illegible]

DINHEIRO — Hypothecas, descontos, inventarios e outras garantias. Rua Chile, 11, sob. Das 10 ás 4. (G 6355) 22

PRECISA-SE de 30 contos sob garantia de solido predio em Copacabana. Sem intermediarios. Respostas para a caixa 48, no escriptorio deste jornal. (G 6347) 22

DINHEIRO — Empresta-se sobre promissoria com avalistas negociantes. Rua Buenos Aires, 30, sobrado, com o SENHOR LINHARES. (G 05609) 22

DINHEIRO — Empresta-se — Promissoria — Hypotheca — ph. 3—3827 — Nogueira. (G 5780) 22

EMPRESTAMOS SOB PENHORES

Joias, cautelas do Monte Soccorro, apolices, moveis, automoveis, mercadorias, tudo que represente valor.
JOSE' CAHEN & C.
Rua Silva Jardim n. 7
(51936) 22

Instrumentos de musica

Compra-se um piano, embora precisando de reparos; paga-se bem. Tel. 2-5437. (G 07050) 24

PIANOS — A Alugadora da rua São Francisco Xavier, 461, aluga bons pianos desde 20$; troca, afina, concerta, vende. Phone 8-4149. (G 5638) 24

VENDE-SE um piano novo "Lure", com 3 pedaes, cordas cruzadas, á rua Dois de Dezembro n. 38, c. 38. (G 6332) 24

PIANO Pleyel — Vende-se um de grande formato, cordas cruzadas e cepo de metal; preço de occasião. Av. Mem de Sá, 319. (G 6397) 24

Pianos radios e machinas de escrever a preços de reclamo. R. Ferreira & C. Rua Mariz e Barros 391. Tel. 8-3968. (60198) 24

MACHINAS DIVERSAS

MACHINAS SINGER para coser e bordar desde 200$; vende-se á rua Uruguayana n. 97. (G 6205) 27

MACHINAS bichadas de costura, reformam-se com madeira de cedro e barato. Singer usadas desde 80$000 até 300$; trocam-se por novos; rua da Constituição, 82. Tel. 2-7082. (G 05537) 27

MOVEIS USADOS

COMPRAM-SE moveis avulsos pianos, louças, etc., ou mobiliario completo de casas — CASA ANDRE' — Tel. 4-6332. (G 06106) 20

MOVEIS e colchões — A Casa São José vende moveis, colchões, paina, algodão e mais artigos. Fazem-se e reformam-se colchões de diversas qualidades e por preços sem competidor. Na rua Frei Caneca n. 309, em frente á rua Marquez de Sapuchy. (G 29511) 29

"MOVEIS"

Reformas completas á domicilio. Chamados ao Pedro. Tel. 8—0407. (G 05815) 29

SALA DE JANTAR

Vende-se nova, boa occasião. — RUA FERREIRA PONTES, 63. (G 07152) 29

NÃO comprem nem vendam moveis sem consultarem os nossos preços, assim como troca-se por usados, salas de jantar de todos estylos, dormitorios, moveis para escriptorio, etc., não tememos concorrencia de leilão; á rua S. José 34. Phone 3-0769. (G 5819) 29

MODAS

MME. ZAMBELLI Casa fundada em 1900. Prepara alumnas de Chapéos e Corte, dá diplomas ás discipulas. De bonificação o curso custará 150$ á alumna que se matricular até dezembro. Corta moldes. Rua S. José n. 80. (G 6120) 30

VESTIDOS e chapéos: ultimas creações, desde 15$. Vestidos, magnifica collecção, desde 50$. Acceitamos fazendas para confecção por preços sem igual. Corta-se e prova na fazenda desde 10$. Chapéos reformamos ficando como novo. A' rua Ouvidor 121, 1º and. Mme. Nair. Phone 2-9223. (G 6389) 30

MME. ZAMBELLI — Cursos de chapéo e corte, á 100$. R. da Gambôa, 79. (G 5727) 30

ACADEMIA DE CÔRTE E COSTURA DO RIO DE JANEIRO

Directoria: Izabel S. Dias. Ensino theorico e pratico. Acceita alumnas do interior, garantindo habilital-as em um mez. Peçam prospectos. Rua Uruguayana 37, 2º andar. (G 06386) 30

MLLE. DELPHINA

Confecciona vestidos com perfeição e rapidez a preços modicos. Carioca 81, sob. Tel. 2-2380. (G 05712) 30

PENSÕES

BRASILEIRA-PENSÃO, cosinha de 1ª ordem, refeições a domicilio 8$ e diaria 10$; bons aposentos; r. Benjamin Constant, 98. (G 05683) 31

FAMILIA idonea fornece pensão a domicilio. Rua Marquez de Olinda n. 71, Botafogo. — 6-1468. (G 7120) 31

PENSÃO A DOMICILIO — Rua Figueiredo Magalhães, 141. — 7-1625 — Copacabana. (G 5622) 31

PENSÃO ESTRANGEIRA — Quarto bem mobilado, agua corrente. Bilhar. Grande jardim. — Posto 4. Rua Xavier da Silveira, 58. Tel. 7-1678. (G 5482) 31

HOTEL e Restaurante Bom Jardim; rua da Misericordia, 81; hospedagem, uma pessoa 8$000; casal 15$000; superior refeição a 3$000. (51531)

VENDAS DE PREDIOS E TERRENOS

BARATA Ribeiro — Vende-se um predio moderno por 150 contos, em centro de terreno 12 x 40. Tratar rua Copacabana, 672, casa I. — 7-3479. (G 5713) 1

Botafogo, terrenos vende-se. Informações R. Assembléa 56 sob. tel. 2-6488. (G 05772) 1

BUNGALOWS de luxo — Vendem-se, junto ao mar, ainda não habitados, os lindos bungalows ns. 73 e 79 da rua Baptista das Neves — Leblon. Preços 75 e 80 contos, metade a prazo. Têm 2 salas, 3 quartos, garage, etc., e pequeno quintal. Estão abertos. Tratar com o eng. Velasco — Uruguayana, 41, sob. De 1 ás 5. Phone 2-0238. (G 53371) 1

COMPRAS, vendas e hypotheca de propriedades, nesta capital e no Estado do Rio (Nictheroy e Petropolis). Trata-se á rua 1º de Março, 17, 4º andar, sala n. 2, de 9 ás 11 horas e de 14 ás 16 horas. (G 05116) 1

COMPRAM-SE predios para venda no centro da cidade, preferencia ruas Ouvidor ou Gonçalves Dias, alugados. Tel. 7-2479. (G 5713) 1

COMPRA-SE, para edificar, terreno em Santa Thereza. De preferencia plano ou pouco rampado. Cartas, indicando preço e dimensões, a A. A. Q., para a caixa deste jornal. (G 5613) 1

Copacabana, terrenos vende-se. Informações Rua Assembléa 56 sob. tel. 2-6488. (G 05772) 1

COMPRA-SE no centro da cidade, em rua commercial, um predio que esteja alugado por contrato. Quem o tiver em condições deixe carta com rua, numero e demais esclarecimentos no es[illegible] SILVA. (G 5546) 1

PREDIOS — Vendem-se: um lindo palacete na rua Dias da Rocha, Copacabana, por preço de occasião; um predio em centro de grande terreno e um moderno bungalow, este por 55:000$, proximos á Avenida Vinte e Oito de Setembro; um no Jardim Botanico, por 75:000$, e outro na rua Paulo de Frontin, 11, Esplanada do Senado, por 55:000$000. Tratar com J. Ferreira, Assembléa, 70-3º, sala 5. (G 5800) 1

PREDIO — Vende-se por 50:000$, facilitando-se o pagamento, optima casa de dois pavimentos, á rua Candido Gaffrée n. 38, Urca; póde ser vista a qualquer hora; tratar pelo telephone 4-6221. (G 5478) 1

TERRENOS NA URCA — Desde 230$ mensaes, com agua, luz, gaz e omnibus á porta. Entrada modica. Peçam plantas á Comp. Nacional de Immoveis. Ourives n. 51, 1º. (G 5821) 1

TERRENOS — Vendem-se: um de esquina, no Posto 6, com 500 ms.2, e outros em Copacabana, Ipanema, Leblon, Botafogo, Tijuca e outros bairros, a preços excepcionaes. Tratar com J. Ferreira, Assembléa, 70-3º, sala 5. (G 5800) 1

TERRENOS na Gavea, á rua Marquez de São Vicente n. 514, na saluberrima "Chacara da Fortuna". Lindos lotes a dez annos de prazo, em prestações mensaes a começar de 80$000. Posse immediata, sem entrada inicial; tratar no local com o sr. Teixeira. Cia. Territorial "Jardim São Vicente", S. A. (G 5701) 1

TERRENOS

em todos os bairros, inclusive Santa Thereza, com surprehendente vista para o mar, á vista e a prestações reduzidas! Procurem Junqueira & Cia. Ltda. Quitanda n. 113-1º. (G 5751) 1

TERRENO — Compra-se no Flamengo, Botafogo ou Laranjeiras. Sem intermediarios. Cartas para L. L., nesta folha. (G 6297) 1

RUA Diniz Cordeiro — Vende-se um predio moderno por 80 contos; tratar rua Copacabana, 672, casa 1. (G 5713) 1

VENDE-SE uma avenida com 6 casas e um predio de frente, á rua Carmo Netto ns. 268 e 270, rendendo 1:518$000 mensaes, em leilão, terça-feira, 13 do corrente, ás 4 1|2 horas da tarde, pelo leiloeiro Fabio. Vide annuncio do leilão no "Jornal do Commercio". (G 2968) 1

VENDE-SE casa com terreno de 20 x 125, recem-construida, com agua corrente e luz electrica, rua do Governo, 289, Realengo — Nobrega — Casa Forte Banco "Credito Mercantil" — Quitanda, 71/5. (G 5684) 1

VENDE-SE. Bella propriedade no melhor ponto do bairro. Casa moderna, de boa construcção. Garage, assobradado. Casa independente para empregados. Grande jardim. Agua corrente em todos os quartos. Negocio urgente. Telephone 7-1504. (F 19513) 1

VENDE-SE uma boa casa junto ao campo Bomsuccesso, com 3 quartos, 2 salas, grande jardim, na rua Julio Ribeiro, 93. Telephonar 3-3768. (G 6366) 1

VENDE-SE, na Tijuca, magnifico terreno nivelado, com 14 mts. de frente. Ourives, 51-1º. (G 5822) 1

VENDE-SE, á rua Valladares, Grajahú, em um ou dois lotes, á vista ou a prazo, terreno com 26 x 44, proximo dos bondes. Ourives, 51-1º. (G 5821) 1

VENDEM-SE tres lotes de terreno á rua Theodoro da Silva, esquina de Mendes Tavares, Villa Isabel. Phone 3-5629. (G 5781) 1

VENDE-SE o predio da rua José Bonifacio n. 207, Nictheroy, esquina de Presidente Pedreira, proximo de tres praias. Trata-se no mesmo ou em Regente Feijó, 14 — Rio. (G 5706) 1

Terrenos no Bispo

Vende-se á rua Aurelliano Portugal lotes de 10 x 20 metros ou mais de fundos, desde 15:000$000 o lote. Tratar no n. 137 na mesma rua. Phone 8—6158. (G 07128)

SITIOS E FAZENDAS

Vendem-se em Sacra Familia, Palmital, Miguel Pereira, Triumpho e Vassouras, 600 metros altitude. Tratar: São Pedro, n. 23, 1º andar, Lisboa. (G 05612)

VENDE-SE

Um terreno com 20 metros, fundo para o mar, excellente ponto de embarque, á rua Porto Coqueiro n. 34. — Barreto. Trata-se á rua Gavião Peixoto n. 400, com XAVIER. (G 07140)

ICARAHY

Vende-se uma casa com 7 quartos e demais dependencias, em centro de terreno, com bonde e omnibus á porta, sita á Avenida 7 de Setembro n. 207. Informações na rua Octavio Carneiro, 116. (G 05483)

PETROPOLIS

Vende-se preço de crise, bôa casa com 5 quartos, 2 salas, banheiro, bom terreno, garage, alguma mobilia. Trata-se com o sr. Souza, Praça José Alencar, Armazem Colombo. (G 07066)

COPACABANA

Vende-se bom predio apalacetado, na rua Xavier da Silveira, Posto 4. Informações rua Copacabana n. 839. Telephone 7—2303. (G 05562)

Therezopolis — Varzea

Vende-se casa moderna com todo o conforto. Ver e tratar no local. Rua Parahyba, 262. Ou pelo tel. 7—1308. (G 06047)

Casas a prestações

Vendem-se em qualquer bairro do Rio de Janeiro para serem pagas com o aluguel. Informações no ESCRIPTORIO CENTRAL DE TERRENOS A PRESTAÇÕES, á rua do ROSARIO numero 109, (1º andar). (42203)

ÓTIMO EMPREGO DE CAPITAL

Vende-se o bom predio da rua Marquez de Abrantes n. 82. Tratar com Cunha, Osorio & Cia. Rua dos Ourives n. 111, sobrado. (G 06269)

ENGENHO DE DENTRO

Vendem-se proximo á estação, na rua Curupaity, Domingos Freire e Dr. Paulo Araujo, magnificos lotes de terrenos, á prestações de 125$000; informações á rua Curupaity n. 2, e trata-se á rua Sete de Setembro n. 185, sobrado, sr. Julio. (G 05746)

VILLA AVIAÇÃO

Vendem-se magnificos lotes de terreno de 10 m. x 50 m., na Estrada Intendente Magalhães n. 295, (Rio S. Paulo), proximo ao Campo de Aviação, com agua e luz, logar muito saudavel e de grande futuro, estrada asphaltada a 40 minutos da cidade, prestações de 50$000. Omnibus em Cascadura e Marechal Hermes. Trata-se no local e á rua Sete de Setembro n. 185, sobrado, com o sr. Julio. (G 05746)

GRANDE CHACARA A' VENDA

Com 41 metros de frente por 400 metros de cumprimento, na rua S. Luiz Gonzaga n. 502, entre essa rua e a rua Coruja. Propria para abertura de rua, estabelecimento industrial ou sanatorio. Tem um grande predio em boas condições. Bondes de Pedregulho, Cascadura e Penha. Tratar com Maia do Amaral na Pagadoria do Ministerio da Marinha á rua Visconde de Inhauma, esquina de Primeiro de Março, das 11 ás 13 e das 15 ás 16 horas. (G 05707)

Permuta — Ipanema

Faz-se de um terreno de 10 m. x 50 m., na rua Visconde de Pirajá, por outro de menores dimensões NOS BAIRROS de Botafogo, Larangeiras e Flamengo. Negocio directo com o proprietario. Propostas á rua do Carmo n. 65, sala 2, 4º andar. (G 06300)

Tem terreno? quer casa propria?
CIA DE CONSTRUCÇÕES MODERNAS LTDA
R. Uruguayana, 96, 3º Tel. 2-9051
CONSTRUCÇÕES á vista e a longo prazo
Não cobramos commissão
(30469)

VENDE-SE um "bungalow" com todo conforto, á rua Dias da Cruz n. 270 — Meyer. (G 7116) 1

VENDE-SE uma casa com 5 quartos, 3 salas e mais depedencias, em terreno de 30 x 50, á rua Aristides Caire n. 112. Trata-se na mesma. (G 7166) 1

VENDEM-SE, á rua Barão da Torre, Ipanema, dois lotes de terreno, bem localizados, por 57:000$ ou 29:000$ cada um, medindo cada lote 10 x 50. Tratar tel. 7-1113. (G 5830) 1

VENDE-SE terreno 11 ½ x 24 mts., proximo á rua Uruguay; trata-se rua Maxwell, 367. (G 6169) 1

Compra e venda de mercadorias — Hypothecas. — Predios e terrenos — Emprestimos — Juros razoaveis

Com o Sr. G. da Costa — Avenida Rio Branco 97-8º, sala 12. (G 05176) 1

CONSTRUCÇÕES A PRAZO

ou á vista, sem entrada inicial nem commissão
"Credito Immobiliario"
RUA DO CARMO N. 58
(G 05637)

Ipanema, terrenos vende-se. Informações R. Assembléa 56 sobr. tel. 2-6488. (G 05772) 1

Ipanema, terreno 252$500

Vende-se com 10 x 30. Entrada 2 contos. Tratar Assembléa, 56, sob. (G 05772) 1

TERRENO AVENIDA VIEIRA — SOUTO —

Quadra 8, vinte metros por cincoenta, junto predio n.º 516. Trata-se rua Theophilo Ottoni 44 — 6.º andar. (G 07130)

Copacabana — Posto 4

Vende-se ou aluga-se com ou sem mobilia, optima casa moderna, tendo sete quartos, tres salas e demais dependencias, garage e pomar. Ver e tratar em Copacabana n. 693. Póde ser vista depois das 12 horas. (G 04944)

TERRENO

Compra-se em qualquer bairro valorisado do Rio de Janeiro. Informações no ESCRIPTORIO CENTRAL DE TERRENOS A PRESTAÇÕES á rua do ROSARIO n. 109, (1º andar). (42762)

CASA EM ICARAHY
Preço de occasião
25 contos

Vende-se á Avenida Sete de Setembro n. 260. Facilita-se o pagamento desde que entre com 10 contos. Informações á Avenida Rio Branco n. 48, com o caixa. (G 07122)

RUA MARIZ E BARROS

Vende-se excellente predio em centro de lindo terreno ajardinado, de um só pavimento, com magnifico porão habitavel — Esplendidas salas e quartos, installação de primeira ordem para familia de tratamento. Occasião excepcional. Eduardo Ramos — Buenos Aires, 45. (G 05659)

PREDIO EM IPANEMA

Vende-se em praça do Juizo da 1ª Vara de Orphãos, no dia 16 do corrente, ás 13 1|2 horas, o predio e respectivo terreno á rua Visconde de Pirajá numero 463, antiga rua 20 de Novembro esquina da rua Garcia d'Avila. (G 06305)

MODERNO PALACETE A' VENDA

Artistica construcção de dois pavimentos com elevador, grande garage, lindos vitraux, soalhos de acapú e pão setim, portas embutidas de correr, dois modernos banheiros, peitoris e pisos de marmore e tudo quanto é necessario para familia de tratamento. Rua Professor Gabizo n. 135. Entrega immediata vasio ao comprador. Para ser visto das 12 ás 16 horas. (G 05708)

TIJUCA

PREDIO — Vende-se com 7 quartos, grande terreno e garage, 95 contos. Tratar Araujo Lima. Rua do Rosario numero 150, 1º. (G 5812)

TERRENOS NA URCA

desde 230$000 mensaes, com agua, luz, gaz e omnibus á porta. Entrada modica. Peçam plantas á Comp. Nacional de Immoveis. Ourives n. 51, 1º andar. Telephone 4-3978. (G 5828)

PRAIA VERMELHA

Vende-se um terreno á beira mar e proximo dos bondes. Situação excepcional. — Ourives n. 51, 1º andar. (G 5823)

Terrenos — Paysandú

Vendem-se optimos, um com garage começada, e material no terreno. Quitanda n. 72. — ARTHUR. (G 06378)

Predios — Andarahy

Vendem-se novos, lindos, na travessa Vasconcellos ns. 9, 11 e 13 (rua Leopoldo). — Telephone 7—4729. (G 06261)

CASA

Vende-se, ainda não habitada, facilitando-se o pagamento, em local muito aprazivel, rodeado de lindos bungalows. Tem 4 quartos, 2 salas, garage, etc. A dez minutos do centro. Ver á rua Santo Amaro, 306, e tratar com Junqueira & C. Ltda., á rua Quitanda, 113-1º. (G 5752)

CASA — URCA

Vende-se nova, optima construcção. — Rosario n. 89, 1º. Tel. 3-2350. (G 5745)

Avenida para Renda

Vende-se muito bem situada com 20 predios em bom estado, alugueis modicos. Optima renda. Occasião excepcional. Eduardo Ramos. Buenos Aires, 45. (G 5753)

Rua Barão Bom Retiro

Vende-se predio de um só pavimento em centro de grande terreno, com bons commodos, para morada de familia e porão habitavel. Tem aos fundos dois pequenos predios. O terreno mede 26,40 metros de frente e 100 metros planos de fundo estendendo-se até as vertentes. Preço 80 contos. Eduardo Ramos; á rua Buenos Aires n. 45. (G 5753)

FAZENDA

Vende-se uma a 2 horas do Rio, á razão de 30 rs. o metro quadrado. Cartas á caixa 21 nesta redacção. (G 07232)

Andarahy — 5:000$

Terreno em rua muito edificada, perto de bonde e Praça Verdun, com o dono. Rua Grajahú n. 30, casa IV. — Telephone 8—6656. (G 06296)

CASA EM GRAGOATA' Nictheroy

Vende-se em praça no dia 17 deste mez, a esplendida casa para residencia, da rua Alexandre Moura, 9, o melhor ponto da praia, no cartorio Menna Barreto, da cidade de Nictheroy. — Optimo emprego de capital. (G 05694)

TERRENOS

Vendem-se bons lotes proprios para residencia de luxo ou qualquer construcção, tendo cada lote 8 x 30, na Avenida Pedro II, numeros 89 a 95, preço do lote réis 24:000$000; tambem se vende todo o terreno, se o comprador preferir, com 32,10 x 30, por 96:000$; trata-se na rua da Misericordia n. 49. (G 06278)

BUNGALOW

Vende-se superior construcção, obra de gosto, centro de jardim, dois pavimentos; facilita-se algum dinheiro. Trata-se na Avenida 28 de Setembro n. 163, cinema. (G 06281)

TERRENO

Vendo junto á rua da America, com 66 x 30. Tratar á rua S. José n. 78, com o sr. Alvaro, das 3 ás 6 horas. (G 06280)

SITIO

Compra-se com 10 alqueires mais ou menos, em logar alto, saudavel, com planicie e mattas, agua, casa confortavel, conducção facil. Informações completas inclusive modo pagamento. — Caixa Postal 2445. (G 06248)

URCA — TERRENOS

Vendo varios lotes de terrenos com frente para Avenida Portugal (frente para o mar), podendo ser parte á vista, restante em prestações. Tratar: Ouvidor, 81, sob. — SILVEIRA. (G 06251)

LEME

Predio — Vende-se esplendido, á rua Gustavo Sampaio. Preço 150 contos. — Tratar: Rua Rosario n. 150, 1º andar. Araujo Lima. (G 05813)

TERRENO

Arrenda-se, 40 x 40, em Guaratiba (matto alto). Condições garantidas e vantajosas. Rua Gal. Gurjão n. 157; a tratar com o sr. Tavares. — Bonde da Ponta do Cajú. (F 29456)

VENDE-SE

Uma avenida com 16 casas no Cattete, rendendo 48 contos annuaes. Preço 260 contos. Avenida Rio Branco numero 117, 1º andar, sala 106. (G 05794) 1

Predio — Botafogo

Vende-se magnifico predio em centro de terreno com todas as commodidades para familia de tratamento. Tem garage. Tratar com a proprietaria. Telephone 6—2616. Facilita-se o pagamento. (G 05795)

Casa em Copacabana

Vende-se confortavel em rua transversal e proxima á Avenida Atlantica. — Facilita-se o pagamento. Trata-se com o sr. Leite. Telephone 7—1458. (G 05417)

FAZENDA MIXTA

Vende-se bem montada no municipio de Resende; facilitando-se o pagamento. Trata-se com o proprietario — Telephone 7—1458. (G 05416)

TERRENOS

Vende-se 2 á rua Prudente de Moraes, de 10 e 12 x 50 e um á rua José Vicente, com 12 x 18 — Jornal do Commercio, sala 104. Phone 4—1977. (G 0576)

Predio — P. Saenz Penna

Vende-se á Praça Saenz Peña, um bello predio, recuado, centro terreno, 12 x 60, com 6 bellos quartos, 3 salas, todos os mais requisitos, do valor 130 contos; vende-se por 95 contos. Tratar, rua do Carmo, 71, 2º andar, sala 1. (G 06371)

RUA VISCONDE DA GAVEA

Vende-se os predios de ns. 36 a 42 desta rua, com grande área de terreno, que se presta a construcção de vulto. Informa-se no Banco Alliança do Rio de Janeiro, rua da Alfandega, 32. (G 05139)

ALUGA-SE OU VENDE-SE

o predio da rua Barão de Guaratiba, 221, com entrada tambem pela rua Goytacazes, n. 14, no ponto mais alto do morro da Gloria, construido no meio de um terreno ajardinado, de 28x45 metros, gozando de um dos panoramas mais lindos do Rio de Janeiro. Este predio tem garage e é para familia de tratamento; a venda será ajustada com facilitações no pagamento a combinar. Para ver e tratar na rua Barão de Guaratiba n. 229, ou na Avenida Rio Branco n. 109, 2º andar, sala 17, com o Sr. F. Canella, das 10 horas ás 11, ou das 15 ás 16 horas. (G 05715)

Bungalow na Tijuca

Vende-se um, com optimas accommodações, em centro de terreno, por 95 contos. Negocio de occasião. Tratar Avenida Rio Branco, 109, 6º andar, sala 47. (F 29516)

PREDIO NO MEYER

Vende-se um de construcção moderna e solida em centro de terreno de 15 x 45 metros. Todos os commodos são amplos e arejados. Logar alto, saudavel e socegado. Preço 23 contos. Tratar e ver na rua Salvador Pires numero 28, Meyer. Informações com Medeiros, rua General Camara n. 291, loja, das 8 ás 9 horas da manhã. (G 6405)

QUER CONSTRUIR?

E' bastante possuir terreno pago e visitar a franca exposição permanente da conhecida Empreza Constructora e Saneamento Predial Ltd. (S. Paulo, Minas e Rio), á rua Marechal Floriano n. 35, onde encontrarão os mais bellos, solidos e artisticos projectos de habitações, desde 6:000$, 8:860$, 12:000$, etc., com 4, 5 e 7 bôas peças, á dinheiro, com apreciavel desconto, ou a prazo de 1 a 7 annos, com direito a prorogação e sem entrada inicial. As construcções desta Empreza não dependem de "sorteios", sendo as chaves entregues 60 dias após a assignatura dos contractos. Agora que os bancos fecham as portas e não offerecem garantias, o mais rendoso seguro e tranquillizador emprego de capital é, e será sempre o empregado na construcção de predios residenciaes ou para rendas. 'E, nesse particular, essa Empreza é a unica especializada no Brasil. (31394)

Lindo sitio em Therezopolis

Vende-se, a 10 minutos de automovel da estação, com optima casa de moradia, cercada de jardim, grandes pomares com laranjeiras, pereiras, kakizeiros, ameixeiras, mais de 50 jaboticabeiras e muitas outras fruteiras, castanheiros da Europa dando fructo, nascente de agua encanada para a casa, luz electrica propria fornecida para casa e terreno por usina movida a agua, telephone, piscina para natação, grande lago com agua corrente para patos, varios viveiros e gallinheiros, garage, pequenas casas isoladas para hospedes ou empregados, bosques e locaes cuidados e lindos, servindo tambem para Sanatorio ou Collegio. Facilita-se o pagamento, sendo parte á vista. Informações com o dr. Flavio Ramos ou Luiz Campos, Avenida Rio Branco n. 125 — Edificio da EQUITATIVA. (G 01787) 1

OURO

Compra-se ao cambio do dia com a maxima seriedade pratarias antigas e joias com brilhantes, fazem-se boas offertas. Transformam-se, concertam-se e trocam-se joias e relogios, officinas proprias.
SERRINHA, BATISTA
Rua Uruguayana n. 26 - Esquina da rua 7 Setembro
(G 05721)

Parque Imperial

GRANDE VENDA DE ANNIVERSARIO

PREÇOS DE RECLAME

Tobralcos estampados lindos desenhos de 6$ por 3$200 e	2$700
Sedalines estampadas desenhos chics de 9$ e 8$ por 5$200 e	4$600
Crepe Toil lindas cores, de 12$ por	7$900
Tolline superior, grande stock de 14$ por	9$000
Crepe Toil, estampados bellissimo de 20$ por	10$700
CINTAS ELASTICAS	
Cintas, modelos chics de 20$ por	15$500
Cintas, c/ elastico superior de 25$ por	16$500
Cintas, ultimo modelo largas, c/ elastico e botões de 28$ por	18$000
Cintas, c/ elastico e ligas, superiores de 30$ por	19$500

Cintas largas, alta moda, c/ elastico e botões aberta de lado de 35$ por	22$000
PARA NOIVAS	
Grinaldas a 6$, 7$, 8$, 9$ e	10$000
Porta seios, sortimento completo desde	1$800
Enxovaes para noivas, completo desde	120$000
Jogos de Renda, c/ 3 peças por	30$900
Guarnições filó, p. quarto, ricamente bordadas c/ applicações c/ 5 peças de 100$ por	54$900
Jogos organdy p. Toilette de 30$ por	15$000
Guarnições Organdy bordados chics c/ 7 peças de 200$ por	110$000
Colchas Rendadas 220x180 de 30$ por	22$000

Completo sortimento em Linhos, Voiles Francezes e Suissos, Tricolines, Cretones, Morins, e Roupas Brancas.

32, AVENIDA PASSOS, 32

(31161)

Predio para negocio

Aluga-se o da rua da Alfandega numero 119 — Chaves em frente na CASA PACHECO — Tratar com Cunha, Osorio & Cia. Rua dos Ourives n. 111, 1º andar. (G 06269)

ARMAZEM

Aluga-se por 700$000 e as taxas o ótimo armazem da rua Visconde Rio Branco n. 16. Chaves no 1º andar. — Tratar com Cunha, Osorio & Cia. — Rua dos Ourives n. 111, 1º andar. (G 06269)

ARMAZEM

Aluga-se o da rua Benjamin Constant n. 144 A — acabado de construir. Tratar com Cunha, Osorio & Cia., na rua dos Ourives n. 111, sobrado. (G 06269)

CURAR!

Tosse, Grippe, Bronchite, Catarrho, Asthma, Resfriados e Fraqueza Pulmonar, com o SATOSIN. Peça ao Lab. Satosin, Caixa 1992, S. Paulo, o livro "A Cura das Molestias do apparelho Respiratorio" que lhe será enviado de graça. (51269)

CAPITALISTAS

Vende-se a 170 km. da capital da Republica, ligado por estrada de automovel, 200 alqueires de terras, (mattas virgens); clima superior a Petropolis, com 2 importantes quedas dagua. Preço de occasião. Informações com o sr. Augusto. Telephone 8-3844. (G 6364)

CALCULOS NO FIGADO

Com o preparado allemão Vital-Cur, são expellidas todas as pedras e areias no figado em 24 horas, sem dor e sem ser preciso applicações electricas. Rua Uruguayana n. 112-5º. (G 6383)

SALA DE FRENTE

Aluga-se, para negocio exclusivo de senhoras, excellente sala de frente, com 3 janellas para rua Sete de Setembro, 66 e 68, onde se trata. (G 5833)

MANOELITA

Manicure — Attende a senhoras e cavalheiros, no seu gabinete, á rua Gonçalves Dias, 75, 1º andar, sala 3. (G 5837)

ADMINISTRADOR

Para fazenda ou granja de polycultura, offerece-se. Condições a combinar. Cartas á Caixa 50. (G 6385)

Chapéos de Senhora

Ultimas novidades. Preços modicos. Rua do Cattete n. 138. Em frente do Palacio. (G 5834)

ALUGA-SE

uma esplendida casa com 4 quartos, 2 salas, copa, cozinha, banheiro, grande hall, com 2 quartos e jardim e grande quintal. Av. Suburbana, 15, largo Bemfica. Chave está na mesma. (G 6366)

APARTAMENTO

Aluga-se um que vagou no predio novo á praia do Flamengo, 314, com 6 peças e magnifica vista para o mar. Aluguel 600$. Tratar no local. (G 6382)

Esquina á beira-mar

Vende-se na Urca, com grande testada, no melhor ponto. Ourives, 51, 1º. (G 5823)

OUVIDOR, 57

Alugam-se magnificas salas, duas de frente. Predio novo, entrada independente, elevador, Alugueis modicos. Tratar Casa Azamor, Ouvidor, 55. (G 6326)

SALAS DESDE 50$000

Alugam-se optimas, duas de frente. Predio novo, entrada independente, elevador. RUA DA CARIOCA, 41. (G 6327)

AVICULTURA

VENDEM-SE leghorns brancas, gigantes pretas de Jersey, Shamo japoneza (briga), pombos correios belgas. Aviario Bôa Vista, estação Vicente Carvalho. E. F. Rio d'Ouro, tel. 9-8015. (G 06268)

CASA MOBILADA

Aluga-se, por seis mezes. Cattete, 92, casa 20. Telephone 5-2858. (G 5724)

OCCASIÃO

Precisamos dois moços para reorganizar secção de vendas nesta capital. Condições: de 21 a 30 annos, com instrucção e relativa ambição. Rua Mayrink Veiga n. 26-1º, das 8 1|2 ás 10 1|2 horas. (G 5748)

COPACABANA

Para familia de tratamento, aluga-se esplendida casa á rua Ayres de Saldanha n. 60, perto do posto 4, com 3 salas, 5 quartos, garage, centro de terreno e mais commodidades. Está aberta. (G 5749)

"PARA TODOS"

Collecção completa desde o n. 1, em perfeito estado. Vende-se. Offertas para este jornal na caixa n. 46. (G 06345)

CASAS MODERNAS

De varios estylos, algumas com garage, grandes e pequenas com todo o conforto moderno. Rua particular que principia no n. 89, da rua dos Araujos. No local ha quem mostre e dê todas as informações, das 10 ás 17 horas. (G 5829)

AOS SAPATEIROS

Na agencia de uma fabrica gaucha á rua Senhor dos Passos, 106, recebeu fôrmas de todas as qualidades. Preço pechincha. (G 5824)

MOTOR-ESMERIL

Compro 1|4 ou 1|6 H. P., monophasico. Machado. Ph. 2-3423; 2-0588. Rua Riachuelo n. 171, ap. 2. (G 6358)

Só para cavalheiros

Aluga-se quartos com agua corrente, luz e telephone, á rua do Lavradio numero 62 A. (G 06309)

INGLEZ

Professora chegada recentemente de Londres e tendo algum conhecimento de portuguez, lecciona o seu idioma por methodo pratico e rapido. — Informações phone 5—4094. (G 05720)

CATTETE

Aluga-se em predio todo reformado, quartos e salas bem mobiliados e independentes, á rua Corrêa Dutra n. 154, com ou sem as refeições. (G 06302)

MOCINHAS

Precisa-se de duas para servirem nas mesas em uma pensão á rua da Misericordia n. 14, 1º andar; (paga-se bem). (G 06303)

INDUSTRIA

Vende-se uma por seis contos. Dá 30 a 50 % de lucro. Informes: Phone 4—6943 — SR. RIBEIRO. (G 06307)

Rua Pereira da Silva

Aluga-se bom predio no n. 114; chaves, por favor, na venda ao lado e tratar no Banco Alliança do Rio de Janeiro, rua da Alfandega n. 32. (G 05142)

Por 25$000
Encontrareis só na
Casa Marialva

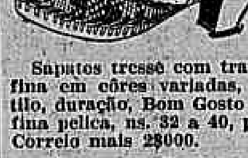

Sapatos tressê com trança fina em côres variadas, estilo, duração, Bom Gosto em fina pelica, ns. 32 a 40, pelo Correio mais 2$000.

Por 35$000

VERANISTAS
Ultima novidade em tecido, trançado em côres de fino gosto, duravel, e empermeabilizado, é esta creação ideal para as damas no verão, pelo Correio mais 2$.

Por 15$000

Sandalias em tecido trançado, alta novidade para casa, comoda e elegante, côres diversas, pelo Correio mais 1$500.

Pedidos á
F. Silva & Gonçalves
R. SETE SETEMBRO, 132
(31414)

Rua Vasco da Gama

Aluga-se, por contrato, o de n. 47; tratar no Banco Alliança do Rio de Janeiro, rua da Alfandega n. 32. (G 05141)

Rua Sete de Setembro

Aluga-se o predio de n. 190, com contrato. Tratar no Banco Alliança do Rio de Janeiro, rua da Alfandega numero 32. (G05143)

Rua Leandro Martins

Aluga-se boa loja no n. 73; tratar no Banco Alliança do Rio de Janeiro — Rua da Alfandega n. 32. (G 05140)

Não confunda! Só na
CASA FLOR
A maior Fabrica de moveis de Vime, junco e cestas do Brasil
Grupo "Futurista"

6 peças de Moveis de vime por: 150$000

1 sofá e 2 poltronas	85$000
1 mesinha de centro	25$000
1 cadeira de balanço	33$000
1 cesta para papel	7$000

A offerta "Maravilha"

1 excellente carrinho para Bébé, sómente pela quantia de: 150$000

ANTONIO FLOR & IRMÃO
Fabricantes e Importadores
RIO DE JANEIRO — Filial
R. Visconde do Rio Branco, 18
T. 2-3703
SÃO PAULO - Matriz - Avenida Tiradentes, 283 — T. 4-6252
Prompta entrega dos pedidos acompanhada da respectiva importancia e sem mais despesas de carreto.
(31144)

Privilegios e Marcas

A. Ravache — Ex-consultor technico da Propriedade Industrial. Ourives, 95, sobrado. Caixa Postal n. 1845. (F 29301)

MALAS VELHAS

(Particular) concertas, pintas, ficando melhor do que novas. Acceita qualquer encommenda deste ramo; faz malas de automovel e concerta as mesmas. Chamados: Telephone 8—9078. (G 06174)

PENSÃO

Vende-se uma boa e bem situada pensão; ver e tratar na Praia de Botafogo numero 520. (G 06086)

Vestibular de Direito Alvaro Kilkerry

professor de filosofia e historia da civilisação, prepara alunos. Curso completo. Cartas ou telefonemas para Corrêa Dutra n. 130. Telephone 5—0568. (G 06129)

ATTENÇÃO

Aluga-se vagas com as refeições por 200$000, á rua da Misericordia n. 14, 1º andar. (G 06304)

SEMENTES DE CAPIM

Jaraguá e Gordura roxo, safra deste anno, encontram-se á venda na rua São Pedro n. 115. Telephone 3—2830. (G 04785)

FRAGMENTOS

Lindo thezouro de brasilidade, por Anna Cesar. Nas principaes livrarias; brochura, 6$000. (G 06151)

Machina Fotografica

Vende-se uma Nettel 10 x 15, objectiva Tessar Zeiss 1,4,5, inteiramente nova. Travessa do Ouvidor n. 15, com sr. Amadeu. (G 06069)

1º Andar —Aluga-se

Proprio para cabelleireiro de senhoras. Frente para Avenida Rio Branco. Um minuto da Galeria Cruzeiro. Preço modico. Tratar á rua Chile n. 29. (G 06236)

Bôa casa de moradia

Aluga-se a da rua Riachuelo n. 276. Tratar com Cunha, Osorio & Cia. Rua dos Ourives n. 111, sobrado. (G 06269)

PARA ESCRITORIOS

Alugam-se ótimas salas de frente e centraes, no predio da rua Republica do Perú n. 98. Tratar com Cunha, Osorio & Cia. Rua dos Ourives, 111, sobrado. (G 06269)

ORDENADO MENSAL DE 200$000 E MAIS A COMMISSÃO DE 20 %

Precisam-se de agentes com attestado de idoneidade e competencia, que se incumbam da venda mensal de cinco lotes de terreno com 40 metros de frente por 250 de fundos cada um (10.000 mts2) em 60 prestações mensaes de 40$000 ou se preferir, 15 lotes com 40 de frente por 50 de fundos (2.000 mts2) em 60 prestações mensaes de 15$000 cada lote, cujos terrenos ficam situados ao lado da CIDADE DE MAGÉ, a hora e quinze de trem desta Capital. Está cidade é illuminada a luz electrica e é saneada pela SAUDE PUBLICA DESTA CAPITAL e Commissão Rockfeller. — Quem se não julgar nessas condições, é excusado apresentar-se. Amplas informações com o sr. Vieira dos Santos, rua Sete de Setembro n. 107, primeiro andar, sala da frente, das 2 ás 4. (G 05769)

MOVEIS DE OCCASIÃO DORMITORIOS, SALAS DE JANTAR, MOVEIS PARA ESCRIPTORIOS. PREÇO DA FABRICA

RUA SÃO JOSE', 59. (G 06362)

Impermeabilização

DE TERRAÇOS, PAREDES, CAIXAS D'AGUA contra infiltração de humidade
LIMA NETTO & CIA.
Rua da Quitanda, 47-4º
Tel. 4-0140 — RIO
(G 05828)

TOLDOS EM LONA CORTINAS E STORES GRUPOS ESTOFADOS CAPAS PARA MOVEIS

Executamos e reformamos qualquer modelo. Rua S. José, 59. Tel. 2-8764. (G 06361)

SORVETEIRA CARIOCA

Para fabricar sorvetes de palitos, movidas á mão, desde 100$000. Peçam prospectos. Rua S. Francisco Xavier numero 507 A. (G 06359)

COMPRA-SE PIANO

Urgente, para particular, mesmo precisando alguns reparos. Phone 8-0241. (G 06355)

Grupo de Escriptorio

Vende-se, de cauda, estylo allemão. Preço barato para desoccupar logar. — CONDE BOMFIM, 567. (G 06357)

Faça vosso perfume em casa!

Mas não vos esqueceis que resultados positivos só podeis obter se comprardes as respectivas essencias na "CASA CINELANDIA". Com todo o prazer vos damos instrucções para a fabricação *em vossa propria casa* de todo e qualquer Extracto, Loção ou Agua de Colonia. Unica casa que vende essencia já fixada para todo e qualquer perfume, desde o mais commum ao mais caro e de alto custo! *Rêve Egyptien* — O perfume dos Pharaós — 10 grs. 7$000. *O Verão* (Typo Quand vient l'été), 10 grs. 6$000. — *Néa* (Typo Nuit Noel), 10 grs. 6$500, e centenas de outros mais! Altamente pratica! Economia sem par. Rua Alcindo Guanabara n. 22 — Junto ao Conselho Municipal. Phone 2—0829. (G 06384)

Passagens gratuitas ao Corcovado?

PHONE 3—5726
Distribue-se na Radio Propagadora Brasileira, a quem comprar VALVULAS OU DISCOS A PREÇOS ESPECIAES, Avenida Rio Branco n. 103, 1º andar — Rua Copacabana, 597. 7—0470. (G 06373)

Hypotheca — 40:000$

Precisa-se 40 contos, sobre hypotheca, de um predio, em rua quasi esquina de Mariz e Barros, do valor 80 contos, juros 12 %, prazo 3 annos, excluidos intermediarios. Tratar rua do Carmo numero 71, 2º andar, sala 1. (G 06371)

Bicycleta de menino

Vende-se 1 ingleza, quasi nova, menino de 6 a 10 annos. Rua S. Francisco Xavier n. 449. — Maracanã. (G 06380)

DISTINCTO HOTEL

Optimos aposentos a preços commodos. Rua Dois de Dezembro, 124. (G 05764)

GARAGE

Aluga-se local proprio, para garage, já tem bomba de Gazolina da Standard Oil, á rua Uruguay n. 108, informações com o sr. Carvalho. Rua Barão de Itaipu', 66. (F 29497)

CABELLEIREIROS
Valentim, Barilo e Teixeira

Participam que, para maior conforto da sua numerosa clientela, foram obrigados a mudar-se para o confortavel predio da Rua Sete de Setembro, 66 e 68, (junto ao Edificio Guinle), onde á Exma. clientela encontrará uma das melhores installações do genero.
TEL. 4-1077
(G 05832)

Apartamento de Luxo

Em centro de grande jardim, sala de jantar, 2 dormitorios, sala de banho, telephone e entrada independente, cozinha á franceza, Marquez de Abrantes, 110. Tel. 5-1365. (G 5736)

Bolsas para Senhoras

Concertos, forro novo, confecções, pinturas em bolsas, calçados para qualquer côr, unico a garantir. Rua General Camara, 149. Proximo rua Uruguayana. (G 6391)

MASSAGEM MEDICA

Tratamento da obesidade, fraqueza na espinha, paralysia, doenças do systema nervoso, fracturas, rheumatismo, etc. — Pratica dos hospitaes da Allemanha — Rua Pedro I, 7. Apartamento 504. — Ed. Caetano Segreto. Tel. 2-2871. (F 29514)

PERDEU-SE

Um broche de platina com 9 brilhantes pequenos, gratifica-se quem o achar e entregar no Hotel Gloria, quarto 721. (F 29515)

ALUGA-SE OU VENDE-SE

o predio da rua Goytacazes numero 32 (Morro da Gloria) para pequena familia de tratamento, gozando de um dos mais lindos panoramas do Rio de Janeiro. Facilita-se o pagamento. Para ver e tratar na rua Barão de Guaratiba n. 229, ahi proxima, ou na Avenida Rio Branco numero 109, 2º andar, sala 17, com o Sr. F. Canella, das 10 ás 11 ou das 15 ás 16 horas. (G 05715)

ECONOMIZE GAZ

A conta augmentou? Teleph. 2-9366 que fará exame necessario. Concerta, limpa, pinta e gradua garantindo economia. Chamar MULLER. (F 29493)

LEILOEIRO

J. FERREIRA — Assembléa, 70, 3º andar. Tel. 2-7847. (G 5801)

RENDAS DO NORTE

E finas applicações feitas á mão, é especialidade do Centro das Rendas. Av. Passos, 75. (G 6370)

São Fabiano de Christo

Mais duas graças alcançadas por seu intermedio. (G 6353)

GRANDE SORTEIO GRATUITO DE UM TERRENO EM IRAJÁ

A EMPRESA JUNQUEIRA & CIA. LTDA. distribuirá, gratuitamente, de 8 ás 12 horas, todos os dias, ás pessoas que quizerem visitar a VILLA RANGEL, um bilhete numerado que dará direito ao sorteio gratuito do lote n. 39, com 10 ms. x 30 ms., a se realizar em 30 do corrente. — Dirijam-se, sem demora, á VILLA RANGEL, IRAJÁ, perto da estação desse nome e da linha de bondes electricos Madureira-Irajá. — Saltar na esquina das Estradas de Monsenhor Felix e Quitungo, defronte á Pedreira da Prefeitura. — Informações no scriptorio central, á rua da Quitanda numero 113, 1º andar. (G 5754)

XAXIM

Vasos, troncos e fibras para parasitas e folhagens, 7 Setembro, 107, 1º — Escola Urania.
(G 05840)

VENDA ESTAMPILHAS

Concessionario de um bom posto, precisa de pessoa dispondo do capital, para tomar conta do negocio. Cartas á caixa n. 49 para ser procurado. (G 05796)

ARAME FARPADO

Vendem-se rolos de 40 e 30 kilos, á rua São Bento n. 10, sobrado. (G 5730)

GALLOS DE RAÇA

Vendem-se 3 Rhodes e 1 Orpington amarello. Frangos e pintos Rhodes e Orpingtons brancos, desde 2$. Telephone 8-6280. (G 6394)

LECLERC & CO.

AGENTES DE PRIVILEGIOS E MARCAS DE FABRICA E COMMERCIO
RUA URUGUAYANA, 104, ESQUINA DE ROSARIO

Encarregam-se, juntamente com a "GENERAL ELECTRIC", Sociedade Anonyma, estabelecida nesta capital, á Avenida Rio Branco, 60|64, de contratar e promover o emprego dos methodos de curvar ou dobrar filamentos metalicos sob fórma permanente, dotados dos aperfeiçoamentos privilegiados pela patente de invenção n. 12.480, da qual é cessionaria a dita Companhia. (G 06285)

Avenida Maracanã

Esquina de S. Francisco Xavier, apartamento novo, de frente, entrada propria, saleta, sala de jantar, dois quartos, cozinha com fogão a gaz, banheiro completo, por 300$000 e taxas; as chaves em frente. Tratar pelo phone 9—1047. (G 05687)

CINEMAS

Vendem-se dois, juntos ou separados, um falado com superiores apparelhos Vitafone e Movietones, outro mudo com palco, fazendo bom negocio; facilita-se pagamentos. Motivo doença. Trata-se: Rua General Camara n. 369, Xavier, das 11 ás 16 horas. (G 06282)

DERBY-CLUB

PROGRAMMA PARA A 18ª CORRIDA A REALIZAR-SE EM 11 DE OUTUBRO DE 1931

1º pareo — SEIS DE MARÇO — 1.609 metros — Premios: 2:000$, 200$ e 100$000.

				Kilos
A**	1º —	1	Gavea	51
	2 —	2	Mariposa	49
	—	3	Iso	53
B —	3 —	4	Rico	51
	4 —	5	Pirajá	53
		6	Loreley	51

2º pareo — CRIAÇÃO BRASILEIRA — (7ª prova) — 1.609 metros — Premios: 5:000$, 500$ e 250$000.

				Kilos
A**	1º —	1	Apiahy	53
	2 —	2	Hudson	53
		3	Dinar	51
B —	3 —	4	Kleopa	51
		5	Piastra	51
	4 —	6	Colméa	51
		7	Savana	51

3º pareo — BRASIL — 1.609 metros — Premios: 2:000$, 200$ e 100$000.

				Kilos
A**	1º —	1	Pojucan	53
	2 —	2	Zezé	51
B —	3 —	3	Tacada	51
	4 —	4	Korensky	53
	5 —	5	Encantadora	51

4º pareo — ITAMARATY — 1.609 metros — Premios: 2:000$, 200$ e 100$000 — (Betting)

				Kilos
A**	1º —	1	Little Jack	52
	2 —	2	Graeco	53
		"	Gambetta	51
B —	3 —	3	Tentadora	51
		4	Sumaré	53
	4 —	5	Amizade	51
		6	Africano	53

5º pareo — PROGRESSO — 1.609 metros — Premios: 2:000$, 200$ e 100$000 — (Betting)

				Kilos
A**	1º —	1	Ginette	53
		"	Malachite	51
	2 —	2	Ubá	53
B —	3 —	3	Ibar	53
	4 —	4	Lambary	53

6º pareo — 17 DE SETEMBRO — 1.800 metros — Premios: 3:000$, 300$ e 150$000 — (Betting)

				Kilos
A**	1º —	1	Burby	55
	2 —	2	Sondero	49
	3 —	3	Roody	49
B —	4 —	4	Guitarra	51
	5 —	5	Azulado	48
		6	Chicote	48

DESAFIO — 1.800 metros — Entrada 10:000$000.

		Kilos
1	Rex	53
2	Kaarina	51

7º pareo — INTERNACIONAL — 1.609 metros — Premios: 2:000$, 200$ e 100$000.

				Kilos
A**	1º —	1	Sel Lá	53
	2 —	2	Gambetta	51
		3	Sumaré	53
B —	3 —	4	Setaurita	51
	4 —	4	Canace	51
		6	Africano	53

O 1º pareo será iniciado á 1 hora da tarde. — Pela Directoria, A. del Castillo, 2º Secretario.

BETTING — Bilhete 10$000, os 4º, 5º e 6º pareos, vendendo-se na Séde no sabbado das 14 ás 22 horas, no domingo das 9 ao meio dia, e no Prado até encerrar-se a venda na Casa das Apostas relativas ao 4º pareo. (31268)

INDICADOR

MEDICOS

Dr. I. Malagueta—Carmo, 6 (esq. de S. José). 2-2652.

Dr. Henrique Duque — Rua Chile n. 11, Res.: R. Ibituruna, 72.

Dr. Duuro Mendes — Assembléa n. 70 - (2-0935) - 2ªs, 4ªs e 6ªs.

Dr. Mario Corrêa — Cons.: Quitanda n. 57. — Res.: Sampaio Vianna, 109. Tel. 8-6255.

DR. LUIZ SODRE' — Doenças dos Intestinos, Recto e Anus. Rua Rep. do Perú, 83, 1º andar

Dr. Gilberto Gonzaga Romeiro — Cons. 7 Setembro, 73 (4-3111).

DR. C. DE ROSSI — Ed. Odeon, 520, Cirg. Gyn.

Dr. Flavio de Moura — Cons. e res.: R. Viveiros de Castro, 83, Leme. Tel. 7-3300.

O DR. OLIVEIRA BOTELHO — installou o seu **Instituto Autotherapico**, para a cura das molestias pela vaccina do proprio sangue do doente, em edificio proprio, á Rua General Polydoro ns. 169 e 171 (Botafogo). Tel.: 6-0575, de 9 á 11 horas.

MEDICOS ESPECIALISTAS

Dr. Renato de Souza Lopes — Mol. do apparelho digestivo e nervosas. Raios X. S. José, 39.

Dr. Vasco Assumpção — Doenças do estomago, intestinos e figado. 7 de Setembro, 75. — 4-5455. Das 3 ás 5. Resid.: 6-2596.

Dr. Aluisio Marques — Rins, figado e Des. alimentares. Pça. Floriano 31 a 39, 3º. Ed. Cine Gloria. T. Res.: 6-1400.

DR. RAUL PONTUAL — Vias dig. fig. obesid. — 7 de Set. 73, 2 1/2. Tel. 4-4102. Res. 6-0269.

TRATAMENTO PELOS RAIOS X

DR. NELSON MIRANDA — Senhoras, syphilis e vias urinarias. Tumores da pelle e profundos, uterinos, fibromas, verrugas, bocios, ganglios. Sem operação cortante; r. Carioca n. 48, das 9 ás 18 hs. (2-1525).

INSTITUTO PHYSIOTHERAPICO

Dr. Gustavo Armbrust — Duchas, massagem, banho de luz diathermia, ultra-violeta. — Rua Chile, 35.

DOENÇAS DA PELLE E SYPHILIS

DR. OSCAR DA SILVA ARAUJO 7 Setembro, 141. Tel 2-6489.

Dr. F. Terra — Prof. da Fac. de Med.: Uruguayana, 22, ás 14 hs. Applicações de radium.

Prof. Dr. Rabello — Trata de tumores e doenças da pelle pelo radium e outros agentes physicos. Rua 7 de Setembro, 81.

Dr. A. F. da Costa Junior — (Ass. da Fac.): Physiotherapia, Rodrigo Silva, 7. Tel. 2-5730.

CLINICA DE VIAS URINARIAS

Dr. W. Bojunga — Do H. S. Fco. Assis. Rodr. Silva, 30, 3º, 2 ás 3.

Dr. Rodolpho Josetti — Ex-Director do Dispensario Central de Prophylaxia das Doenças Venereas (Saude Publica). Longa pratica dos hospitaes da Allemanha. Trata pelos mais recentes processos. Modernos methodos seguros e efficazes de diagnostico e therapeutica. Urethroscopias anterior e posterior. Cystoscopias, Diathermia e Alta frequencia. Cura radical de gota militar, cystites, prostatistes, orchites, hydroceles, hernias, phymoses, tumores, impotencia genital, etc. — Rua 13 de Maio n. 44, 1º and. — Dias uteis das 8 ás 11 e das 16 ás 19 hs. — Domingos e feriados das 10 ás 12 hs. Tel. 2-1000.

DR. FLAVIO PETRARCA DE MESQUITA. — Rodr. Silva, 30 - 3º, 4 ás 7 Teleph. 2-8500.

DOENÇAS DAS CREANÇAS

Drs. Araujo Costa e Aloysio Costa — 70, Assemb., 2 ás 5.

Dr. Wittrock — Dos hosp. creanças, Berlim — Ourives, 7.

Dr. Massilon Saboia — 680, Av. Vieira Souto (Leblon). 7-3778.

Dr. Moncorvo Fº. R. Carioca 6. (2º) Res.: Moura Brito, 58. (8-4267).

Dr. Mario Vaz de Mello — 7 de Setembro, 73. Res.: 8-2911.

DOENÇAS MENTAES E NERVOSAS

Prof. Dr. Henrique Roxo tem consultorio no largo da Carioca, 16, nas 2ªs., 4ªs. e 6ªs., das 3 em deante. Res.: Avenida Pasteur, 206. Tel. 6-0824.

Dr. Murillo de Campos - Pça. Floriano, 55. 2ªs., 4ªs. e 6ªs., 4 hs.

Dr. W. Schiller — R. M. Olinda. (1/3). — Tel. 6-2404.

MEDICOS HOMŒOPATHAS

Dr. José de Castro — Carioca, 33, ás 3hs. 3ªs., 5ªs. e sab. 2-0312.

OPERAÇÕES

Dr. Fernando Vaz — Estomago, intestinos, utero, ovarios, bexiga e rins. Alcindo Guanabara, 15-A. (2-4093 e 8-1223).

DR. PAULO BOJUNGA, do H. São F. Assis, Rodr. Silva 30, 3º, 3 ás 4

CIRURGIA GERAL

DR. EDGARD P. TAVES, do H. S. F. Assis. Cirurgia. Vias Urinarias. Rodr. Silva, 30, 3º, 2-8500.

DR. J. CANTO — Ex-assistente dos professores Gosset e Pouchet, de Paris. Cirurgia da Assistencia Publica. Chefe de serviço de cirurgia geral da Policlinica de Botafogo. Cirurgia geral, com especialidade: appendicite, estomago, vesicula biliar, molestias de senhoras, vias urinarias e apparelhos. Rua da Quitanda, 33. Tels.: 4-2868 e 8-2145. Consultas gratuitas na Policlinica de Botafogo, ás terças, quintas e sabbados, de 8 ás 10 horas.

PARTOS E MOLESTIAS DAS SENHORAS

Dr. Deciano Goulart — Uruguayana, 35, (4 ás 6). 2-2762. Res.: Araujo Penna, 79 (8-1140).

DR. JAYME DE ARAUJO — Assembléa, 98, 4º and, sala 48. Tel. 3-4582 e 9-1124, ás 3ªs, 5ªs. e sabbs., das 4 ás 6 hs.

Dr. Camacho Crespo — Rua Conde de Bomfim, 577. Tel.: 8-1171.

Dr. Miguel Feitosa — Da S. Casa. Frei Caneca, 48. — 2-6471.

Dr. Oliveira Motta — Gyn. e partos. R. S. José, 42. Res. 2 de Dezembro, 125.

Dr. Octacilio Rollado. — Partos e gyn. R. S. José 42, ás 2ªs, 4ªs. e 6ªs. feiras. Res.: Av. Paulo Frontin, 493.

DOENÇAS DOS RINS, BEXIGA, PROSTATA E URETHRA

Dr. Alvaro Moutinho — Gonorrhéa e complicações no homem e na mulher. Estreitamento da urethra. Impotencia. Trato rapido e moderno. Buenos Ayres n. 77 (8 ás 18 hs.).

CIRURGIA GERAL E GYNECOLOGIA

Dr. Rocha Maia — Carioca, 6, (2º andar), 3 ás 6 — 2-2691. Res.: Conde Bomfim, 183. (8-1875).

DOENÇAS DA NUTRIÇÃO

DR. PONTES DE MIRANDA

FIGADO — RINS — CORAÇÃO — ASMA — DIABÉTE —

Rua do Passeio, 70 - 10º — Tel. 2-4010.

OCULISTAS

Dr. Gabriel de Andrade — Oculista — Alcindo Guanabara, 15, (junto ao Conselho Municipal).

Dr. J. Ferreira da Silva Filho — Av. Rio Branco, 17 — 7º and. — 4 ás 7 hs. Ed. Guinle.

Dr. Edilberto Campos — Rodrigo Silva, 7, 2ªs., 4ªs. e 6ªs., da 1 ás 4.

DOENÇAS VENEREAS E DAS VIAS URINARIAS

Dr. Julio de Macedo — R. Carioca, 54-A. (8 ás 21). 2-3051.

OLHOS, GARGANTA, NARIZ E OUVIDOS

Dr. Raul David Sanson — São José, 43, das 2 ás 5 (3-0703).

Dr. Chaves de Freitas — Assembléa, 44, 3 ás 5 1/2. Tel. 2-3928

GARGANTA, NARIZ E OUVIDOS

Dr. Souza Bandeira — Av. Rio Branco, 142, 1º and. 3 1/2 - 4 1/2. Res.: — Tel. 7-3721.

Dr. J. Souza Mendes — S. José, 84, 3º, de 3 ás 5, (2-8133).

Dr. A. Tourinho — R. Al. Guanabara, 28. (9-10 e 16-18).

Dr. Antonio Leão Velloso — Assistente do prof. Raul D. de Sanson. Largo da Carioca, 18, de 1 ás 16 hs. — Tel.: 2-2705. Resid.: Tel. 6-2051.

ANALYSES CLINICAS, LABORATORIOS

Drs. E. Lindemberg e A. Madeira — Assembléa, 58 (2 hs.) Telephone 2-0151.

CIRURGIÕES DENTISTAS

Octavio Euricio Alvaro — Av. Rio Branco, 137-8º — Tel. 2-3032. — Installação de Raios X.

ADVOGADOS

Dr. Alvaro Goulart de Oliveira — Rua Rosario, 129, 4º and. — Sala 7. — Tel. 4-2982, das 4 ás 6 hs. (provisoriamente).

Dr. Salgado Filho — Rosario, 84. Res. 6-0143 e esc. 2-5723.

Verissimo Mello e Domingos Louzada — Ed. Odeon, 1º andar.

Carlos da Silva Costa e Verissimo de Mello — Edificio do Cinema Gloria — Salas 2 e 3 — Praça Floriano, 83.

Dr. Alvaro de Castro Neves, Av. R. Branco 117, 4º and. Tel. 4-0357.

Dr. Humberto Smith de Vasconcellos. Dr. Jorge de Oliveira Roxo — Advogados. Rua 7 de Setembro, 187, 1º andar. Tel. 2-4939.

Xenocrates Calmon de Aguiar — Advogado — Buenos Aires 44, 3º. Fone 3-3659.

ENGENHEIROS ARCHITECTOS

F. da Nova Monteiro — Engenharia. Architectura. Urbanismo. Rua da Quitanda, 59-5º A.

HOMŒOPATHIA

Coelho Barbosa & Cia. — Rua Ourives, 38 — Tel. 4-5781. Recebe pedidos para o interior.

HOTEIS E PENSÕES

Hotel Avenida — O mais central do Rio. End. Telegr. "Avenida".

OS MELHORES CAFÉS

MALA REAL — E' o melhor. Sacadura Cabral, 150. T. 4-0707.

PATENTE N. 10541

Sofá privilegiado para exames medicos, adoptado com exito em todos os hospitaes e clinicas medicas. Para o interior fabricam-se de desarmar. Preços 140$00. Exclusivo da casa de moveis e

A. F. COSTA

Rua dos Andradas, 27 — Rio (51298)

Ajudantes de chapéos

Precisam-se de muita competencia, á rua Gonçalves Dias n. 15 — CASA LEBLON. (G 06377)

Cão Policial preto

Pede-se a quem encontrou ou puder dar informações, na immediação de Ipanema. Telephone 7—4485. (G 05788)

Largo do Jacaré

Aluga-se por 350$000 ou vende-se por 35:000$000. Predio da rua Vva. Claudio n. 315, com 2 lojas, moradia, grande terreno ao lado todo murado, com entrada para carros. Tratar pelo telephone 8—3163 ou rua S. Januario, 224. (F 29183)

RADIO

Concerta-se todo e qualquer apparelho. Peças sobresalentes, etc. Serviço garantido e por preços rasoaveis.

Tel. 5—0640. (G 05732)

DR. BEAUGENDRE

Caixa Postal 863 — Porto Alegre — R. G. do Sul, remetterá, discretamente e acompanhado de um Graphico viril, o seu valioso folheto "IMPOTENCIA VIRIL E FRIEZA FEMININA", a quem o pedir (31251)

SEGUREM

seus predios, moveis e negocios na COMPANHIA ALLIANÇA DA BAHIA — RUA DO OUVIDOR, ns. 66 e 68, 1º andar
Edificio proprio

Capital realisado	Rs.	9.000:000$000	39.396:829$543
Reservas	"	30.396:829$543	

A Companhia ALLIANÇA DA BAHIA é a PRIMEIRA COMPANHIA DE SEGUROS MARITIMOS, TERRESTRES e FLUVIAES, NO BRASIL, EM CAPITAL, RESERVAS, RECEITA, e assim é a que maiores garantias offerece.

Procurem-n'a, portanto, de preferencia.

Optimas garantias — Liquidações rapidas

AGENTE GERAL:
ALEXANDRE GROSS.

---

a "CASA FAFE"

vos proporcionará este prazer, pois possuindo deliciosas e raras essencias francezas e Orientaes, ella fornece o necessario, para que cada pessôa possa fazer curiosas combinações e obter delicioso perfume, de uma subtilidade inimitavel.

Peçam catalogos gratis
RUA DOS OURIVES, 58 (G 05776)

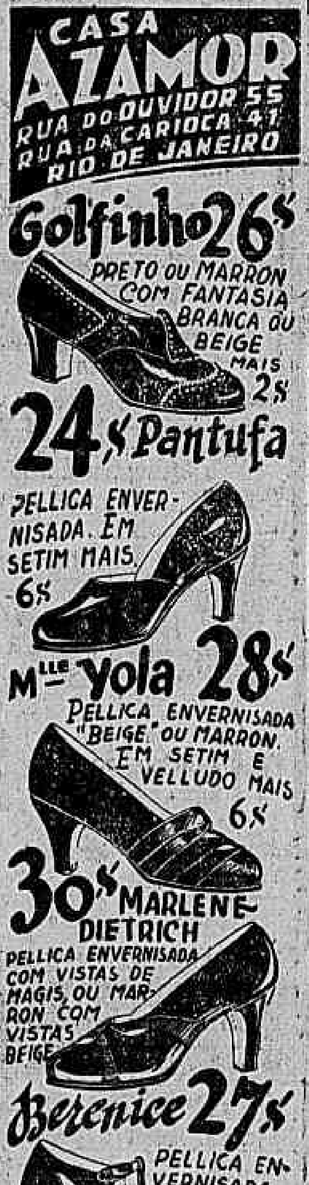

CASA AZAMOR
RUA DO OUVIDOR 55
RUA DA CARIOCA 41
RIO DE JANEIRO
Golfinho 26$
PRETO OU MARRON COM FANTASIA BRANCA OU BEIGE MAIS 2$
24$ Pantufa
PELLICA ENVERNISADA. EM SETIM MAIS 6$
Mlle Yola 28$
PELLICA ENVERNISADA "BEIGE" OU MARRON. EM SETIM E VELLUDO MAIS 6$
30$ MARLENE DIETRICH
PELLICA ENVERNISADA COM VISTAS DE MAGIS, OU MARRON COM VISTAS BEIGE
Berenice 27$
PELLICA ENVERNISADA OU PELLICA MARRON
PELO CORREIO MAIS 2$
PEÇAM CATALOGOS

(31303)

VENISE, NUIT DE BAGDAD e CONSTANTINOPLA

(A delicia dos Perfumes)

Haverá occupação ou passatempo mais delicado, mais agradavel do que lidar com perfumes?

GERENTE

Precisa-se de um para negocio comprehensivel facilmente e que possa prestar auxilio de seis contos de réis, com bom ordenado. Pede-se e dão-se referencias. Cartas urgentes para a caixa 51. (G 6401)

CAMISAS DE SEDA

Cuecas, pyjamas e rob chambres, fazem-se sob medida com tecidos do freguez; confecção esmerada, córte de primeirissima ordem por habil ex-contra-mestre das melhores casas do Rio; attende-se a chamados. Rua Ubaldino do Amaral numero 74. — Telephone 2-0327. (G 6319)

Mme. MARIA

Manicure, Massagista, Callista. Fazem-se sobrancelhas. Av. Mem de Sá n. 63. Attende chamados. Telephone 2-8446. (G 5811)

PIANO BECHSTEIN

Vende-se um deste afamado autor allemão; côr clara, bonito e bom. Preço baratissimo, devido urgencia. Conde de Bomfim n. 567. (G 6356)

SALA DE JANTAR

de carvalho portuguez escuro, tendo bonita mesa oval, espaçoso armario, um grande e um menor buffet, com espelho e tampa de marmore, com 10 cadeiras, todo em optimo estado, a preço de

Opportunidade

vende-se á rua Santa Alexandrina, 233. (Rio Comprido). Tel. 8-5238. (G 5810)

CASA PAVAGEAU

A RAINHA DAS BICYCLETES, TRICYCLE "FLYING-WHEEL"

Bicyclettes inglezas, para homens, senhoras, meninos ou meninas, completa c/ bolsa com ferramentas e bomba presa ao quadro, bem esmaltadas de preto, rodas nickeladas, pneus desmontaveis, camaras de ar de 1.ª qualidade, guidon inglez c/ 2 freios de segurança e para-lamas reforçados. O maior stock da America do Sul

63 — RUA DA CONSTITUIÇÃO — 63

Grandes descontos aos revendedores.

VERNIZES

ESMALTES — HORST — THINNER

TINTAS ANTICORROSIVAS

REPRESENTANTE:
FLUMEN NOGUEIRA — Praia do Flamengo, 4
A' VENDA NAS SEGUINTES CASAS:
Paredes & Costa — R. Buenos Ayres, 176.
David Land & Cia. — R. Republica do Perú, 33.
Ferreira Land & Cia. — R. Evaristo da Veiga, 24.
Abel de Barros & Cia. — R. Buenos Ayres, 233.
C. Machado & Cia. — R. Buenos Ayres, 77.
Marques Couto & Cia. — R. Theophilo Ottoni, 17.

(31262)

TELEPHONE

Transfere-se um na Cinelandia. Informações: Telephone 7—1711. (G 05718)

Porão com 120 mts2 por 180$000 mensaes

Proprio para deposito, industria limpa, a 10 minutos do centro em auto, com 3 bondes á porta e entrada para automovel; tratar á rua Sete de Setembro n. 107, 1º andar, sala da frente, das 4 ás 6 horas, com dr. Fonseca. (G 05770)

PREDIO

Aluga-se um esplendido predio mobilado na rua Aqueducto (S. Thereza). Com o corretor Moniz, á rua General Camara n. 39-1º. (G 5737)

TRASPASSE DE OPTIMO CONTRATO

Transfere-se optimo contrato de um amplo armazem, no melhor ponto da rua do Ouvidor, com ou sem vitrines e armações. Trata-se com Octavio, á rua Chile n. 29 — CASA DO DISCO — das 14 ás 15 horas. (G 06340)

Ouro M. 8$000 a Gram.

Concertos de joias e relogios, sem competidor; á rua do Lavradio n. 10, proximo á praça Tiradentes. (F 29503)

DINHEIRO

Guarda-livros e activo propagandista, dispondo de numerario, quer comprar ou associar-se a negocio de industria ou que possa applicar sua actividade. — Tratar com Duarte, rua Ouvidor n. 56, sala 4, das 3 1/2 ás 5 horas; podendo ser para fóra do Districto Federal. (G 05782)

Rua Marechal Floriano

Aluga-se por contrato de 5 a 7 annos no melhor e mais movimentado ponto desta rua, predio com espaçosa loja para commercio e confortavel sobrado. Tratar com o sr. Alberto, á rua Buenos Aires n. 45, 1º. (G 5753)

QUARTO ricamente mobilado

Para casal ou senhor de alto tratamento, optima pensão. Avenida Atlantica, LEME. Telephone 7-0849 (G 5741)

Norddeutscher Lloyd Bremen

Proximas saidas dos nossos rapidos paquetes

PARA A EUROPA

MADRID	31 Outubro
S. MORENA	27 Outubro
WERRA	11 Novemb.

PARA O SUL

WERRA	20 Outubro
S. VENTANA	30 Outubro
S. CORDOBA	20 Novemb.

Serviço rapido de Cargueiros Ivo — Sahirá para Hamburgo e Bremen em 14 do corrente.

PORTA — Esperado de Bremen e escalas em 30 do corrente.

AGENTES GERAES:
HERM. STOLTZ & Co.
AVENIDA RIO BRANCO, Ns. 66-74 — Caixa 200
Telegr. NORDLLOYD
(31153)

POSTO 4

Em casa de senhora só, aluga-se perto do mar, esplendido quarto com pensão de 1ª ordem. Rua Bolivar n. 92. (F 29510)

ALUGUEIS MODICOS

Alugam-se casas com 2 quartos, sala, etc., rua Cayapó n. 44 — transversal a D. Romana. Informações no 48. Tratar Ed. Jornal do Commercio, sala 104. (G 0576)

BIOTONICO FONTOURA
DEBILIDADE GERAL
O MAIS COMPLETO FORTIFICANTE

Fraqueza geral, em consequencia de excesso de trabalho ou de molestias agudas, graves. Pallidez, Anemia, Falta de Appetite. Constipação de ventre. Debilidade devida á perda de fluidos organicos.

Em todos estes casos o organismo necessita de um reconstituinte de acção rapida e certa, e por isso deve-se usar o

Biotonico Fontoura

cujos effeitos beneficos se manifestam logo nos primeiros dias de uso.

(51101)

Esfomeado comtudo receioso de comer!

Milhares de pessoas temem as horas de refeição porque sabem que virá depois soffrimento; sabem isto de sobra, fazem dietas como querem, assim os incommodos digestivos as tem nas suas garras. Soffrimentos de tal ordem são desnecessarios, como qualquer doutor pode dizer a V. S., porque um pouco de Magnesia Bisurada, tomada em agua, instantaneamente neutralisará o perigoso acido que abre caminho ao soffrimento, e evita assim toda e qualquer possibilidade de desconforto. V. S. não soffrerá mais de incommodos se faz acquisição d'um frasco d'este efficaz remedio e o tome como receitado.

Dê allivio prompto em todos os casos de INDIGESTÃO, FLATULENCIA, DYSPEPSIA, ACIDEZ, AZIA, etc.

A MAGNESIA BISURADA

RAPIDAMENTE ALLIVIA AS INDIGESTÕES.

(50730)

VERA ORMY
A. G. HÖPFNER & C.
CHIMICOS INDUSTRIAES
FABRICA: PRAIA S. CHRISTOVÃO, 111
ESCRIPTº: RUA CANDELARIA, 13-1º - TEL. 3-3477
RIO DE JANEIRO

(30192)

CURA DA TUBERCULOSE

SANATORIO DE PALMYRA

PALMYRA - MINAS GERAES

Altitude 900 mts.

Todos os recursos da sciencia — Conforto moderno — Curas admiraveis

Informações: PRAÇA FLORIANO 55-3º — Tel. 2-2870

(30443)

ARTIGOS DE MADEIRA TORNEADOS E RECORTADOS

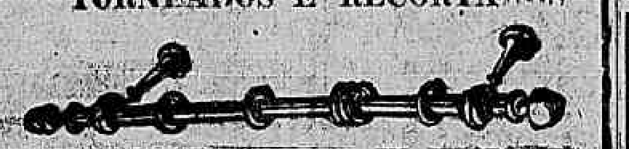

GALERIAS PARA REPOSTEIROS EM PEROBA ATÉ 1,50 C/ 10 ARGOLAS 15$000

S. MACHADO SILVA & Co

17 — RUA SENHOR DOS PASSOS — 17 — TEL. 3-0868 (31293)

PREDIO NO CENTRO

PRAÇA DOS ARCOS N. 38

Quarta-feira, 14 de Outubro do corrente anno, ás 3 horas da tarde, em frente ao mesmo, será vendido em leilão pelo

LEILOEIRO AGENOR

o magnifico predio em dois pavimentos, loja para negocio e sobrado para residencia de familia, estando alugado com contrato por 10 annos, dando a renda de 850$ mensaes, livres de todos os impostos e obras, venda livre e desembaraçada. Annuncio mais ampliado no "Jornal do Commercio" de 4, 7, 11, 13 e 14 e outras informações para o Annunciante. (51441)

HYPOTHECAS

A taxa mais baixa preciso collocar directamente a proprietarios de predios sobre hypothecas. Adianto dinheiro, solução rapida; pagamento a curto e longo praso, com faculdade de resgate ou amortisação antes tempo. Tambem compro predios para renda. Ouvidor, 81, sob. Silveira. (G 6252)

UZEM "Gomacolla" para escriptorios em geral

A BOLA VERMELHA LTDA. — BRINQUEDOS, JOGOS, NOVIDADES — IMPORTAÇÃO EXPORTAÇÃO

(Marca registrada)

Aceitam-se Agentes no Interior e Exterior com exclusividade. Um bom Agente pode ganhar muito dinheiro, por se tratar de producto necessario e de grande procura. Para envio imediato da Amostra queiram nos enviar 5$000. Os interessados podem se dirigir a A BOLA VERMELHA LTDA., Rua Riachuelo 21, Caixa Postal 3114, Endereço Telegrafico BOVER, Rio

(47397)

RADIO

Compra-se um para ligar á corrente da luz. — Telephone 2—2344. (G 06253)

SRS. CAPITALISTAS!

Chama-se a attenção dos capitalistas para a excellente opportunidade da arrematação do predio á rua Professor Gabizo n. 231, cuja praça se realizará no dia 18 deste mez no Juizo da 1ª Vara Civel. (G 06256)

HYPOTHECAS

Empresto por conta de diversos committentes ao juro de 10 % ao anno; até dois terços do valor de propriedades bem situadas. Eduardo Ramos, Buenos Aires n. 45. (G 5753)

Copacabana e Leme

Vendem-se predios desde 90 até 800 contos, nas melhores ruas. Eduardo Ramos. Buenos Aires, 45. (G 5753)

CALDO DE CANNA

Vende-se machina e motor electrico. Preço occasião. Rua 24 de Maio numero 60. — PADARIA. (G 05685)

Para economia do gaz

Officina Polonez-Brasileira, concerta, e regula qualquer marca de fogão e aquecedor, por mais estragados que estejam; á rua Frei Caneca n. 52. Telephone 2—9053. (G 05692)

SERRA TICO-TICO

Para industria compra-se uma em boas condições. Offertas á rua do Carmo, 34. Tel. 4—2400, com Moraes. (G 05690)

ELEGANCIA?

só com cintas e soutiens especiaes para conformar costas e estomago em borracha, jersey, panno, etc. de Mm. Machado. Ph. 2-2433, 2-0599. R. Riachuelo, 1º1, ap. 2. (G 6354)

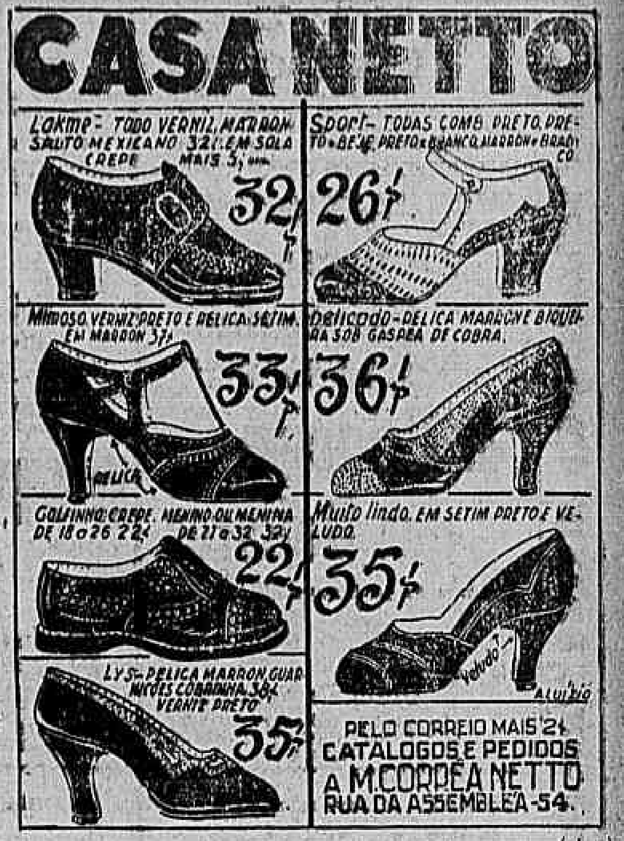

CASA NETTO
Lakmé - TODO VERNIZ, MARRON SAUTO MEXICANO 32$ EM SOLA CREPE MAIS 5$
32$
Sport - TODAS COMB. PRETO, PRETO-BEGE, PRETO E BRANCO, MARRON E BRANCO
26$
Mimoso VERNIZ PRETO E PELICA SETIM. EM MARRON 37$
33$
Delicado - DELICA MARRON E BIQUEIRA SOB GASPEA DE COBRA.
36$
Golfinho CREPE. MENINO OU MENINA DE 18 a 26 22$ DE 27 a 32 32$
22$
Muito lindo. EM SETIM PRETO E VELUDO.
35$
Lys - PELICA MARRON, GUARNIÇÕES COBRINHA 38$ VERNIZ PRETO
35$
PELO CORREIO MAIS 2$
CATALOGOS E PEDIDOS
A M. CORRÊA NETTO
RUA DA ASSEMBLÉA - 54.

LOTERIAS

CAPITAL FEDERAL

Lista geral dos premios da 229ª extracção de 1931, realizada em 10 de Outubro de 1931, 38ª do Plano n. 44.

PREMIOS SORTEADOS

22249	100:000$000
14045	20:000$000
24241	10:000$000
12636	5:000$000

5 PREMIOS DE 2:000$000

352	4142	7702	10423	21200

10 PREMIOS DE 1:000$000

1204	3221	6160	9087	10440
15480	17106	15562	18013	23296

20 PREMIOS DE 500$000

1591	4577	6640	8469	10045
10631	10935	11083	12040	13468
13568	15441	16327	18073	21450
23129	24371	25804	28566	29751

75 PREMIOS DE 200$000

611	860	1006	1542	1696
2045	2365	3690	3819	4290
5383	5479	5977	5585	5683
6136	7048	7758	8550	8923
9194	9218	9518	9827	9905
10310	11094	11884	11427	11701
12029	12896	13429	14349	14427
14791	15581	15901	16152	16380
17272	17339	17524	18118	18141
18192	18431	19182	19956	21227
21366	21588	21976	22246	22374
23537	23742	24350	24488	24656
24851	24945	25281	25994	26077
26122	26602	26867	26997	27352
27383	27903	28529	28934	29371

APPROXIMAÇÕES

22248 e 22250	600$000
14044 e 14046	300$000
24240 e 24242	200$000
12635 e 12637	100$000

DEZENAS

22241 a 22250	200$000
14041 a 14050	70$000
24241 a 24250	50$000
12631 a 12640	40$000

TERMINAÇÕES

Todos os numeros terminados em 49 têm 40$000.

Todos os numeros terminados em 9 têm 20$000.

Exceptuando-se os terminados em 49.

O ajudante do fiscal do governo, Dr. Octaviano du Pin Galvão. O Director assistente, Henrique Dunham presidente interino. O Escrivão, Firmino de Cantuaria.

CRESCENDO SEMPRE

29.344:327$ é a fabulosa somma das 534 sortes grandes de 5 a 1.000 contos de réis, vendidas e pagas até 15 de Agosto de 1931, pelo felizardo "AO MUNDO LOTERICO".

Amancio Rodrigues dos Santos & Cia., rua do Ouvidor, 139.

Caixa Postal 2005 - Telephone 2-9235.

Endereço telegraphico "Amancio". — Rio de Janeiro.

O "Ao Mundo Loterico" á rua do Ouvidor n. 139, paga os premios pela lista acima, visto a mesma ser official.

Loteria do Estado de S. Paulo

Sabe-se por telephone:

Extracção hoje, 10 de outubro de 1931.

NUMEROS PREMIADOS

7093	(Rio)	500:000$000
8779	(Capivary)	50:000$000
1772	(S. Paulo)	20:000$000
4161	(S. Paulo)	10:000$000
5017	(S. Paulo)	5:000$000
8218	(Ourinhos)	2:000$000
8483	(S. Paulo)	2:000$000
9639	(S. Paulo)	2:000$000
9041	(Rio)	2:000$000
6413	(S. Paulo)	2:000$000

Todos os numeros terminados em 11, 13, 17, 18, 30, 61, 72, 79, 83 e 93 tem 250 mil réis.

PINTURA DE CABELLOS

Mme. Ribeiro tinge cabellos particularmente em todas as cores. Rua São José 70, 1.º and. Tel. 2-6617. (30913)

AMANHÃ

420 Contos

Só no RIO LOTERICO
38 — Travessa Ouvidor — 38
(30730)

O AIETA

E uma rodada feliz de 115 Contos!!!!

A sorte espera-se mesmo á esquina e foi na CASA RIO BRANCO, rua São José n. 93, antiga Agencia de Loterias, que os seus proprietarios FRANCISCO AIETA & CIA., venderam na extracção de Quinta-feira o N. 9683 COM 100 CONTOS e o segundo premio N. 16395 COM 10 CONTOS, com as respectivas approximações, numeros 9682 e 9684 COM 5 CONTOS, cujas estas já foram pagas e estão expostas na mesma. Com o Aieta é mesmo assim, não ha semana que não faça a felicidade de um freguez. Ali naquelle cantinho da RUA S. JOSE' N. 93, é o endereço da sorte!!!... — é a feliz CASA RIO BRANCO!!! (51773)

RODA DA FORTUNA

Resultado de hontem:

1º Premio	2249—13
2º "	4045—12
3º "	4241—11
4º "	2636— 9
5º "	0352—13
Moderno	523— 6
Rio	487—22
Salteado	24

Para hoje:

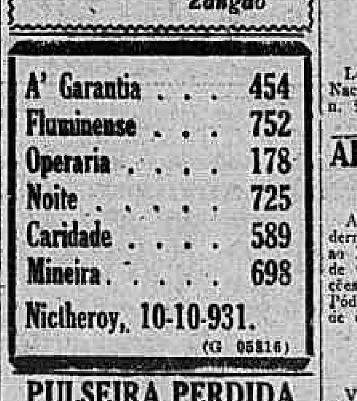

1131 — 7010

5462 — 8333

VARIANDO

3266

INVERTIDO
Zangão

A' Garantia	454
Fluminense	752
Operaria	178
Noite	725
Caridade	589
Mineira	698

Nictheroy, 10-10-931. (G 05816)

PULSEIRA PERDIDA

Gratifica-se a quem entregar á rua Clarice Indio do Brasil n. 23, Botafogo, uma pulseira relogio de pequenas perolas e brilhantes, perdida ás 22 1/2 horas de 9 do corrente, na entrada da estação de passageiros do Cáes do Porto. (G 06249)

Agave	138
Sorte	300
Matriz	654
Filial	466
Somma	568

10-10-931. (G 05826)

O QUADRO

1º premio	087
2º "	436
3º "	209
4º "	171
5º "	980

10-10-931. (G 05820)

Garantia	169
Filial	803
Americana	731
Paulista	860
Mascitte	073
Auxiliadora	285
Popular	638

Nictheroy, 10-10-931. (G 05838)

VENDEDORES

Acceitam-se com ou sem pratica para formar um novo quadro de vendas de Radio. Ordenado e commissão. Tratar com o sr. Soares, á rua do Passeio, 48/54, das 9 ás 12 horas. (G 06262)

THEORIA, PIANO E VIOLINO

Lecciona-se pelo methodo do Instituto Nacional de Musica. Rua Santa Clara n. 91 (Copacabana). Telephone 7-1198. (G 06245)

APARTAMENTO COPACABANA

Aluga-se um com todo o conforto moderno, á rua Duvivier n. 28, proximo ao Lido, edificio Duvivier, para familia de tratamento, preço 700$000. Informações na portaria com o sr. Ventura. — Póde ser tambem mobiliado, dependendo de combinação com o pretendente. (G 05695)

PONTO AJOUR

Vende-se uma machina com ou sem motor, á rua Emancipação n. 23. — São Christovão. (G 06291)

PETROPOLIS

Alugam-se ou vendem-se as casas da rua João Caetano ns. 25 e 35. — Telephone 2284. (G 06373)

COMPANHIA BRASIL CINEMATOGRAPHICA

PALACIO

Complemento: 2,00 — 4,00 — 6,00 — 8,00 e 10,00
O PRINCIPE DOS DOLLARES: 2,30 — 4,30 — 6,30 — 8,30 e 10,30

ULTIMO DIA com o esplendido trabalho de

Douglas Fairbanks

ao lado de BEBE DANIELS — JACK MULHALL em

O Principe dos Dollares

Um film da UNITED ARTISTS

No Programma a
Um baile rigoroso
(desenho sonóro) P. Serrador e FOX MOVIETONE AIRPLANE NEWS 37

AMANHA — A Metro apresentará
Adolphe Menjou
LEILA HYAMS
NORMAN FOSTER em
Maridos Conformados

ODEON

Complemento: 2,00 — 4,00 — 6,00 — 8,00 e 10,00
O FILHO PRODIGO: 2,40 — 4,40 — 6,40 — 8,40 e 10,40

ULTIMO DIA — que tereis para ver e ouvir

Lawrence Tibbett

ESTHER RALSTON
UKELELE IKE em

O FILHO PRODIGO

Film da Metro Goldwyn-Mayer
No programma:
LEGIÃO DE VIRA-LATAS
Comedia pela Troupe canina e METROTONE NEWS 89

AMANHA — A Warner First nos — dará —
Richard Barthelmess
FAY VRAY em
VENDIDO

GLORIA

Complemento: 2,00 — 4,00 — 6,00 — 8,00 e 10,00
GENTE DE PESO: 2,35 — 4,35 — 6,35 — 8,35 e 10,35

ULTIMO DIA — com
Marie Dressler
Polly Moran
— EM —

GENTE DE PESO

Stan Laurel
— E —
Oliver Hardy
— EM —
Cabras Farristas
e ainda:
METROTONE NEWS 88

AMANÃ — a Metro dará aqui
Buster Keaton
REGINALD DENNY
UKELELE IKE em
Romeu de Pyjama

No GLORIA — no ODEON e no PALACIO

da COMPANHIA BRASIL CINEMATOGRAPHICA

SO'MENTE films escolhidos, porque são os das melhores marcas.
Não fallando já dos trabalhos em exhibição e que serão exhibidos a partir de amanhã — e que estão annunciados aqui ao lado — teremos
A SEGUIR nos 3 grandes e legantes Cinemas da Cinelandia

Da Metro - Goldwn - Mayer:
DAMA VIRTUOSA — com Grace Moore, Reginald Denny e Wallace Beery
SEVILHA DOS MEUS AMORES — com Ramon Novarro e Dorothy Jordan
BEIJOS A ESMO — com Norma Shearer e Robert Montgomery.
DELIRIO DE AMOR — com Concnita Montenegro, Leslie Howard e C. Aubrley Smith.
PAGA! — com Joan Crawford, Robert Armstrong, Polly Moran e Marie Prevost.

Da Warner Bros. - First National:
O MILLIONARIO — com George Arliss, Evalyn Kuapp, Noah Berry e David Manners.
O FALCÃO MALTEZ — com Bebe Daniels e Ricardo Cortez.
BEIJA-ME OUTRA VEZ — com Bernice Claire, Walter Pidgeon, Edward Everett Horton e June Collier.
MARIDOS FESTEIROS — com Dorothy Mackail, James Kennie e Mary Doran.

Da Fox Film:
JOVENS PECCADORAS — com Dorothy Jordan e Thoma. Meigham.
PAGANDO O PATO — com Fifi D'Orsay e El Brendel.
PAPAE PERNILONGO — com Janet Gaynor e Warner Baxter.

Da United Artists:
INDISCRETA — com Gloria Swanson

Do Programma Serrador:
DREYFUS — com Fritz Kortner e Grete Mosheim.

No ODEON — PALACIO — GLORIA

SOMENTE FILMS DE GRANDES ARTISTAS, GRANDES FABRICAS E GRANDES ENREDOS — Sempre successo de bilheteria.

HOJE | PATHE' | HOJE

Paramount apresenta a deliciosa comedia

O Café do Felisberto

com MAURICE CHEVALIER

Complemento: — Paramount News n.° 70

AMANHA — Paramount apresenta — AMANHA
Um drama de mutuos sacrificios, paixões, coragem e heroismo

Interpretado por um punhado de celebridades
RONALD COLMAN — MARY BRYAN — NOAH BEERY
VICTOR Mc LAGLEN — NEIL HAMILTON

Complemento: Paramount New N.°

Capitolio | Imperio

HOJE

HORARIO:
2-3,40-5,20-7-8,40-10-20
PARAMOUNT JORNAL, 5

GENTE ALEGRE

Uma deliciosa comedia da Paramount, toda falada, cantada e dansada!

ROBERTO REY
ROSITA MORENO
RAMON PEREDA
em
GENTE ALEGRE

AMANHA
MULHER
Um film brasileiro, com CARMEN VIOLETA e CELSO MONTENEGRO. Producção CINE'DIA.

HORARIO:
2-3,40-5,20-7-8,40-10,20.
PARAMOUNT JORNAL, 4

Continuação do exito formidavel de
MARLENE DIETRICH
em

DESHONRADA

com
VICTOR MAcLAGLEN
BARRY NORTON e
GUSTAV VON SEYFFERTITZ

AMANHA
HONRA DE AMANTE
Um film da Paramount com CLAUDETTE COLBERT, Fredric March

AMANHA | PARISIENSE | AMANHA

Dois colossos num só programma!

POLTRONA 2$000

AMORES DE UMA IMPERATRIZ
com
LIL DAGOVER

FRED THOMSON em
O Rei Branco
Prog. V. R. Castro

POPULAR — Hoje
HARRY CAREY em
TRADER HORN
Falada, cantada e synchronisada.
BOB CUSTER em
FORASTEIRO DA CIDADE
O CAVALLEIRO DAS SOMBRAS
NOTAS AZUES
Amanhã — O Resuscitado, Esposas de Medicos.

MASCOTTE — Hoje
BEBE DANIELS em
CADEIAS DO AMOR
Cantada e synchronisada.
KAY JOHNSON em
TCHEKA
Falada e synchronisada.
CAVALLEIRO DAS SOMBRAS
COMENDO NA CHUVA
Amanhã — Quasi Cavalheiro, Entre as Féras da Africa.

PRIMOR — Hoje
JANET GAINOR em
DIVINO PECCADO
Cantada e synchronisada.
Tom, Matt e Owen Moore em
Destino de Irmãos
Falada e synchronisada.
Amanhã — Os Dansarinos, Indicadora de cinema

PARIS — Hoje
DOROTHY MACKAIL em
ESCRAVA DO PASSADO
Falada e synchronisada.
ALICE WHITE em
Deusas da Broadway
Falada, cantada e synchronisada.
Amanhã: Cadéiras do Amor, Negar não posso

O film que nenhum portuguez deixará de ver!

HOJE — Ultimo dia! A obra prima do cinema lusitano!
com ADELINA ABRANCHES e ALVES DA CUNHA

A's 3,30 e 9 hs. no PALCO: O magnifico ORFEÃO PORTUGUÊS é um explendido conjunto de guitarras

MARIA DO MAR

Sessões de 2 horas em diante
Complemento: NA AFRICA PORTUGUEZA
Bellissimo film natural, mostrando as paizagens e os costumes dos naturaes das colonias portuguezas

HOJE no ELDORADO

AMANHÃ
Um formidavel programma da METRO GOLDWYN-MAYER
Eleanor Boardman e John Mac Brown em
TERRA VIRGEM

No mesmo programma:
Stan Laurel e Oliver Hardy (o magro e o gordo) em 4 actos engraçadissimos
QUE NOITE!

3.ª feira, 13 | Theatro Municipal | ás 21 hs.

Encerramento dos festejos á
CHRISTO REDEMPTOR
Orchestra Philarmonica -- Sociedade coral "HARMONIA"
CERCA DE 200 EXECUTANTES
REGENTES

BURLE MARX
Frei P. SINZIG, O. F. M.

PROGRAMMA: Trechos do Parsifal de Wagner; Ouverture "Zemira", do Padre José Mauricio; Coros de Victoria, Palestrina, Heim, etc. Missa festiva de frei P. Sinzig, O. F. M.

INGRESSOS: Os ultimos estão á venda hoje, amanhã e depois na bilheteria do theatro.

THEATRO RECREIO

Empreza A. NEVES & CIA. — Tel. 2-8164

HOJE — A's 3 horas — HOJE
Primeira grandiosa MATINE'E.

E A' NOITE, A's 8 1|2 e 10 1|2 horas

Brilhantes representações da super-revista de costumes, de Miguel Santos e Luiz Iglezias

MISS ESTHER LINA

O maior successo da actualidade

Com MESQUITINHA, HORTENCIA SANTOS, JOÃO MARTINS, GUI MARTINELLI, AFFONSO STUART, MALENA DE TOLEDO e todos os excellentes elementos artisticos da companhia.

— Numeros bisados e trisados — Grande exito dos bailarinos DORA AND RAY.

Preços: — Camarotes e frisas (5 logares), 21$000 — Poltrona, 5$200 — Galerias, 2$700 — Geraes, 1$600.

HOJE E TODAS AS NOITES — MISS ESTHER LINA

GALANTE PIRATA
ROD LA ROCQUE
RITA LA ROY
2$000
2$000
POLTRONA

A historia romantica de um audacioso pirata dos mares tropicaes! Um super film sonoro

HOJE ULTIMO DIA
NO PARISIENSE

THEATRO REPUBLICA

Grande Companhia Portugueza de Comedia
ADELINA-AURA ABRANCHES
HOJE —:— HOJE
Matinée ás 3 horas
A noite ás 8 ¾
Ultimas representações da engraçadissima comedia em 3 actos

O FIEL AMIGO

GRANDE SUCCESSO DA COMPANHIA
Moveis das casas Salomão e Bella Aurora, da Rua do Cattete, Objectos de arte da casa Confucio. Lustres da casa Luiz Gyongy. Moveis de escriptorio da Casa Palermo.

AMANHÃ — ás 8 3|4 — AMANHÃ
Recita extraordinaria, primeiras representações das peças
"LOURDES"
Tres actos de emoção religiosa de ALFREDO CORTES
"UM MILAGRE DE SANTA THEREZINHA"
Um acto original de AURA ABRANCHES, em que estreará Fernando Abranches Grijó de 14 annos de edade.
ESPECTACULO COMMEMORATIVO DA SEMANA CHRISTO REDEMPTOR

SEXTA-FEIRA, 16: 5ª Recita de assignatura, com a peça em 3 actos, adaptação da parceria Felix Bermudes e João Bastos,
"DOMADOR DE GENROS"
Victrola Electrica da Casa Installadora (A. L. Moraes & Cia)

Mais um grandioso successo dos theatros realistas "FOSTER" de New York e "NEUSPIELHAUS" de Berlim!...

COMPLETAMENTE NOVO PARA O RIO!...

HOJE NO PHENIX
Só para adultos
AS VENDEDORAS DE CARICIAS
EM MATINEE E SOIREE
O FILM GIGANTE

que vos mostrará uma das phases do combate sem treguas, que as policias de todo o mundo, dão aos hediondos mercadores de carne humana e as tramas que esses tenebrosos membros da "MIGDAL", urdem, para enganar moças inexperientes afim de lançal-as no mais abjecto dos abysmos!...

SCENAS DE FORTE REALISMO COM QUADROS DE NÚS DE VERDADEIRA ARTE!...

Improprio para senhoras e rigorosamente prohibido para senhoritas e menores.

Democrata Circo

EMPRESA OSCAR RIBEIRO
Rua Figueira de Mello, n. 11 — Telephone 8-5011

HOJE — GRANDES ATTRACÇÕES — HOJE

ESTRE'A DO CELEBRE ILLUSIONISTA MR. LOOPS
Successo da famosa "troupe" YAMAGATA e das graciosas cançonetistas MABEL e MARGOT
A's 2 1|2 — Matinée dando ingresso os Coupons.
A' noite — A's 8 1|2 em ponto — A' noite
Representação da bilhante burleta.
PAU FURADO
Terça-feira: Festa de Alzira de Almeida e José Rocha.
Dia 19 — Lutas de box, capoeiragem, jiu-jitsu, livre e greco-romana.
Sabbado, 24 — Grande matinée dando ingresso os Coupons, e á noite magestoso espectaculo. (G 6231)

Theatro Lyrico

EMP. A. SONSCHEIN

HOJE em VESPERAL — A'S 15 HORAS em Espectaculo completo A's 20 e 45 HOJE

PELA GRANDE COMPANHIA DO THEATRO ROMANTICO

Representações do grandioso drama politico-social

PROCESSO DREYFUS OU O CONSELHO DE GUERRA

Filiado ao Theatro Romantico em 3 actos e 13 quadros, original de Fola y Ygurbide, traducção de Alvaro Peres.

Tomam parte: Maria Castro, Amelia de Oliveira, Julia de Abreu, Maria Grillo, Arthur de Oliveira, Jorge Diniz, Alvaro Pires, Carlos Machado, Mendonça Balsemão, J. Silveira, Arnaldo Coutinho, Antonio Lalo etc.

Rigorosa Mise-en-scene. — Grande comparsaria.

Preços Populares: Frisas e Camarotes, 26$000 — Poltronas, 5$200 — Galerias, 2$100.

AMANHÃ — O CONSELHO DE GUERRA.

THEATRO MUNICIPAL

Empresa Silvio Piergili — Companhia Franceza de Comedias Beatrice Bretty, Societaria da "Comédie Française" e Ernest Ferny —

HOJE — A'S 15 HORAS
SEGUNDA E ULTIMA VESPERAL
"L'AMOUR VEILLE"
Comedia em 4 actos de DE FLERS et CAILLAVET

AMANHÃ — 2ª feira — A'S 21 HORAS
SEXTA RECITA DE ASSIGNATURA
FESTA ARTISTICA DE Mlle. BEATRICE BRETTY e DESPEDIDA DA COMPANHIA
"DURAND BIJOUTIER"
Comedia em 3 actos de LEOPOLD MARCHAND

AVISO: — Não se realizando a terceira das vesperaes annunciadas, por ter a Companhia que embarcar terça-feira no vapor "GROIX", as pessoas que adquiriram localidades para aquelle espectaculo, encontrarão a respectiva importancia á sua disposição, segunda-feira, a partir de 10 horas, na bilheteria do theatro, mediante apresentação do respectivo cartão. (G 6369)

Hoje-no TRIANON

Vesperal ás 3 1|2 hs.
A' noite ás 8 1|2 e 10 1|2

2ª Feira na 2ª Sessão — Grandioso festival em homenagem á Missão Catholica Rio Grandense

"Sem Coração"

Uma forma nova de espectaculo que tem levado todo o Rio ao TRIANON
Amanhã: A's 8 1|2 e 10 1|2 — ULTIMAS DE SEM CORAÇÃO
5ª feira — VESPERAL DAS NORMALISTAS

3ª FEIRA, 13
«Voltou o meu Amor»
3 actos de Alice Ogando

JOÃO CAETANO
TEATRO BRASILEIRO
EMPRESA E DIREÇÃO
Jayme Costa

HOJE — VESPERAL — 3 hs. — HOJE

A' NOITE — ESPETACULO — 8 3|4 hs.
Definitivamente, ultimo domingo da delicada peça de RENATO VIANA:

"O DIVINO PERFUME"

Pelos artistas: Atila de Morais, Gabriel de Macêdo, Iracema de Alencar, Itala Ferreira, Eugenia Brasão, e João Silva.
Amanhã: 8 3|4 horas — Amanhã — "O DIVINO PERFUME" — Recita para o povo — 50% de redução no preço das localidades.
3ª feira: Ultima representação de "O DIVINO PERFUME" — Recita do autor em homenagem a "Casa do Estudante" — Renato Viana interpretará o principal papel creado por Jaime Costa. Preços populares.
4ª feira, 14 — Senacional "première": PAPOULAS RUBRAS" — 3 atos de Vitor de Vidal — Em beneficio do Hospital da Cruz Vermelho Brasileira.

TEMPORADA OFICIAL

CINE GRAJAHU'
R. Barão de Mesquita, 972
Sessões continuas desde — 1 HORA —
Jack Holt, Ralph Graves e Dorothy Sebastian, no colossal film
A ILHA DO INFERNO
"Espirito mania"
Comedia sonora
"Gato Borralheiro"
Desenho sonoro
11º e 12º Ep. "Os Indios do Oéste"
2ª, 3ª e 4ª feira
"O Monstro Marinho" e "Amargores da fama"

NACIONAL

RUA VOLUNTARIOS DA PATRIA — T. 6-0072

HOJE em MATINE'E e SOIRE'E HOJE

A FOX apresenta o grandioso film
Lagrimas de Amor
e BELLISSIMO COMPLEMENTO.

2ª e 3ª feira, 2 bellos films O AGUIA e O PREÇO DA OPULENCIA. (G 5777)

SUPPLEMENTO
Av. Gomes Freire, 81 e 83

Correio da Manhã

DOMINGO
11 de Outubro de 1931

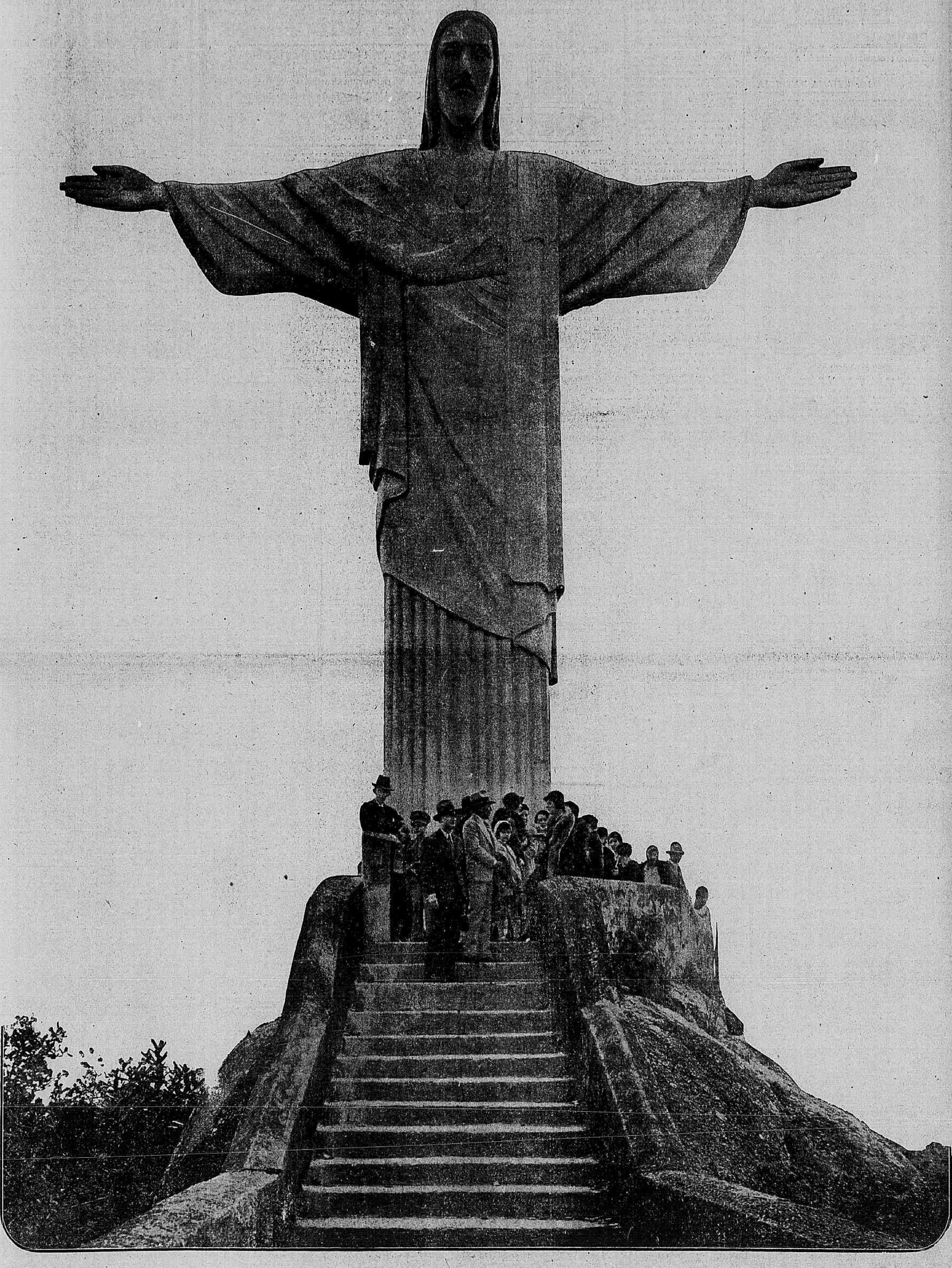

Nada encontramos de melhor, para servir de legenda a esta magnifica photographia do Christo Redemptor, que as palavras eloquentes de um moço, em que uma intelligencia clara e arrebatada realça o calor de um sentimento elevado, de uma sinceridade contagiosa. O sr. Edmundo da Luz Pinto, nesse discurso irradiado pela Sociedade Mayrink Veiga, produziu uma obra de Arte: a sobria elegancia da fórma, a dignidade da idéa, o surto da imaginação, unidos em louvor da Maxima Belleza.

Minhas senhoras, meus senhores:

A Grande Commissão promotora das festas commemorativas do monumento a Christo Redemptor, entendeu, num gesto de requintada gentileza, associar minha obscura palavra ao florilegio de eloquencias que, dudurante esta memoravel semana, através o radio, ou nas tribunas e nos pulpitos estão exaltando essa esplendida demonstração de fé do povo brasileiro. Catholico, desde o berço, o que vos disser hoje está afinado no sentimento do meu coração. Mas, mesmo que o scepticismo, que é a urtiga devoradora das almas, já me houvesse destruido a ventura de ser um crente na religião divina do Crucificado, ainda assim, eu corresponderia ao honroso convite: por espirito publico, isto é, para praticar um acto constructivo e bom,

(CONTINUA NA 2ª PAG.)

O Monumento a Christo Redemptor

PEDRO BOSS

um santo sacerdote lazarista foi o precursor da idéa.

Por SYLVIA PATRICIA

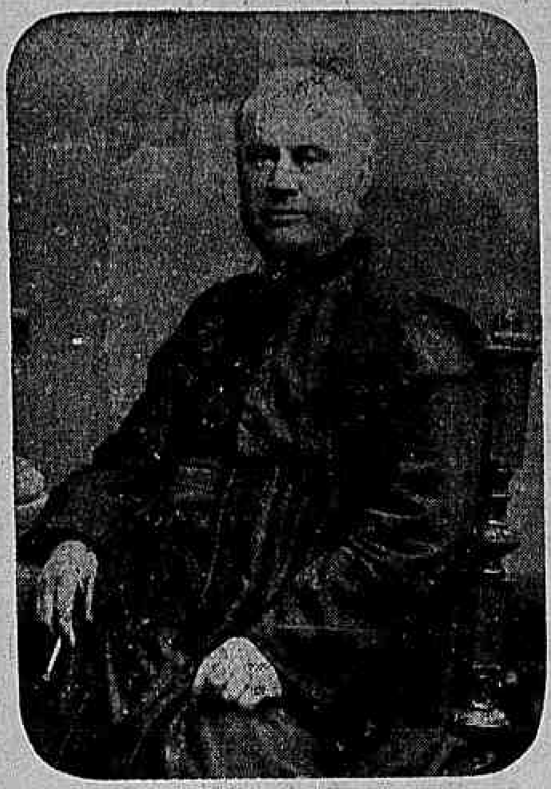

Padre Pedro Maria Boss

Nestes dias em que todo o Brasil se agita num surto de enthusiasmo para saudar o Christo Rei que veiu habitar entre nós, nestes dias em que no Rio se succedem as festas e as cerimonias religiosas em homenagem á branca estatua enthronisada nos pincaros do Corcovado, é doce e é justo recordar com saudade e carinho a veneranda figura do padre lazarista Pedro Boss, precursor da idéa do monumento que ora admiramos, idéa esta que foi o grande sonho de toda a sua vida.

E a vida do padre Boss foi um vivo evangelho, um longo sacerdocio de amor, de sacrificio.

Nascido em França, em Cahors, a 16 de dezembro de 1834, entrou para a Congregação dos Lazaristas em 1856, vindo para o Brasil, pela primeira vez, no anno de 1865.

Ardente apostolo de Jesus, sonhava espalhar o seu reino pelo mundo inteiro, não poupando para este fim trabalhos e sacrificios.

Conta-se que, desde a vez primeira que seus olhos pousaram no Corcovado, sua alma de apostolo desejou ver um dia no alto da montanha a imagem que hoje, triumphante, alli se ergue, e que, por uma estranha coincidencia, é a realização exacta da imagem idealizada pelo doce velhinho.

Muita vez pedia ás religiosas da Immaculada Conceição que desenhassem a imagem da montanha; e, entre todas as maquettes que as bôas irmãs executavam a sorrir, era sempre a mesma que elle dizia responder á sua idéa:

Jesus, a cabeça um pouco inclinada, os braços abertos, num gesto de doçura e piedosa protecção.

O sonho de tantos annos é hoje uma bella realidade. Mas o santo velhinho repousa em somno eterno ha muitos annos já.

Só do céo, poderá talvez elle ver a realização do seu grande desejo.

Repousa o padre Boss em terra brasileira, nesta terra que elle elegeu para sua segunda patria e a qual elle tanto amou e tão admiravelmente serviu.

No Collegio do Caraça, de que foi superior, passou cerca de 12 annos; pelo interior de Minas fez diversas missões.

Depois, voltando ao Rio, assumiu a direcção do Asylo de Santa Leopoldina, em Nictheroy, cargo que deixava pouco depois, para ser capellão do Collegio da Immaculada Conceição — o primeiro collegio religioso aqui fundado — cargo que occupou cerca de 40 annos, festejando nesse posto o jubileu sacerdotal em 1915. Muitas gerações de brasileiras foram espiritualmente formadas pelo velhinho lazarista.

O padre Boss possuia uma grande cultura; sendo tambem escriptor; traduziu o "Goffiné", a "Imitação de Christo" e escreveu o "D. Quixote philosopho".

Mas sempre, sempre, em meio de seus trabalhos e de seu infatigavel apostolado, a sua idéa de todos os instantes era essa que agora vemos realizada: a imagem de Christo, no alto do Corcovado.

Pedro Maria Boss não tornou mais á França: a 3 de janeiro de 1916 morria elle aqui no Rio, na Casa da Missão de S. Vicente de Paulo.

Hoje porém, do alto do céo, junto ao seu divino Senhor que elle tão profundamente amou e tão ardentemente serviu, o doce velhinho lazarista ha-de sorrir de alegria, vendo emfim realizado o grande sonho de toda a sua vida: a imagem de Christo Redemptor nos pincaros do Corcovado.

* * *

No jardim immenso e florido do collegio da Immaculada Conceição, ao cair de uma formosa tarde, pelo verão de 1894, dois vultos passeiavam lentamente ao longo das alamedas.

Eram elles d. Lino, então bispo de S. Paulo, de passagem pelo Rio, e o lazarista Pedro Boss, capellão do collegio.

E como as graves badaladas do sino soassem ás Ave Maria, os dois sacerdotes ergueram os olhos para o céo, murmurando uma oração.

Então, depois de orar, Pedro Boss, o velhinho lazarista exclamou contemplando o Corcovado que os ultimos raios de sol tingiam de purpura:

Quando virá repousar sobre os teus pincaros, aquelle que te fez?

E continuando fez, de improviso, esta oração:

O Corcovado!... Lá se ergue o gigante de pedra, alcantilado, altaneiro e triste, como interrogando o horizonte immenso...: quando virá?... Ha tantos seculos espero!

Sim, aqui está o pedestal unico no mundo, quando vem a estatua, como eu colossal, imagem de Quem me fez!...

Ai, Brasil amado! Que deixaste passar a data magica do grande jubileu, jubileu duas vezes para ti, 1900!

Acorda depressa, levanta n'aquelle cume sublime a imagem de JESUS SALVADOR.

Escreva tua mão, a tremer de arrependimento, de esperança e amor, no granito eterno:

CHRISTO REGI BRAZILIA POENITENS.

A Este Rei servir, reinar será. E clamarão as outras nações, irmãs no Evangelho, invejando-te o monumento sem par, sem rival: "Na terra de SANTA CRUZ, tudo é grande, a natureza, os montes e o povo tambem!..."

— Lá vae meu humilde brado, Deus lhe proporcione echo em todo o Brasil, até realizar-se este voto que pezaroso até á campa levarei.

— E bem cabida aqui me parece a minha supplica: nem todos, por causas diversas, lerão o Livro; ao passo que em todas as linguas e linguagens a imagem dirá ao grande e ao pequeno, ao sabio e ao analphabeto, a todos: "Ego Sum Via, Veritas et Vita". Eu sou o caminho, a verdade e a vida.

"Venite ad me omnes"!

(A oração acima está no volume da "Imitação de Christo", traduzida pelo padre Boss).

(Continuação da 1ª pagina)

como são todos os que procuram crear a confiança e a fé, em meio da conturbações contemporaneas, nascidas, porventura, dessa displicencia moral com que os povos e as nações se afastaram da sua doutrina edificante e salvadora. Os homens, é certo, falam sempre em seu nome, mas esqueceram o seu exemplo, o seu sacrificio, a sua prédica, as suas verdades. Glorificam Jesus Christo, talvez, pela egolatria e pela vaidade de o saberem Deus e filho do Homem, mas não o seguem, correspondendo e comprehendendo que Elle assim se fez por nosso amor! Elle ensinou a união, a generosidade, a paz, o perdão, a bondade, a justiça, a modestia, o desprendimento e a caridade.

Os homens e as nações, desgarrados da verdadeira estrada, pelas seducções da vida material, organizaram-se no egoismo. Desencadearam guerras. Dividem-se no odio e na vingança; exercem a maldade; impam de soberba e orgulho; morrem de ambição e jámais se lembram de que a caridade, a mais bella flor do seu jardim, está menos na esmola, que na pratica da solidariedade e do amor!

Jactancioso do seu adeantamento e da sua cultura, o homem moderno não será mais capaz de adorar o bezerro de ouro, como os hebreus, fulminados pela antiga lei. Entretanto, devorado pela cobiça, está mais no peccado do que aquelles, porque, na phrase candente do prégador, "passou a adorar corajosamente só o ouro do bezerro".

As consequencias de tão errados rumos ahi estão no sombrio quadro, que é a hora tragica que vivemos. Vêde bem: crise economica. Crise politica. Crise moral. Crise social. Desmentem-se, renegadas pelos factos, as mais velhas leis da economia. Batem-se, á martello, as reputações de todas as fórmas de governo. As regras moraes, como arvores murchas e seccas, não dão mais sombra ás consciencias inquietas...

A norma juridica, a lei, diminuida na sua antiga majestade e na força das suas sancções, tenta ainda manter o equilibrio, a ordem, a paz. Mas, não obstante, "a anarchia ronda as nações como o terrivel leão dos livros santos". E, em meio a ameaça de tantas derrocadas, ouve-se, misturando-se ao clamor de alarme, ou aos gritos de reivindicações, os seus rugidos famelicos de violencia e de sangue...

Tudo porque o homem, os povos, as nações, esqueceram a humanidade e, sem objectivos communs, cada qual fez o seu caminho, pisando o chão sem olhar o alto! Agora, estão todos perdidos na angustia e na confusão. Mas, se olharem o céo, todos verão as estrellas e, se elevarem até o fulgor dessas luzes o espirito e o coração, todos se encontrarão na consoladora certeza que ellas brilham, assim, serenas, dentro das trévas da noite, como affirmações luminosas das promessas divinas!

Por ellas, sabemos que o Divino Mestre estará comnosco "até o fim da nossa edade". Nelle, portanto, é que acharemos a salvação.

Não nos illudamos, senhores, o apprehensivo drama que estamos assistindo tem, como causa, o menosprezo e o abandono da sua lei. Mas é tempo ainda de appellarmos para a sua misericordia.

Tudo o que nos está succedendo Elle previu, quando disse "por muito tempo os homens usarão o meu ensino para enganar uns aos outros e isto ha de causar guerras e commoções; haverá grande licença e pouco amor", e, logo, depois, prometteu com a sua bondade infinita, "mas quando todos comprehenderem o verdadeiro ensino, terminarão então o mal e as tentações". (Lucas XX, 46 Math. XXI, 1-39.)

Sigamol-o, pois, para dominar e vencer o mal e as tentações; identifiquemo-nos cada vez mais com os seu evangelhos, através a sua Egreja, cujo apostolado "é o unico laço permanente e infrangivel entre todas as tendencias dissolventes, o centro commum e bem equilibrado para onde podem convergir, sem receio de perderem-se no caminho, todos os raios diversissimos da immensa peripheria social".

Só a fé, senhores, salvará a civilização da procella que ella desencadeou com os seus proprios erros.

Que admiravel! o Brasil já o tenha comprehendido e, nessa grave conjuntura que atravessa o mundo, haja escolhido para protegel-o Jesus Christo, o Redemptor!

Essa é para mim a grande significação do seu monumento. Ell-o, ao alto do Corcovado, debaixo do céo, num amphytheatro de cordilheiras, deante do mar, que é a mais antiga testemunha do vérbo divino sobre a face da terra: os traços rijos e firmes, como o idealizou o esculptor, os braços largos e abertos como que a chamar todos os povos para ouvirem novamente, daquelle privilegiado outeiro, o seu sermão immortal da montanha e a sua doutrina de salvação eterna!

Saudemol-o, brasileiros, com as nossas fervorosas orações. Jesus de Nazareth, Christo, Redemptor e Rei! do improvisado throno, que vos ergueu a devoção dos brasileiros, guiae a nossa patria nas incertezas do presente e nos dias indecifraveis do futuro; fazei, Senhor, que a contemplação da vossa imagem seja para nossas almas afflictas como que uma nova transfiguração da vossa presença, dando-nos forças nas nossas fraquezas, desprendimento nas nossas acções; resignação nas nossas dôres; bondade e amor nas nossas vidas e luz na conquista da vossa Gloria!

EDMUNDO DA LUZ PINTO.

ORAÇÃO DA PATRIA

A' S. Emcia. o Cardeal D. Sebastião Leme.

Oh! Christo Redemptor, que estás no Corcovado,
Sublime protector do Rio de Janeiro,
Do nosso terno e eterno amôr symbolo sagrado,
Monumento de fé do povo brasileiro,

Elle que sempre tem no céu azul gravado
Teu signal redemptor, nosso lindo Cruzeiro,
Roga a teus pés tornar-se o teu Brasil amado
O primeiro e o maior paiz do mundo inteiro!

O milagre sem par que se vê todo o dia
Quando a noite o lugar á tarde vem render,
A tua protecção perenne bem traduz:

A' luz do teu olhar, que a todos extasia,
As lampadas do Rio, ao longe, a resplander,
São nossos corações a arder por ti, Jesus!

MARIO MARQUES DE CARVALHO
1931

VIAJANDO

O RIGI-KULM

Neste dia de sol luminoso, reabro a minha carteira de notas de viagem. Nas paginas sobre Lucerne — aquella encantadora Lucerne, que é quasi um sonho, o maior diamante da Suissa, — vejo assignalado o Rigi — Kulm 1800 metros acima do nivel do lago. A montanha é todo um deslumbramento. A ascensão é feita confortavelmente. E lá do alto descortina-se um panorama impressionante, que fica fixo na memoria.

Ha alli um espectaculo surprehendente de belleza: o nascer do sol. O excursionista sáe quasi para vel-o. E' uma orgia de luz, de cambiantes, de reflexos nas gêleiras ao redôr!

Frio, é intenso. O thermometro marcava 4° abaixo de zero. As mulheres passavam embrulhadas em pelles formidaveis, tremendo...

Abaixo, os seis lagos, que do alto pareciam pequenos, quasi microscopicos. Ao sul, de léste a oéste, as cadeias successivas dos Alpes. Ao norte, todo o plano ondulado das montanhas da Suissa, fechado pelo Jura e pela floresta negra.

A trombeta soara fórte, perdendo-se o seu echo pela quebrada dos montes... Seis horas. Dava-se o alerta, o signal de que o tempo estava optimo, e que o sol estaria visivel, e irromperia glorioso. Havia a lufa-lufa de homens e mulheres que não queriam perder o espectaculo surprehendente.

... Agora o sol vinha surgindo, radiante, ao deslumbramento dos olhos em extase. Batia o seu reflexo, em cheio, nas cadeias alpinas. As geleiras immensas parece que se incendiavam. A luz violenta chapeava todas as montanhas. Era uma immensa, uma enorme, infindavel fornalha!

Lá adeante, Lucerne, tranquilla e linda, espelhante de asseio, os seus montes pintalgados de flores de lã, de cores multiplas, a *guaphalium leontopodium*. E mais a gentiana e a coronilla, a agaléa e os rainunculos, principalmente o alpestre, a asthrantia e a potentilla! Flôres pequenas, abertas, azues, amarellas, brancas, rôxas...

Todos os campos immensos, floridos, com todas as tonalidades, entontecendo de belleza! E a passarada festiva, aqui, alli, acolá, saltitante, dentro da cidade, de arvore em arvore, nas avenidas, nos passeios, em meio da creançada, nos jardins alegres... O passaro canta, festivo, nas ruas, no chão, poisando confiante lado a lado do homem. E' que o passaro pequeno e ligeiro sabe de certo que este é um povo educado que em vez de lhe jogar pedras lhe dá migalhas de pão...

E ao nosso espirito volta, insistente, a imagem gloriosa de belleza e luz, do ouro fulvo, do Rigi-Kulm.

RAUL DE AZEVEDO

MUSICA EM DISCOS

ODEON

GRANDES SUCCESSOS

Exhortação proferida por MAURICIO DE LACERDA
10.839 — BRASILEIRO!
(MAURICIO DE LACERDA)
FRANCISCO ALVES com Orchestra Copacabana
10.839 — SERGIPANA,
- Fox Canção
(EDUARDO SOUTO — ORESTES BARBOSA)

FRANCISCO ALVES com Colonial-Orchestra
10.833 — MANDINGA DE NEGO —
(Scena das antigas fazendas brasileiras, do tempo da escravidão)
Eduardo Souto — Newton Braga)
(Ao Dr. Augusto Lopes Gonçalves)

COLONIAL-ORCHESTRA
BORBOLETAS AZUES, — Tango de salão
Eduardo Souto

TRIO T. B. T. com TUTE e LUPERCE
10.834 — EU PASSO — Samba
Carolina Cardoso de Menezes — Abner Trajano
COMMIGO E' NO BEIÇO — Chôro
André Victor Corrêa
Arr.: do Trio T. B. T.

FRANCISCO ALVES com Orchestra Copacabana
10.837 — E' BOM EVITAR — Samba
Fco. Alves — Ismael Silva — Nilton Bastos

MARIO REIS com Orchestra Copacabana
10.837 — QUEM ESPERA SEMPRE ALCANÇA — Samba
Paulo de Oliveira

CHICO VIOLA com BAMBAS DO ESTACIO
10.818 — EU BEM SEI... — Samba
Franc. Alves — Nilton Bastos — Ismael Silva
FEITICEIRO — Samba
Franc. Alves — Nilton Bastos — Ismael Silva

CASA EDISON
7 de Setembro, 90 — Ouvidor, 135
RIO DE JANEIRO

ISMENIA DOS SANTOS e OLGA LOURO
com Orchestra Copacabana
10.843 — MEU AMOR BRIGOU COMMIGO — Duêto comico
(da moreninha de Paquetá)
Freire Junior
1ª parte — 2ª parte

GRANDE ORCHESTRA ODEON
7.774 — ORPHEUS NO INFERNO — Ouverture
da mesma opera de Offenbach
Arr. de Otto Brinckmann
1ª e 2ª parte

RICHARD TAUBER, tenor, com Orchestra de Artistas Odeon
sob a regencia do maestro Dr. Weissmann
x 3.135 — "LA PALOMA" — Canção
(Die Taube)
"Mich rief es an Bord"
S. de Yradier
"TORNA A SURRIENTO" — Canção
(Erinnerung an Sorrento)
E. de Curtis — Eugen Martrey

RICHARD TAUBER, tenor, com Orgão e Orchestra
x 3.136 — "BERCEUSE DE JOCELYN" —
(Pareço que foi um sonho)
Benjamin Godard — Peter Frieds
"EXTASE" —
(Amor, poder divino)
Louis Ganne — Benno Balan

CASA ODEON LTDA.
Av. Brig. Luis Antonio, 14
SÃO PAULO

(31270)

DISCANDO

Não é realmente confortadora a impressão que se recebe hoje do exame do espirito da generalidade moça.

Quando, levada por factos como aquelle recente do Congresso de Editores de Paris a proposito da decadencia do estudo da musica, uma pessoa lança o olhar sobre as gerações novas de agora para apreciar os seus gostos e o seu modo de agir, a conclusão a tirar impressiona terrivelmente e, ainda mais, de modo doloroso.

Até antes da conflagração mundial o estudo das humanidades era feito com carinho e profundeza. Os sabios que se especializavam em mathematica, que faziam da chimica o campo da sua actividade ou se dedicavam á physiologia, como os applicados aos demais ramos da sciencia, tinham o seu bom curso de letras e de artes, e muitas vezes descansavam dos calculos ou das experiencias retemperando o espirito numa pagina de Sophocles, na interpretação de Beethoven ou na contemplação de uma das maravilhas de Leonardo da Vinci. Assim a sua intelligencia, cada vez mais aberta á analyse da natureza, sempre melhor se approximava do intimo da essencia humana não só pelas pesquizas scientificas como pelo estudo da obra daquelles que revelaram algo do Homem em formas do Bello imperecivel.

Por esse modo se desenvolvia a cultura da mocidade de antes do immenso cataclysmo.

Os concertos na Europa vibravam com uma juventude que os frequentava sem descanso, com destaque os symphonicos. As obras novas eram discutidas, algumas injustiças talvez commettidas, mas o que se firmava era com solidez e perante um publico que por ellas se interessava sinceramente.

Vem a guerra.

Começa, então, a formação da mocidade sob o ponto de vista do que falsamente se chama o utilitarismo, aliás num criterio que é no fundo, um reflexo da apathia que caracteriza essa gente nova. Os sports de auxiliares se convertem em objectivo; o automovel e o aeroplano se transformam em expressão da época. Todo o esforço mental fatiga porque o cerebro não se habituou a trabalhar energicamente. A meditação não interessa, á leitura considerada boa outrora cede o logar ás novellas de aventuras, aos pequenos romances de revistas, á lamentavel litteratura que ainda domina no cinema. Nada de frases cuidadas. Só uma lingua rapida, que não complique a paciencia e diga o minimo possivel. o exotismo, querem-n'o todos, para logo depois trocarem por outro genero que tambem será de dominio ephemero. E assim nada resiste, porque logo cansa e porque na verdade não se sabe o que se quer.

Com isso fraqueja a concorrencia aos concertos. O publico, tão pequeno, recebe as musicas com indifferença; aplaude o bom e o máo ou então fica indifferente a tudo. Evita manifestar-se porque a sua cabeça é uma confusão de valores pela impossibilidade de analysal-os, quando não bate palmas ao programma todo porque se sente sem base para julgar.

E com essa impotencia, que no fundo as martyrisa, vão essas gerações correndo a sua existencia cada vez mais afastada do robustecimento do seu cerebro.

A cultura tem que recuperar a sua força, pois não ha de tardar o momento em que os governos comprehenderão que o estudo das humanidades é imprescindivel.

Então a crise da arte estará vencida. A extravagancia cederá o logar ao apuro da forma e a intelligencia retomará com firmeza o seu vôo maravilhoso.

Parlophon

NOVOS DISCOS

05331	RAMONCITO — Foxtrot — Lely Morel
"	QUE LINDO ES AMAR — Tango Lely Morel
13331	FUZILEIRO — Embolada — Almirante
"	CABORE' — Embolada — Almirante e Tangarás
13337	UM DIA HAS DE VOLTAR — Samba — Ruth Franklin
"	ASSIM, DA' NA VISTA — Marcha
13338	UMA, DUAS ANGOLINHAS — Embolada — Neuza Moura Ferreira
"	TESOURINHA — Samba da roça
13342	LINGUA COMPRIDA — Samba — Renato Murce
"	UAI!... — Toada-Mineira — Renato Murce
13344	SAMBA DA BOA VONTADE — Noel Roso e João Barro
"	PICILONE — Samba — N. Roso

DISTRIBUIDORES
SOC. AN. BRAS. ESTABELECIMENTOS
MESTRE E BLATGÉ
RUA DO PASSEIO, 48-54 - RIO

VARIAS

Recentemente houve em Breslau serio incidente que andou agitando os fabricantes do gaz de illuminação e os meios musicaes.

Foi que a Companhia do Gaz dessa bella cidade allemã lançou vehemente protesto contra a representação da opera *A novidade do dia*, do famoso Paul Hindemith, isso porque nessa peça a protagonista canta um trecho em que são exaltadas as vantagens do aquecimento com agua quente e mostrados os inconvenientes do uso do gaz para esse fim.

Ferida na essencia do seu negocio a Companhia vibrou de indignação e se movimentou acompanhada pelo apoio dado pelo syndicato dos gazistas de Berlim. As columnas dos jornaes exprimiram a indignação pela desleal concorrencia e as autoridades tiveram que ouvir as reclamações.

Isso tudo, no entanto, não impediu que a opera fosse representada. Mas para honra dos srs. que exploram o commercio de gaz a coisa não passou sem energico protesto.

O barytono Endreze, da Opera de Paris, gravou para a Odeon, com orchestra regida pelo maestro H. Defosse, as musicas de Isidore de Lara, *O nuit d'amour*, da opera *Messaline* e *Rondel de l'adieu*, melodia.

Livros novos sobre musicas: Ch. Bouvet — *Spontini* (Rieder, Paris), livro fortamente illustrado e documentado, muito bem feito, de alta importancia; E. Decsey — *Franz Lehar* (Drei Masken Verlag, Munich), bem trabalhada obra, cheia de gravuras e documentos, sobre o famoso operetista; Charles Nef — *Histoire de la musique* (Payot, Paris), nova edição da apreciada obra, que na sua synthese apresenta interessante resumo da evolução da musica; W. Vetter — *Des fruehdeutsche Lied* (Helios Verlag, Munster), estudo profundo, rico de exemplificação musical, da evolução do *lied*, acompanhando-a desde o seculo XVI; José E. Bruyr — *Grety* (Rieder, Paris), trabalho cheio de gravuras, de minuciosas informações e apreciações interessantes; *Bericht ueber den internationalen Kongress fuer Schubertforschung* — 1929 (Benno Filser, Augsburg), reunião notavel de artigos magnificos, assignados por personalidades como Prod'homme, Friedlaender, Orel, Decsey, Krenek, Kinsky e Nowak, com o resultado das contribuições da musicologia européa apurado pelo Congresso de 1928.

Eidé Norena, soprano da Opera de Paris, registrou para a Odeon, acompanhada por orchestra dirigida pelo maestro H. Defosse, a cavatina do 2º acto de *Guilherme Tell*, de Rossini e o trecho *Viens cher amant*, de *As bodas de Figaro* de Mozart.

Musicas que acabam de ser editadas: M. Cresmesini — *Madonna per voi canto*, madrigal a quatro vozes mixtas (Bongiovanni, Bolonha); H. Chretien — *Images sonores*, piano (Rouart, Lerolle, Paris); — Seelig — *Zwei Malayische Liede* (Matatani, India); C. Schaefer — *Tenderness and Passion*, piano (A. Lengnick, Londres); A. Bernabei — *Zampognata*, piano (Bongiovanni, Bolonha); H. Sauguet — *La nuit*, reducção para piano (Rouart, Lerolle, Paris); G. B. Boni — *Inno preghiera*, côro (Samel. Fermo); M. Biancafort — *Cants intims*, piano (M. Senart, Paris); Mario Castelnuovo — Tedesco — *B-a-ba*, variações sobre um thema infantil, piano (Ricordi, Milão); Piero Coppola — *Intermezzo drammatico*, orchestra (M. Senart, Paris) G. Nataletti e G. Petrassi — *Canti popolari della campagna romana* (Ricordi, Milão); J. Cras — *Ames d'enfants*, orchestra (M. Senart, Paris); P. Clausetti — *Liriche*, canto e piano (Ricordi, Milão); J. de la Presle — *Deux choeurs de Printemps*, quatro vozes mixtas com piano e quartetto de arcos (M. Senart, Paris); F. Cilêa — *Due Pezzi*, piano (Ricordi, Milão); A. Garcia Caturla — *Trois danses cubaines*, orchestra (M. Senart, Paris.

A Odeon fez um disco com os trechos de *Manon* de Massenet: *Je suis encore tout étourdie* e *Voyons, Manon, plus de chimère*, cantados pela soprano Solange Delmas, da Opera de Monte-Carlo, com orchestra regida pelo maestro G. Cloez.

A Opera de Paris é seguramente o theatro que maior numero de vezes tem mudado de nome. Cada governo que surgia alterava-lhe o titulo com o que deixava curioso marco da sua passagem e completa a interessante lista que acabou por se converter em espelho fiel dos acontecimentos capitaes occorridos na França desde a segunda metade do seculo XVII.

Por isso 24 foram os nomes que a famosa casa de espectaculos recebeu:

Académie de Musique — 1671.
Académie Royale de Musique — 1672.
Opera — 1791.
Academie de Musique — 1791, segunda vez.
Academie Royale de Musique — 1791, segunda vez.
Academie de Musique — 1792, terceira vez.
Opera — 1793, segunda vez.
Opera National — 1793.
Théatre des Arts — 1794.
Theatre de la Republique e des Arts — 1797.
Theatre de l'Opéra — 1802.
Academie de Musique — 1814, quarta vez.
Académie Royale de Musique — 1814, terceira vez.
Académie Impériale de Musique — 1815, quarta vez.
Académie Royale de Musique — 1815, quarta vez.
Theatre de l'Opera — 1830, segunda vez.
Académie Royale de Musique — 1830, quinta vez.
Théâtre de la Nation — 1848.
Opéra, Théâtre de la Nation — 1848.
Academie Nationale de Musique — 1850.
Académie Impériale de Musique — 1851, terceira vez.
Théatre Impériale de l'Opéra — 1854.
Théatre National de l'Opéra — 1870.
que é o actual.

E ficará por ahi?

CASA MOZART
AVENIDA, 150
Musicas impressas. Victrolas de sala, Discos dos mais afamados Artistas de canto, violino, etc.
(51988)

MUSICA POPULAR

ODEON

Mit Eichenlaub und Schwerten (marcha de Von Blon) e *Kaiser Marsch* (marcha de Carl Friedemann, op. 66) — Grande Orchestra Odeon. N. 1.773.

São popularissimas na Allemanha estas marchas, tão dynamicas e apreciaveis. Estão executadas com enorme brilho e constituem excellente *specimen* para os que desejam compôr musicas desse genero.

Orpheu no Inferno (Abertura dessa opereta de Offenbach) — Grande Orchestra Odeon. N. 1.774.

Num arranjo de Otto Brinkmann aqui temos a velha musica, mas sempre interessante, revivendo época famosa e ostentando a sua indestructivel frescura. Foi tocada com alegria e por isso deu origem a bom disco.

Seemanns Los (lied de H. W. Petrie) e *Sturmbeschwoerung* (lied de J. Duerner e F. Falk) — Richard Tauber com côro e orchestra sob a regencia do maestro Frieder Weismann. N. X 3.137.

Esta chapa é interessante. As musicas são apreciaveis, mormente a segunda com o seu aspecto algo religioso. O solista, o famoso R. Tauber, canta com a sua maneira caracteristica e os dois conjuntos portam-se na altura.

PARLOPHON

Lingua comprida, embolada, e *Uai*, toada mineira (Renato Murce) — Renato Murce com acompanhamento. N. 13.342.

Duas peças caracteristicas perfeitamente gravadas e apresentadas de modo apreciavel pelo applaudido Renato Murce.

Duas almas, fado, e *Invicta*, valsa (Carlos Campos) — Guitarrista Carlos Campos acompanhado pelo violão de H. X. Pinheiro. N. 13.340.

Um disco genuinamente portuguez pelas musicas; um fado lusitano bem soluçado pela guitarra e uma valsa cujo titulo faz suppor uma dansante homenagem á velha cidade do Porto. O xará do fallecido presidente toca em termos o seu instrumento e arranjou bom acompanhador.

Vae trabalhar (samba de Glauco Vianna) e *Olhos fataes* (samba de Eduardo Souto) — Orchestra Guanabara N. 13.339.

As musicas são regulares: têm a vida que o genero exige, bastante trepidação e estão executadas na perfeição. Sómente discordamos do titulo da primeira peça; elle é um escarneo numa epoca de semtrabalhos aos milhares...

Um dia has de voltar, samba, e *Assim da na vista*, marcha (André Filho) — Ruth Franklin com a Orchestra Guanabara. N. 13.337.

Esta já bem conhecida cantora renova aqui os seus apreciaveis successos. Tem a seu cargo duas musicas que lhe vão como uma luva, com destaque a marcha, que é algo alegre.

En la tranquera (ranchera de F. J. Lornoto e P. Laguna) e *Cansado de sufrir* (escondido de Tito) — Lely Morel com Tito e Tute. N. 13.334.

Esta interessante cantora argentina fez um disco agradavel com peças curiosas. Tem-se aqui, pois, algo de apreciavel, que foge á vulgaridade do já estafado repertorio das margens sulinas do Prata.

Capacabana, fox-trot, e *Almas generosas*, valsa (Gastão Lemounier) — Orchestra Guanabara. N. 13.330.

O compositor Gastão Lemounier de vez em quando apparece com musicas de genero popular escriptas com certo cuidado. Aqui o temos nessas condicções, devidamente interpretado por um brilhante conjuncto.

VICTOR

Catêretê paulista (F. Leo e O. Leo) e *A lua tambem chora* (canção G. Itapere e Rianis) — Trio Ortega com orchestra N. 33.379.

Peças populares genuinamente paulistas, não desinteressantes. Estão cantadas e tocadas com popularidade.

Numa seresta, chôro, e *Soluços*, valsa (L. Americano) — Solos de Saxophone por Luiz Americano com chôro. N. 33.476.

Chapa eminentemente popular pelo genero e pelos titulos: o choro romantico e melodioso, bem denominado, e a valsa sonhadora e triste, soluçando...

O artista é perito no saxophone.

O bairro do Lambary e *O meu amô mandá dizê* (modas de viola dos interpretes) — Zico Dias e Ferrinho com viola. N. 33.414.

Já se sabe o que ha de ser este disco. Todas as modas de viola, salvo rarissimas excepções, são tão parecidas umas com as outras que parecem ser uma só. A differença está na letra, que é, aliaz, o ponto principal do genero. Aqui temos palavras que criticam e procuram fazer graça.

Os interpretes estão bem, como de costume.

Vivo chorando (samba de Benedicto Lacerda) e *Vou mudá de procedê* (samba de M. L. Azevedo e O. G. Pereira) — Jonjoca e Castro Barbosa, com o Grupo do Canhoto. N. 33.470.

Sambas bem curiosos, inclusive pela letra que exprime nitidamente a psychologia do povo dos morros curiosos.

Jonjoca e Castro Barbosa formam habil par e o grupo trabalha com brilho.

Beijo Azul (tango canção de J. F. de Freitas e O Santiago) e *Historia de uma flôr* (valsa de Joubert de Carvalho) — Sonia Barreto com orchestra. U. 33.474.

Um disco romantico, amoroso, cheio de fantasias. São beijos que têm côr, o azul, certamente do ceu, e uma flôr que tem historia. E nesse ambiente sentimental, em que o mais desesperado dos banqueiros arrebentados se sentirá derreter, expande-se a voz de uma cantora que se esmera na doçura e na melancolia...

NO BRASIL INTEIRO HA MAIS DE QUINZE ANNOS BI-UROL COMBATE O ACIDO URICO
RINS ARTHRITISMO BEXIGA
SILVA ARAUJO & C. LTDA. RUA 1º DE MARÇO, 9 A 13 - RIO
(51762)

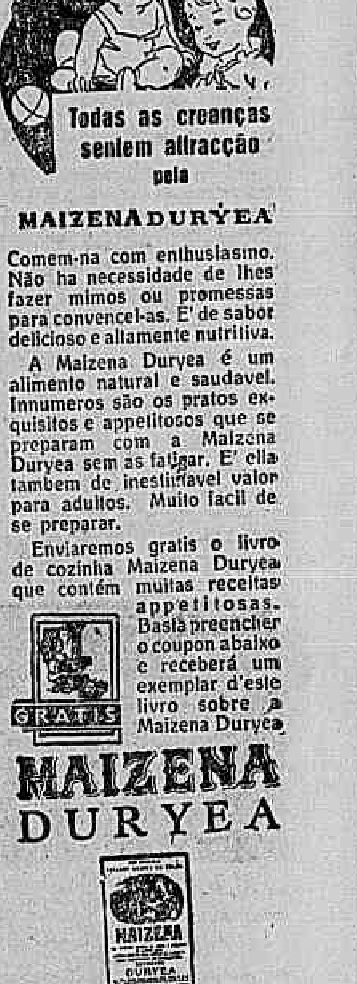

Todas as creanças sentem attracção pela

MAIZENA DURYEA

Comem-na com enthusiasmo. Não ha necessidade de lhes fazer mimos ou promessas para convencel-as. E' de sabor delicioso e altamente nutritivo.

A Maizena Duryea é um alimento natural e saudavel. Innumeros são os pratos exquisitos e appetitosos que se preparam com a Maizena Duryea sem as fatigar. E' ella tambem de inestimavel valor para adultos. Muito facil de se preparar.

Enviaremos gratis o livro de cozinha Maizena Duryea que contém muitas receitas appetitosas. Basta preencher o coupon abaixo e receberá um exemplar d'este livro sobre a Maizena Duryea.

GRATIS

MAIZENA DURYEA

Refinações de Milho, Brazil
Caixa Postal 2972 — São Paulo
Remetta-me GRATIS seu livro 43
416
Nome ....
Rua ....
Cidade ....

Festa no morro

O morro da Gloria está em festa. De longe, vê-se, no alto, a igrejinha scintillando, entre luzes electricas, como se fosse um andor perando sobre os hombros das casas.

A praça regorgita. São marinheiros, soldados e malandros de toda a especie. Typos da favella, ás voltas com domesticas amulatadas, num fartum asphixiante, bem ao gosto dos portugalenses.

Pequenos burguezes, de abdomens internecidos sobre as bancas, bebem cerveja, no terraço dum botequim, tão importantes, que melhor não se sentiriam se estivessem no "Bellas Artes", ou, mesmo, num boulevard parisiense...

As yayás vieram vender cocadas, pés-de-moleque e tapioca assada na grelha. Chegaram de taxi. Botaram o taboleiro em cima do pedestal aberto em x, e ficaram esperando, muito gordas, de braços cruzados, sentadas no tamborete...

A' porta da Ladeira, sob um arco, a figura da Santa tremulava, ao meio de duas bandeiras auriverdes.

Na rua ingreme, o movimento é continuo, em idas e vindas. E, dum lado e doutro, em alas que se prolongam até em cima, os camelôs gritam, massantes e resistentes:

— Postaesinhos da Santa!

— Troca-se, por dez tostões, uma correntinha com a medalhinha da Santa!

— Completo sortimento de canções! Dansando com lagrimas nos olhos, A mulata que engoliu o bigode do portuguez, No rancho fundo...

— Imagem da Senhora da Gloria, por duzentos réis!

— O livro de Remarque, Nada de novo na frente occidental, a dois mil réis!

— Ballinhas de chocolate e ortelã, eu vendo!

— A verdadeira medalha da Santa! A verdadeira medalha da Santa!...

A igreja escancarou sua alma de santos aos olhos do povo. Lá estão os altares branquinhos de bogari. O altar-mór ladeado por Therezinha, de mãos finissimas, e São Sebastião, com a flexa no peito.

Por trás duma mesa larga, o padre destribue retratos de Nossa Senhora da Gloria, mediante modica contribuição.

O amor está em toda a parte. Porém sempre mais proximo de Deus.

Ao redor do templozinho, os namorados passeiam. As caboclas trazem flor no cabello. Um preto, muito comprido e magro, de oculos, e bigode aparado, dando o braço á sua eleita, num sorriso branco como o seu collete, diz-lhe coisas de seduzir.

Tudo ao rythmo marcial da banda de musica.

O leiloeiro exclama, duas, tres, cinco, dez vezes:

— Vou bater! Ninguem dá mais?...

E o Rio civilizado dislumbra, apenas, com desdem, a festa no morro. Mas, aquella gente, filha humilde das ruas pobres, bem junto de Nossa Senhora, o mais perto do céo, tambem nem repara que a cidade esplende, em baixo, na curva da Guanabara, com a cupula majestosa da Feira de Amostras toda illuminada...

MOZART FIRMEZA.

TUMORES
— DOS —
SEIOS e do VENTRE
OPERAÇÕES EM GERAL
Inflamações do utero e dos ovarios - Corrimentos agudos ou chronicos no Homem e na Mulher. - Tratamento proprio sem operação.
DR. JOAQUIM MATTOS
Pratica de 33 annos
47. Rua da Quitanda, 1º and.
— 2 ás 4 horas —
(48798)

Para que soffrer?

Que adeanta gemer com dôres nos quadris e lastimar o mau funccionamento dos rins? Para combater desordens urinarias, rheumatismo, inflammação na bexiga, dôres de cabeça, o mais sensato é procurar logo o remedio. O povo já consagrou as Pilulas de Foster como o remedio para esse fim! Esse é o mais seguro de evitar quaesquer enfermidades dos rins e da bexiga

PARA OS RINS E A BEXIGA

PILULAS DE FOSTER

(50988)

Assumptos femininos

DO AMAZONAS
AO PRATA
O VINHO
RECONSTITUINTE
SILVA ARAUJO
se impõe
como esteio da raça
restituindo a saude
aos fracos,
debeis e
convalescentes!...
SILVA ARAUJO & C. LTDA.
RUA 1º DE MARÇO 9 A 13
RIO

(51764)

Palestra feminina

CULTURA PHYSICA

Assim como o espirito — planta que é mistér alimentar constantemente — o nosso corpo necessita tambem de cultura. A força é a belleza. Só as raças fortes e sadias são bellas. A gymnastica é a hygiene do corpo.

Os banhos de sol, a vida ao ar livre, o nudismo das praias européas — que tanto vem escandalisando a geração de hontem — tudo isto não é mais do que a moderna sciencia da cultura physica, condição principal de vida e saude.

A gymnastica é para o corpo, tão necessaria quanto o alimento.

Mas para obter resultados satisfatorios é preciso que seja uma gymnastica intelligente, obedecendo a um bom methodo. Assim sendo, alcançam-se verdadeiros prodigios. Engorda. Emmagrece, sem o perigoso resultado dos remedios e regimens. Faz crescer. Para obter todos esses maravilhosos resultados não é preciso sair de casa e frequentar um curso.

Para homens, mulheres e creanças, Mme. Jacqueline possue um excellente methodo de cultura physica, com todos os segredos da mais moderna sciencia.

A enorme procura deste livro prova de sobra o seu magnifico resultado; dá a saude ensinando ao mesmo tempo o segredo de obter ou conservar a belleza das formas.

Custa apenas 50$000 e encontra-se á venda na Praia do Flamengo 380.

Claudia

* * *

Da minha estante

Nada esperar neste mundo,
Não póde haver peior mal.
Quem espera, desespera,
Mas sempre espera, afinal.

*

O amor esquece... A amizade se esquece.

*

A amizade é a perfeição do amor.

*

A doçura é a plenitude da força.

*

Pedir a si mesmo vale mais do que pedir aos outros.

*

O erro de um momento torna-se a desgraça de toda uma vida.

MOVEIS DE VIME E JUNCO ?

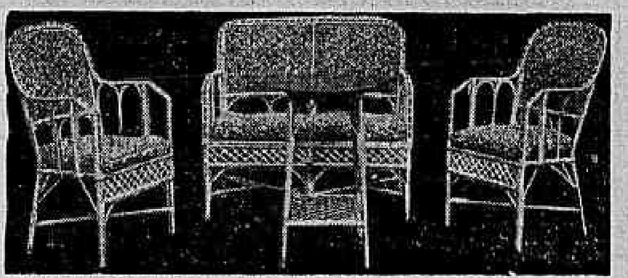

a CASA ROLIM é quo "FABRICA" os mais lindos e variados estylos, neste genero. Nenhuma outra compete com ella. Em bom gosto. Elegancia e preços.
10, RUA VINTE DE ABRIL, 10 — Telephone 2—3842.
(51428)

PETROLEO SOBERANA
UNICO PREPARADO SCIENTIFICO CONTRA A CASPA E QUÉDA DOS CABELLOS. — Vidro, 8$000. (49981)

MEMORIAS NOTAVEIS

José Escaligero — Aprendeu em tres semanas a Illada e a Odisséa e em 4 mezes as obras dos poetas gregos.

Justo Lipsio — Sabia de cór quasi todas as obras de Cicero e recitava os cinco primeiros livros da Historia de Tacito.

Magliabehn — Bibliathecario de Cosme III de Toscana, não só decorava um livro lido uma vez, como dizia precisamente onde se achava tal palavra ou tal phrase.

Leibnitz — Recitava Virgilio palavra por palavra.

Bossene — Sabia de cór Virgilio e Horacio, assim como a Biblia inteira.

Scipion — Conhecia todos os habitantes de Roma.

Simplicio — Amigo de Sto Agostinho recitava a Eneida ao inverso e sabia de cór as obras de Cicero.

Eva
O depilatorio ideal
todo tubo com talão de garantia.
remove commodamente cabello superfluo em 3 minutos, sem a minima irritação da pelle. Devolve-se o dinheiro si não der o resultado promettido.

Toda moça da alta roda
Que se preza, que tem zelos
Certamente se incommoda
Com seus atrevidos pellos!...

Experimentem!
e terá encontrado o que sempre procurava.
Tubo de experiencia 2$000 em sellos ou dinheiro aos distribuidores.
Distribuidores exclusivos: RIO — Caixa Postal, 419.
(31264)

Os tapetes orientaes

Os ricos e faustosos tapetes designados genericamente sob o nome de orientaes têm seu renascimento depois da guerra européa.

Não foi em vão que os enriquecidos á custa da grande hecatombe dispunham de milhões para decorar seus palacios. A nova aristocracia quiz deslumbrar o mundo com sua magnificencia; adquiriu valiosos quadros para improvisar galerias de arte e accumulou os tapetes mais raros e custosos.

Surgiu então uma especie de emulação para enthesourar valiosos moveis de estylo, objectos artisticos e estofos.

Os mercados europêus, com a renovação do trafico commercial entre os paizes occidentaes e os do Oriente — mediterraneos, e centro-asiaticos — viram-se invadidos pela variedade de tapetes orientaes. Como guiar-se em sua escolha?...

Para isso é necessario conhecer alguns elementos que trataremos de resumir nestas linhas.

Os tapetes orientaes podem-se dividir em quatro grandes grupos: os da Asia Menor, os do Caucaso, os da Persia e os turcos. Tambem se póde fazer esta divisão: os tapetes tecidos e os de malha.

Sobre a origem desta arte de confecção de tapetes não ha nada de positivo. Parece certo que os tecidos foram fabricados antes.

E só depois de se ter feito grandes progressos nestes appareceram os de malha. Na actualidade se confeccionam com agulha os tapetes chamados *"Kelim"* e *"Sumalk"*.

Nos *"Kelim"*, empregou-se o tecido com flores, porém agora vê-se nelles um desenho em forma de escadaria. Todos são de forma rectilinea, os outros são formados por duas grandes fazendas eguaes, similares, cosidas ao comprido.

Raras vezes se compõem de partes reunidas. Os *"Kelim"* grandes servem para cobrir os divans ou tambem como reposteiros. Estes são originarios da Asia Menor, especialmente nas proximidades de Karam e de Eszerune no Caucaso e na parte meridional dos paizes slavos.

Aos *"Kelim"* semelham-se pela confecção os tapetes *"Sumalk"*, nos quaes se nota o facto caracteristico de que no avesso ficam as pontas ou restos da lã. Muita gente não compra taes tapetes porque suppõe, por este facto, que vão se estragar ou se desmancha depressa. Mas, na realidade, o bom *"Sumalk"* é de grande duração.

Os tapetes de malha fazem-se desenho caucasico, de côres geralmente escuras, com alguma coisa branca e muito azul.

Os tapetes de malha, fazem se com lã de ovelha; alguns com pello de camello. Misturam ainda, mas raramente, seda com a lã. Exclusivamente de seda, só se fabricam na Persia.

Até 1860, a coloração da lã se obtinha essencialmente com côres tiradas com grande difficuldade das plantas e com o vermelho da cochinilla; mais tarde começou-se tambem, pelos pastores das mais longinquas tribus, a usar côres de anilina, que facilmente se apagavam.

Os tapetes procedentes da Asia Menor se fabricam em Usciak, Gullistan, Jordes, Eski-Scehir e Sivas. O tapete de Sivas comprehende os generos seguintes; colchas de cama, toalhas de altar, tapetes para moveis, mantas para cavallo. Os fabricantes dos tapetes Sivas foram famosos nos tempos passados e ainda hoje fabricam peças excellentes.

Os tapetes anatolicos de egreja têm um desenho especial. A parte central figura uma janella que termina em ponta ou cupula, e é sustentada por duas columnas chamadas, *nicho para oração* porque os musulmanos, quando rezam, a collocam com a ponta em direcção a Mecca. Do centro da cupula pende, no desenho, uma lampada, um recipiente ou ramo de flôres. Sobre a mesma cupula ha ás vezes um rectangulo irregularmente colorido, que tem umas inscripções, e um segundo rectangulo no baixo da janella. E' celebre a seguinte inscripção posta por um antigo operario em um desses tapetes: *"Não tenho outro refugio no mundo senão o teu umbral: minha cabeça não tem outra protecção senão teu portico"*. (Trabalho do humilde servidor, neste angulo bemdito, Mahsud de Kascialc, no anno 942).

Smyrna é o centro commercial destes tapetes da Asia Menor. O Caucaso parece que foi a região onde teve origem a producção dos tapetes orientaes, assim como aquella em que se começou a colorir a lã empregada para elles.

A confecção primitiva fazia-se com a lã em bruto e o desenho compunha-se do agrupamento das diversas lãs naturaes, brancas, cinzentas ou pretas.

Todos os tapetes do Caucaso são feitos pelos nomades e têm ás vezes uma malha muito fina.

Os tapetes persas são os mais famosos, entre os orientaes. O tecido persa comprehende quatro partes cujo conjunto forma o *"Déstes"* completo.

Esse conjunto de tapetes constitue a guarnição de uma sala. O que occupa o centro chama-se *"Miamé"*; os dos lados são os *"Kenaré"* e o do lado superior chama-se *"Serendas"*.

O tapete *"Kesciem"*, de malha bastante fina, é de um genero de malhas muito miudas que permittem contar trezentos mil pontos em um metro quadrado. O tapete *"Kismau"* de malha tambem fina, faz-se com lã macia porem muito resistente.

O *"Tabrir"* é egualmente muito fino: contam-se de 170 a 350 mil malhas por metro quadrado.

Os tapetes *"Mesched"* são os melhores productos de Korassau.

De muitos tapetes não se póde saber o ponto exacto da origem, por exemplo os que provêm do Iran occidental, os quaes são simplesmente denominados tapetes de Iran.

Os tapetes *"Bidgiar"* pertencem á especie mais pesada e resistente. Os de *"Ioragan"* mostram um desenho violento por constraste, são de lã tosca e trança de algodão, e tambem de grande duração. Nos tapetes *"Heris"* uma parte do veludo é pello de camello.

Restam-nos os tapetes turcos. Destes bastará recordar os *"Bochara"*, celeberrimos na actualidade; podem ter 200 a 400 mil malhas por metro quadrado: os *"Beschiri"*, os *"Belúcistau"*, *"Yomd"* *"Kisiliat"* e *"Kiva"* todos os quaes mostram uma coloração escura e um desenho bem menos variado do que os persas, com os quaes se classificam em geral.

ULTIMAS NOVIDADES PARA O VERÃO
"AO BICHO DA SEDA"
AV. ALMIRANTE BARROSO, 13
(em frente ao CLUB NAVAL)
(30554)

VISITEM
a importante secção a varejo da Fabrica de Sedas
SANTA BRANCA
Rua do Ouvidor, 127
com exposição permanente de sedas altas novidades em côres e estamparias.
POR PREÇOS CONVIDATIVOS

ELOGIO AO INIMIGO

(Catharina Milka Baratz)

Póde parecer-te estranho, inimigo meu, mas eu te quero bem!

Quero-te muito bem pelo mal que me desejas e que por isto mesmo não se realiza, pela tua constante preoccupação em me deprimir aos olhos de outrem, pela inveja que tão corajosamente patenteas!

Quero-te bem por seres tão dedicado e popularizares-me gratuitamente, por propagares com a elasticidade de tua phantasia os meus minimos movimentos, como se eu fosse uma celebridade cinematographica!

Vales, para mim, muito mais que um amigo, porque esse é burguez, benevolente, platonico e deixa-me indifferente emquanto que tu encarnas a indignação e a revolta, a paixão humana em toda sua verdade!

E's o symbolo da fraqueza e da imperfeição, mas eu amo a tua mesquinhez, a tua humildade moral, pelo que de real em si encerram!

Toda a vez que alguem me aponta o teu vulto, sempre encoberto com o véo da tua inseparavel companheira, a hypocrisia, sinto-me vibrar numa sensação estranha de força e de desafio! E, quando me falam de ti, encontro nos detalhes de tua calumnia tantos louvores á minha insignificante pessoa, que só me resta um sentimento de admiração pelo methodo original que empregas para fazel-o.

Gosto de tua covardia, que prova o respeito que me devotas! Do teu olhar desconfiado e medroso que te denuncia e que me traz um prazer mão! Gosto de tudo que me vem de ti, porque sabes dizer-me as coisas boas sem o auxilio do sorriso enfadonho e da sinceridade proclamada!

Tens a sciencia da cor, pois sabes realçar a alvura das minhas qualidades emprestando-lhes os matizes mais escuros! E és tão modesto, que nunca falas de ti! Ha tanta arte em te dares á conhecer, cuidando apenas dos outros...

Ainda te admiro, porque os meus verdadeiros defeitos é que tu não sabes ver; és tão bom, inimigo meu! A tua perspicacia se estende na proporção restricta da superficialidade e é isso a tua maior gloria para mim!

Eu te amo, pois, por tudo isso que me dás tão desinteressadamente, sem a minima affectação, desnudamente como o amigo o não sabe ser!

E, si bem que o meu amor por ti, venha de uma causa tão egoista, eu te louvo ainda pela faculdade que tiveste em inspirar-m'o.

TAPEÇARIA BRASIL
AV. PASSOS, 106
Ganha pouco - Vende muito

Roupas para Banho
O CAMIZEIRO
CATALOGO EM DISTRIBUIÇÃO

A Colmeia

Alvaro A. R. — Vou fazer o possivel para publicar os seus versos, mas provavelmente vae demorar. Quanto ao seu estudo social, póde envial-o quando quizer, pois terei muito prazer em o lêr.

Coração Isolado — R. G. do Norte — Não respondo pela secção de Graphologia; será melhor escrever novamente pois de certo a sua carta extraviou-se. Continue a cultivar a paciencia que é uma das grandes forças da vida!

Lina Caro — As collaborações que nos são enviadas publicamos, se possivel, e quando possivel, sem compromisso algum; assim, pois, é preciso esperar com paciencia. O soneto enviado não saiu por não estar perfeito. Quanto aos dois ultimos contos, não foram lidos ainda.

Ydy — Você não melindrou-me em cousa alguma, pois tem sido sempre muito gentil. E' preciso ser menos pessimista e mais confiante!

Clio Nyl — Piquete — Foi longo realmente, o silencio mas a Colmeia não esqueceu a abelhinha. Cumprimentos muito sinceros pelo premio do Instituto. Agora é preciso recuperar bem depressa a saude abalada e voltar ao Rio. A "Canção" está bonita e será publicada. Para distrair a doentinha, aqui vão os livros de R. Tagore: Mashi. Le Naufrage. La Fugitive. Souvenirs.

Fetiche — Itajubá — A primavéra e eu estamos muito orgulhosas por lhe haver-mos restituido a tranquillidade e a saude! Não queira fugir, com as andorinhas. E' sob o céo da patria que melhor se vive.

Berenice — Anda outra vez esquecida da Colmeia que está com saudades suas?

Comprehender, não é sempre facil; ha um verdadeiro abismo entre a geração passada e a moderna. Seja você um pouco a mamãe de sua mãesinha doente. Quando a gente se esquece de si mesma, é sempre um pouco mais feliz! A minha sympathia aqui vae, enviada para Fetiche, por Fitiche, a minha loulou côr de champagne.

Suxy — Gostei muito de saber que está melhor. Nã lhe dizia que o tempo póde muito? A idéia dos versos está bonita e eu agradeço os que tão gentilmente me dedicou. Mas a metrificação está imperfeita. Porque não os transcreve em pequenos poemas em prosa?

Rina — Não foi esquecimento, mas é que o tempo é tão escasso! E' difficil o conselho que pede, pois não conheço os seus gostos. Agrada-lhe a leitura? Posso indicar alguns autores. Está commigo o seu trabalho que muito agradou. Sabe cultivar bem a ironia!... Será melhor endereçar para a Colmeia os seus escriptos.

Carminha — Não recuso nunca uma amizade que vem a mim. Agradou-me a sua franqueza altiva, que parece sincera. Acceito pois a nova amiguinha com os seus "mil defeitos". Nunca procurei a perfeição nas creaturas... Mas porque toda essa tristeza? A alegria é uma força que devemos cultivar. Onde foi que viu "enthusiasmo" nos rapazes de hoje, quando é justamente um desanimo mortal que parece marcar a nova geração? Quanto a suas perguntas sobre a minha pessoa são difficeis de responder.

Pergunte a Sylvia Patricia... Vou publicar a Balada, se você tornar a escrever-me. Quer?

Helcynéa — Tanto melhor se a minha resposta foi levar-lhe um pouco de alegria. A prosa está bem melhor que os versos onde ha muita coisa a corrigir.

Magdala — A cura de seu mal, está naturalmente indicada: é preciso fazer quanto antes, uma estação de aguas. Porque não vae para Cambuquira? Não imagina que cidade adoravel! Estive lá, no Elite Hotel que é o melhor. Por preços modicos, terá alí todo o conforto moderno e optimo passadio.

Magali — Senti não estar em casa no dia em que telephonou; é melhor falar á noite. Por estes dias vou enviar o retrato.

VE'RA CRUZ.

LA REINE
Pó de Arrôs SUBLIME, ADERENTE E PERFUMADO
CAIXA GRANDE, 4$000
Deposito: PERFUMARIA MASCOTTE
Praça Tiradentes, 18 e 20 (esq. da rua Sete).
(31042)

Sedas de Luxo
Mas de um luxo economico
Offerecemos
... ás distinctas e elegantes senhoras e senhoritas cariocas os mais maravilhosos e modernos sortimentos da moda em
ESCOSSAIS
desenhos e padrões exclusivos nacionaes e estrangeiros por
preços excepcionaes
Os nossos sortimentos em
CREPES IMPRIMÉS
São sem eguaes em:
Côres
Desenhos
Qualidade
Preços
TECELAGEM FRANCEZA DE SEDAS
Praça Tiradentes, 79-81
RIO DE JANEIRO — Phone, 2-5628
Visitem-nos e Approveitem!
Fornecemos gratuitamente amostras para o interior
(81301)

PASTILHAS
RAPALLO

TOSSE, RESFRIADO
e ROUQUIDÃO ?
Exijam
Pastilhas Rapallo
á venda em todas as Pharmacias e Drogarias.
(51729)

CIRCULO VICIOSO

Quando o amôr põe alguem ao nosso lado
Abre-nos a porta de um jardim
Magnifico e sem fim,
Onde a esperança é uma cigarra inquieta
Cujo canto tão doce nos faz crer
Que está na companhia do ente amado
O segredo de achar e de colher
A rosa da ventura mais completa...
(Ah como é raro mesmo entre os amantes
Encontrarem-se as almas semelhantes!)

Então, embora a gente recomponha
Tudo o que trouxe a experiencia cruel
Dos amores
Anteriores,
Acceita o amôr que falha e a esperança que mente
E, sem sentir, palmilha alegremente,
Nesse deslumbramento de quem sonha,
Os caminhos cheirosos do vergel...

No fim — e quantas vezes a saudade
E' um calvario a cumprir! —
E' essa mesma impressão, por desventura,
De ter andado só, de estar num vacuo
Abrasado da mesma insaciedade,
E esse mesmo desgosto
De a porta haver transposto
Esbanjando thesouros de ternura
Para depois sair
Alma desalentada, corpo lasso,
Vazias mãos,
Braços pendidos de cansaço
Por tantos gestos lindos porém vãos...

CARMEM CYNIRA

AS CINTAS
Os MODELADORES
Os SOUTIEN-GORGE
da NOTRE DAME DE PARIS
SÃO CONHECIDOS E AFAMADOS
-PELA SUA ELEGANCIA,
SEU CORTE IRREPREHENSIVEL
E SEUS PREÇOS INEGUALAVEIS

DEPOSITO DE RETALHOS
Retalhos de todas as qualidades recebidos das principaes Fabricas do Brasil.
De sedas, voiles, tricolines, opalas, morins, e todos os demais tecidos.
R. DO COSTA N. 8 e 9-A VENDAS EM KILOS, FRACÇÕES E POR METRO.
(31037)

DUAS FLÔRES...

Folheando um livro muito velho, encontrei a primeira flor que tu me déste... Secca, desbotada, com um vago e indefinido perfume, ella se achava entre um capitulo de esperança e outro de desillusão... — Era uma rosa vermelha, bem vermelha, com sombreados escuros que lhe davam uma maciez de velludo... Lembro-me que fiquei com ella entre os dedos, e quando me apertavas a mão, ella se despetalou toda, caindo na calçada como pingos de sangue...

Depois, apanhei uma por uma, aquellas perfumosas petalas, beijei-as e guardei neste livro de frisos dourados, e paginas amarelladas, cheirando a sandalo... Aquelle sonho de felicidade que encheu de illusão e ternura a nossa alma, foi como a primeira flor, que tu me déste...

Durou um instante; no ultimo adeus, desfolhou-se, desfez-se como a rosa... Recolhi tambem, os restos do nosso amor... as recordações... E, no mais recondito do meu coração guardo a ultima flor, que me deixaste: uma saudade rôxa e triste, daquelle amor que foi meu um dia...

Helcynéa

Bri-soalho
(CÊRA QUE NÃO SE EMPREGA ESCOVÃO)
Dá lindo brilho no soalho, e sua applicação é facilima. Producto garantido. Lata grande, 5$000. Armazens, lojas de ferragens e Lojas Americanas. — Pedidos a
ARNALDO COUTO & Cia.
R. Miguel de Frias, 71
(51440)

Papeis Pintados
Não façam suas compras sem verificarem os preços e novidades da
CASA OCTAVIO
Á RUA DOS OURIVES, 60
Tel. 4-4030.
Amostras e orçamentos gratis
(30728)

O MEU PÉ-D'AÇO

Nos theatros de luxo, os espectadores deviam ter assento conforme estivessem vestidos: de casaca, poltrona; de brim, cadeira.

No Jury, o réo não escreve; no entanto, é a elle que dão a pena.

A um poeta, de sobrenome Meira, não será decerto agradavel que os amigos lhe perguntem: Como vaes de estro, Meira?

Geralmente, fica inutilisado, quando cae nagua, um livro novinho.

Um marquez hespanhol casou com a Dina, parisiense. Apesar de franceza, a fidalga hespanhola ficou sendo Dina marqueza.

Nem sempre o frade sente frio, quando está nú, com vento.

Em alguns casos, um bom Formulario Prático de Medicina é util, até mesmo quando um burro formúla.

Ha crimes que o dinheiro em ouro melhor encobre do que o dinheiro em cobre.

Ao descalço uma botina consola.

Certo hercules, ao que dizem, quebra ferro com os dentes. Conheço um melhor: masca arado.

Os aleijados são muitas vezes, na vida social, cavalheiros perfeitos.

O az da aviação, si desdentado, até para os extranhos é um az sem dente.

Não se deve escrever em papel ordinario, mas em papel luxo.

Pacifico Armando Guerra.

CINTAS
Promptas e sob medida
Córte rigoroso
Execução perfeita
CASA MORAES
Casa dos Elasticos
Assembléa, 107 — Rio
Fone -3419

(52000)

APOSENTOS ?
SO' NO
Hotel Ipyranga
Rua Joaquim Silva, 87 — PREÇOS MODICOS.

Consultorio de Belleza

Gina — Santos — Esses regimens atacam quasi sempre a saude; não devem ser feitos sem conselho medico.

Lolita — Não tem o que agradecer; tive muito prazer em servil-a.

Monique — Com muito gosto envio-lhe a receita tão gentilmente pedida: para acabar por completo com as sardas e as manchas que tanto enfeiam a cutis, não ha nada como o maravilhoso *"Leite de Rosas"*, formula scientifica de R. Palhano. Além de limpar a pelle, torna-a clara e macia qual as petalas de rosas. A' venda em qualquer perfumaria.

Clarinha — E. Santo — Não conheço o preparado ao qual se refere; por isto não o posso aconselhar.

Lily — Paty do Alferes — Respondi para o endereço enviado. Recebeu?

Marquesinha — Faz muito bem em confessar a sua vaidade; é o mais lindo peccado feminino!

O rouge melhor que conheço para os labios é o *"Arc d'Eros"* de Cedib; é o mais recomendavel tambem; não só por ser um bonito colorido de tom natural, como tambem — vantagem suprema — por ser absolutamente discreto... A' venda no Consultorio de Mme. Jacqueline, 380 Praia do Flamengo.

Maria Alice — S. Paulo — Pela sua reclamação vejo que não recebeu a minha resposta. Vou escrever novamente.

Manon — Sinto muito mas não attendo pessoalmente, só por carta.

Branquinha — Não ha de que; aqui continua a seu inteiro dispor.

Lia — Leia a "Palestra" do ultimo domingo que lhe ha de interessar.

EVA

DONAS DE CASA
OPTIMAS BATERIAS DE SUPERIOR ALUMINIO, PARA COSINHA
14 peças por 39$000
SO' NA
RUA URUGUAYANA, 89
Ferreira & Pestana
(GRANDE E VARIADO SORTIMENTO DE LOUÇAS, TINTAS E FERRAGENS DOMESTICAS).
(31045)

"Pellos do Rosto"
Cura garantida e sem dôr
DR. PIRES REBELLO
Av. Rio Branco, 104 — 1º and.
(51323)

AMARELLÃO - OPILAÇÃO
Tratamento seguro e garantido com os comprimidos de PHENATOL — considerado ha annos, entre os seus congeneres, o especifico da Opilação. Preparado com productos fornecidos pela firma allemã J. D. RIEDEL — BERLIM — BRITZ. Não exige dieta nem purgantes. A cura é confirmada pelo exame das fezes.
Com o emprego do — PHENATOL — e em seguida dos comprimidos de — FERRO ORGANICO — tem-se absoluta certeza da cura da Opilação e da Anemia produzida por essa molestia. A' venda em todo o Brasil. Correspondencia — Caixa Postal 2208 — Rio.
(51257)

A Pagina do Livro

Notas Criticas

Alfredo Severo — As falsas Bases do Communismo Russo — Flores & Mano, Editores — 1931.

E' difficil tomar attitude deante do livro que temos em mão. Quem não é communista, nem positivista, como nós, é forçado a encontrar motivos para applauso e para censura num trabalho deste genero, que é a critica do marxismo feita do ponto de vista comtista. Mas não se pode negar que o trabalho constitue uma serie de embargos que os partidarios do communismo difficilmente destruirão.

Tenho para mim que a orientação positiva, em Sociologia, como noutras sciencias, é decerto a mais fecunda, a unica que tem levado a conclusões seguras e scientificas. Mas então não é licito ficar em Comte: é mister passar a Durkheim, que neste terreno foi mais positivo, dando verdadeiro objecto á Sociologia. Dir-se-á que já o havia feito Comte, quando lhe attribuia por objecto a Sociedade. Mas a Sociedade para este não é coisa precisa, definida: não pode constituir objecto de sciencia. Este trabalho deve-se a Durkheim, porque foi elle quem lhe definiu a estructura, nos "aggregados", e a psychologia, a representação, nos "factos sociaes". E' discutivel até que ponto Durkheim é razoavel. Em todo caso, qualquer evolução ha de fazer-se, neste terreno, partindo de Comte, e passando por Durkheim.

Ora, os socialistas, que em geral se teem perdido em divagações mais logicas do que baseadas, tiram a origem de suas doutrinas nas suas razões subjectivas, mesmo quando fantasiados de materialismo historico. E a esse defeito de origem não escapa, em Sociologia, o proprio Comte.

O estudo dos factos sociaes, quer dynamicos, quer estaticos, não permitte a creação de nenhum "ismo". O positivismo, se contribue fecundamente para a sciencia offerecendo-lhe methodos e orientações, não chega a nenhuma sciencia directamente. Esse facto leva os positivistas a considerarem o seu espirito como "super-scientifico". Qualquer diria: "sub-scientifico".

O Autor conhece e aponta os defeitos capitaes do Marxismo. Um delles é o *presentismo*, ou a tentativa de romper o presente com o passado e o futuro. Outro é o facto *de classe* como phenomeno necessario e fatal.

Para um positivista, um phenomeno de luta é a negação da sociedade, que se baseia na Familia, na Patria, na Humanidade, "seres collectivos" que revelam a existencia de um "cimento agglutinante", o Altruismo.

Mas se ha defeito em explicar a Sociedade pela Luta de Classes, tambem há em a explicar pelo Altruismo, pela predominancia dos sentimentos de fraternização. Se a Luta de Classes deriva da dialectica hegelliana, que na Ideia vê sempre os três momentos These, Antithese e Synthese, tambem a concepção altruistica deriva de um pendor que se pode classificar de romantico.

Ao meu ver, o maximo defeito do materialismo historico está no anachronismo de attribuir ao passado e ao futuro a principalidade dos phenomenos economicos, coisa que se observa no presente, mas que a historia não autoriza a generalizar.

E' impossivel, numa critica ligeira, inventariar todos os topicos do livro de Alfredo Severo, que seria muito mais efficiente se, desapegado de Comte, tratasse de seguir a rota que o positivismo indica, mas não segue.

Teremos o maior prazer de acompanhar o desenvolvimento deste precioso livro, como se nos promette, num proximo volume.

*

Gondin da Fonseca — Poemas da Angustia Alheia — Livraria Quaresma — 1931.

São três poemas magnificos, magnificamente vertidos em vulgar.

A Ballada do Carcere de Reading (The Ballad of Reading Gaol), de Oscar Wilde, apparecenos ahi como o que pode haver do mais emocionante, e bem se justifica a opinião do Traductor quando nos diz que a obra desse hedonista só o enthusiasmo depois do ruidoso encarceramento que se sabe. Realmente, Wilde, estheta, era antes um virtuose, cuja producção parecia artificial, e pesada de ornamentos.

O Corvo (The Raven), de Edgar Poe, depara-se-nos traduzido por Gondin da Fonseca, e por Machado de Assis, como já era conhecido do nosso publico. E' evidente o intuito de provocar a comparação, crendo decerto Gondin da Fonseca que a sua versão é superior. Mas é difficil decidir. Talvez que um poeta encontre maior belleza numa que noutra, talvez que um professor descubra nesta a fidelidade que não vê naquella. Para nós, são duas bellas paginas, que valeram a pena de ser compostas.

Bastante sincera parece tambem essa *Confissão*, de Paul Claudel, que encontramos como chave do livro.

Gondin da Fonseca pode gabar-se de ter enricado a literatura nacional com essa valiosa contribuição.

*

Oscar Wilde — A tragedia de Minha Vida — Civilização Brasileira Editora — 1931.

E' uma excellente traducção daquella celebre carta de Wilde ao seu querido Bosie, a quem se dedicou e por quem se desgraçou.

E' a historia paradoxal de um amôr de perdição, que o leitor acompanha, interessado, da primeira á ultima linha.

Quando, no carcere, Oscar Wilde cantava

"No entanto (ouvi!) cada um
[mata o que adora:
O seu amôr, o seu ideal.
Alguns com uma palavra de li-
[sonja,
Outros com um duro olhar
[brutal"

tinha presente a sua tragedia, e mais ignominiosa que imaginar se possa.

A publicação desta carta está prohibida na Inglaterra, até 1950. Isso diz bem do escandalo que ahi produziria.

CANDIDO JUCÁ (filho).

LIVROS NOVOS

— *Baroneza Orczy* — "O Tyranno" — Companhia Editora Nacional — 1931 — São Paulo.

Continuamos a receber com muito agrado os livros que vem éditando a Companhia Editora Nacional. São todos elles de auctores escolhidos, versando assumptos palpitantes, e representam louvavel esforço por dotar o nosso publico daquellas obras que deliciam outras nações. Trabalho tipographico, como sempre, magnifico.

— *Breno Viana* — "Ensino e Profissão de Commercio" — Tip. Ferreira — 1931 — Guaratinguetá.

São applicações do Decreto 20.158 de 30 de junho do corrente anno.

— *Cleómenes Campos* — "Meu Livro de Amor" — Companhia Editora Nacional — 1931 — São Paulo.

Manifestar-nos-emos depois sobre este e outros livros desse illustre membro da Academia Paulista de Letras.

— *Clovis Botelho Vieira* — "Na Imprensa" — Estabelecimento Graphico Irmãos Ferraz — 1931 — São Paulo.

São artigos de combate politico pela Revolução, os quaes o Autor colligiu, como que para attestar a sua actuação, e a sua attitude contraria ao P. R. P., que "intempestivamente se procura reerguer depois de sua derrota pelas armas".

— *Guilherme de Almeida* — "Você" — Companhia Editora Nacional — 1931 — São Paulo.

Este é tambem consagrado immortal da Academia Brasileira de Letras. O seu livro merece detida apreciação.

— *Mario Vilalva* — "Fagundes Varella", sua vida, sua obra, sua gloria — Empreza Graphica Editora — 1931.

Reservamo-nos para ulterior apreciação.

— *Nelson Romero* — "Critica Nova" — A Encadernadora — 1931.

Estamos lendo com muito agrado.

— *Rafael Sabatini* — "Scaramouche" — Companhia Editora Nacional — 1931 — São Paulo.

Outro esmerado trabalho da Editora Nacional. "Scaramouche", como se sabe, foi o mestre de Molière, segundo a lenda, que delle conta os mais fantasticos episodios. Fizeram-lhe este epitaphio:

Cet illustre comédien
de son art traça la carrière;
il fut le maître de Molière,
et la nature fut le sien.

Floresta de exemplos

Meu mestre e caro amigo João Ribeiro teve a gentil lembrança de offertar-me um exemplar de seu ultimo livro — Floresta de Exemplos.

Quantos volumes compõem a bagagem do amado e illustre escriptor patricio? Pela face interna da capa não se pode saber, porque elle não os enumera, como o fazem geralmente os autores e principalmente os *nouveaux riches* das letras.

Presumo possui-los todos, menos algumas das obras didacticas, e menos tambem — com pesar o digo — essas *Paginas de Esthetica*, que são o florão mais rutilo da sua fama de escriptor.

Mas a lista é grande, e não ha nella um desses vazios, proprios os somente para augmentar a bagagem do auctor.

João Ribeiro é o typo do provinciano que se propõe a vencer na metropole, e realiza sua aspiração. Mas nem todos vencem como elle o fez, guardando o decoro da sua modestia, mantendo a dignidade de sua vida de homem de letras, que só confia no seu trabalho e no seu talento.

O matutinho pobre e desconhecido, emigrado de Sergipe, ha quarenta annos ou mais, chegou ao Rio sem protecção e sem recursos, a não ser o da sua intelligencia, que elle tivera o cuidado de cultivar com esmero para se impôr, como se impoz rapidamente, no magisterio e nas letras.

Já tendo trazido da provincia o gosto e o preparo dos assumptos philologicos, apresentou-se como auctor de um compendio justamente no momento em que Julio Ribeiro revolucionava o estudo da lingua portugueza com a sua famosa grammatica, que iniciava entre nós uma nova era nos dominios desses conhecimentos.

E o seu nome vulgar, que parecia, aparental-o com o philologo paulista, logo despertou a curiosidade publica e conquistou-lhe o interesse dos editores. Como professor, o moço sergipano havia ganho a partida, e entrava a leccionar nos estabelecimentos officiaes e nos particulares, nos quaes seus compendios de grammatica e de historia eram adoptados e divulgados em edições copiosas e successivas.

Mas elle tinha outras ambições. Auctor didactico para ganhar a vida, elle queria ser tambem escriptor para ganhar a gloria.

Creio que sua entrada para a literatura se fez através do circulo da *Semana*, folha literaria, que concretizou um bello movimento e agrupou em torno de si os melhores talentos da epoca.

Tinha já elle uma reputação solida e brilhante quando se tornou comensal da roda illustre da Revista Brasileira, cujo escriptorio foi a antecamara da Academia. Alli o conheci e o via frequentemente, falando pouco, e só quando era chamado á fala, ainda mesmo que se discutissem cousas de linguagem, que elle sabia mais do que todos.

João Ribeiro é um homem modesto, ou, mais especialmente, discreto. Elle sabe o que vale, mas não anda mostrando o que sabe. Acontece, porém, que se um estulto o irrita, elle sae do seu recato e põe em zurzil-o uma arte que deve ter aprendido com os *scalpers* norte-americanos, tal é a pericia com que arranca ás victimas o couro e o cabello.

Poesia, conto, chronica, ensaio, folklore, tudo tentou com exito esse espirito curioso e ansioso de achar seu caminho.

As faculdades de trabalho desse homem, que dá a impressão de um organismo doentio, se revelaram extraordinariamente, e com a idade ainda se mantêm em seu primitivo vigor.

E se dissermos ao leitor, que, verdadeiro varão da Renascença, João Ribeiro, ainda cultiva a pintura e a musica? Como amador é certo, e sem a presumpção de Ingres, violinista, mas com o gosto sufficiente para mostrar quão longe iria por esses caminhos, se tivesse tempo e lazer.

Seu espirito methodico conseguiu o raro equilibrio entre a acção utilitaria e a radiação espiritual: entre dois compendios apparece um livro de folga literaria, em que aproveita e coordena as elocubrações do seu talento creador. E nas revistas e jornaes seu espirito se derrama em chronicas, em contos e em artigos de critica.

João Ribeiro é um desses grandes trabalhadores que têm tempo para tudo.

Mas, em verdade, sua intelligencia sempre deambulou de preferencia no campo dos estudos de humanidades. A vocação primitiva, reforçada pela necessidade, tornou-se depois uma predilecção.

Grammatica, compendios de historia, anthologias, tudo elle vae lavorando não somente porque isso rende, mas tambem porque lhe dá prazer *Utile Dulci*.

Mas o literario vela, e dessa vigilia sae, por exemplo, a pequena obra prima, que é — *Paginas de Esthetica*.

O artista latente e o pensador subtil e profundo dão-se as mãos os estilista e perfazem essa joia que brilha nas nossas letras com um proprio e intenso clarão.

E agora, para lhe fazer parelha, elle nos premeia com — *Floresta de Exemplos*.

Este livro representa uma excursão de prazer através da historia e da lenda de varios paizes.

São anecdotas que seus dedos magicos transformaram em miniaturas de contos e por vezes em apologos, com a respectiva intenção moral... ou immoral.

Sente-se que o artista no afan dessa tarefa de ebenista, joga enlevadamente com as palavras e com as ideias, fazendo lembrar ora Montaigne, ora Lafontaine, ora J. P. Richter. Ha neste livro algumas passagens de forma tão apurada e tão brilhantes de atticismo, que, por um milagre da alchimia do talento, devem ter transformado em ouro puro as linhas de linotypo com que foram impressas.

Sua longa e diuturna intimidade com os escriptores antigos acabou por communicar ao seu estilo um leve sabor classico, um certo tom *vieillot*, que em outros pareceria pedantismo, mas que nelle é já uma caracteristica de sua expressão literaria. E, como se pensa sempre no professor ao lêlo, vae-se gozando o encanto das ideias, ora graves, ora chistosas, e ao mesmo tempo apreciando a trama grammatical da phrase, as disfarçadas intenções de ensinar ao leitor.

Ou será o leitor, que, deante da obra de um mestre, não recalça a preoccupação de aprender, e põe-se a notar todos os manejos de sua arte de compôr a difficil e caprichosa phrase portugueza?

Não sei; o que sei é que li as peças deste livro sem escopo didactico, como se fossem composições destinadas tambem a exemplificar os complicados ditames da syntaxe vernacula: pois que é uma *Floresta de Exemplos!*...

Mas é um livro, principalmente, de boa e pura literatura. A graça um tanto bonacheirona do mestre vae extrahindo de cada episodio o seu suco moral e nol-o offerece como um *exemplo* — não como um exemplo a seguir, mas como uma amostra das coisas da vida em sua multiforme e polychroma infinidade.

E ahi temos como um philosopho viaja no tempo e no espaço, vendo o passado e o presente, conversando com os antigos e os contemporaneos, sem sahir do seu gabinete, fazendo simplesmente o gyro de suas estantes ou apenas remexendo nos escaninhos da memoria.

Abençoada viajem essa, que nos valeu um livro encantador, sadio e repousante, um livro opportuno nesta época em que nossa alma, atormentada de duvidas, pára nesta encruzilhada do tempo, temendo descobrir o segredo do dia de amanhã...

NOÇÕES DE HISTORIA

DA

Literatura Brasileira

POR

AFRANIO PEIXOTO

Livro moderno, revelando uma technica inteiramente nova entre nós, não se limita á critica exclusiva da nossa historia literaria. Cada episodio vem precedido de interessantes quadros sobre o SYNCHRONISMO SOCIAL, que registram os principaes factos occorridos simultaneamente noutros paizes; e quadros em que é feita a SYNOPSE DA CIVILIZAÇÃO BRASILEIRA. e evidenciam as outras manifestações da nossa nacionalidade. Além desses quadros utilissimos, existem as NOMENCLATURAS biographicas e bibliographicas, que são o indispensavel remate.

Bello volume, com gravuras, e mais de 300 pag., encadernado. Preço, livre de porte, 10$000.

LIVRARIA FRANCISCO ALVES — Rio de Janeiro — São Paulo — Bello Horizonte —

(30602)

Livraria Francisco Alves

(fundada em 1854)

de PAULO DE AZEVEDO & Cia.

Rua do Ouvidor N°. 166 — Rio de Janeiro
Rua Libero Badaró N°. 49-A — São Paulo
Rua da Bahia N°. 1052 — Bello Horizonte

CORRESPONDENTES: Aillaud-Libraire — 96, Boulevard Montparnasse — PARIS
Livraria Bertrand — Rua Garrett, 73 — LISBOA

A livraria mais antiga do Brasil, editora e importadora de livros, dedicando-se especialmente a livros de estudo para o ensino primario, secundario e superior, e livros de sciencia em geral. Suas edições de obras didacticas, cuidadosamente feitas, são as que mais teem concorrido para a expansão do ensino em nosso paiz, não só pela competencia dos seus autores, como pelo preço extraordinariamente baixo pelo qual continuam a ser vendidas, apezar das circunstancias adversas que veem, cada dia mais, difficultando o esforço nesse sentido. Os livros escolares editador por esta livraria são os mais baratos, quer comparados com os demais feitos aqui, quer com com os feitos no estrangeiro.

A' Livraria Francisco Alves teem sido incorporadas, por compras successivas, 7 outras livrarias, e, por contractos, mais 3. Dispõe esta casa actualmente de grandes officinas proprias, só para as suas publicações, com secções de typographia, litographia e encadernação, onde funccionam 72 machinas diversas, inclusive tres grandes impressoras rotativas de alta producção. Além desta officina, a maior entre nós para a publicação exclusiva de livros, mantem permanentemente serviços auxiliares de impressão de numerosas edições em São Paulo, em Lisbôa e em Paris.

Nosso catalogo é remettido gratuitamente.

(31272)

UM VOCABULARIO PARA CONSULTAS

APROVAÇÃO DA ACADEMIA BRASILEIRA DE LETRAS

Rio de Janeiro, 13 de agosto de 1931.

Ilmos. srs. Freitas Bastos & CIA.
RIO DE JANEIRO

De ordem do sr. Presidente, tenho o prazer de comunicar a V.V. S.S. que a Academia Brasileira de Letras, em sessão de hontem, aprovou o parecer da Comissão do Dicionario, que reconhece estar de acôrdo com os preceitos do seu Formulario o livro "Explicação do Formulario Ortografico da Grafia Moderna", do sr. Candido Jucá Filho, e editado por VV.S. S.

Saudações.

O Diretor da Secretaria,

(Fernando Neri)

A 3ª Edição do livro de
CANDIDO JUCA' (filho)

GRAFIA MODERNA

contém um Vocabulario de Dificuldades, que, no genero, é o que há de mais prático.

90.000 vocabulos

foram passados em revista para a organização dele, registrando-se todos aqueles que se escrevem com Ç, CE; CI, H inicial, JE, JI, SC, X, e Z medial ou final, o que resolve qualquer dificuldade do novo sistema ortografico.

Um volume de mais de duzentas paginas, encadernado .. .. 5$000

FREITAS BASTOS & CIA., editores.

Rua Bethencourt da Silva, 21-A — RIO
Caixa do Correio, 899

(31271)

GAIVOTAS

A rebeldia da marinhagem na esquadra ingleza do Atlantico, ha poucos dias manifestada, foi um acontecimento que veiu, com seus reflexos, annunciar ainda mais a situação moral, politica e financeira de quem até agora conservava na mão o fiel da balança do mundo.

Quem rege os destinos das nações, chegou á conclusão de que a rainha dos mares tinha dominio excessivo e decidiu enfraquecer-lhe o prestigio, a força, fazendo com que colosso do mar do Norte tivesse os seus alicerces abalados, enchendo cada vez mais de realidade as palavras de Massilon deante do cadaver de Luiz XIV: *"só Deus é grande"*.

Parece que a Inglaterra foi longe, não dando limites á sua ambição e collocando sob o seu protectorado povos e territorios tão espalhados pela terra, que podia em todas as longitudes fazer tremular as suas côres soberanas.

Veiu portanto aquelle movimento pelo exemplo e consequencias pertubar-lhe a paz e iniciar-lhe o declinio. E o que mais surprehende em tudo isso é que apesar de ser a marinha britannica a menina dos olhos do seu povo vigilante e justamente orgulhoso da sua fama, fosse elle colhido inesperadamente pelo modo expressivo do rompimento de um silencio e tranquillidade, toda aparente.

Parece não ser sómente a diminuição do soldo o motivo; tudo faz crer que fala mais alto, o fim almejado, trabalhando nesse sentido uma poderosa mão que os conduziu á victoria no empenho da qual arriscaram as proprias vidas.

....

O antigo breviario da nossa marinha de guerra, e que deve ser o de todas as outras, rezava assim: *a subordinação é a base de toda a ordem, etc.*

Subordinação quer dizer: respeito, disciplina, obediencia, preceitos indispensaveis a serem cumpridos principalmente por quem veste farda.

SSubvertida a pratica daquelles principios, surgem as consequencias funestas: a desordem, a anarchia.

Assim acontece com o organismo humano quando elle foge da normalidade da sua marcha, assim acontece com tudo que existe sobre a terra.

O rigemen das barbaridades antigas, e que seria talvez o motivo mais imperioso a ser invocado, desappareceu.

Veiu a brandura a justiça nas leis mais humanas para os nossos irmãos, humildes, submissos; para aquelles que trabalham anonymamente na defesa e prestigio de sua patria.

....

Para exemplificar o que acima dissemos, vamos nos referir ao paiz cuja tradição de disciplina era terrifica e apavorante, isto é, a Russia, onde a bondade e a civilisação foram lentamente espalhando-se pelos quarteis e navios.

Esta impressão fica perfeitamente synthetisada num facto que define a posição moral do superior e do subalterno naquelle paiz.

Skryboloff, no tempo da guerra com o Japão, quando o povo ovacionava numa praça publica esse bravo official — foi detido por um pobre *moujick* que, de joelhos, pediu-lhe que o mandasse para a esquadra que ia partir.

O valoroso almirante fel-o levantar-se e commovidamente respondeu:

— *Farei a tua vontade* e beijando-o na face accrescentou: *agradeço-te, em nome do Czar.*

Czar queria dizer: o Imperador, a Russia, a Patria.

— *Vossa Honra não se esqueça.*

— *Eu nunca me esqueço daquillo que prometto.*

Mais tarde, o *moujick* foi um heroé.

DALGRIM

DECORAÇÕES MODERNAS
EM MADRAS, CRETONES, DAMASCOS, GOBELINS, ETC.
FACILITA-SE O PAGAMENTO
SEM AUGMENTO DE PREÇOS
ASA NUNES
65-RUA DA CARIOCA-67 RIO
(30901)

Malas para Viagens
desde 12$000, só na fabrica.
Rua São Pedro, 226, proximo á Av. Passos.
(G 05049)

OURO

A Officina de Ourives da Rua Republica do Perú, 40, sobrado (antiga Assembléa) compra qualquer quantidade de ouro e platina pagando ao melhor preço da Praça. Executa encommendas, concertos em relogios e qualquer reforma em joias.

REPUBLICA DO PERU, 40 — SOBRADO

(51414)

PERITOS ASSOCIADOS NO BRASIL
ESCRITORIO DE CONTABILIDADE E PERICIAS TECNICAS
— EM GERAL —
Informações com o contador João Baptista Regueira
Rua S. José n.° 18 — 1.° andar.
(F 29445)

«BRAZILIADA»

LEONCIO CORREIA

ATLANTIDA

....

Platão, radiosa flôr do genio humano, os olhos
Da alma pôs nesse mundo. As aguas, os escolhos
A distancia, o mysterio infinito do oceano
Guardaram, dessa terra, o insondavel arcano..

AMERICA

Quantos annos depois, quantos seculos, quantos
Millienios veiu após Colombo, os verdes mantos
Do mar, rompendo, achar a perola perdida,
E do seio abysmal dos tempos emergida?
Colombo! o semi-adeus, o sublime visionario
Que é como um grande sol, radioso e solitario,
Nos amplos céos da Historia...

Immortal creatura
Que, quanto mais além, com mais brilho fulgura.

A gloria é um fruto amargo e doloroso: tel-o
A' mão, é ter, tambem, o maior pesadelo:
O despeito, o rancor, a inveja, a hypocrisia
São os vermes fataes que o róem, dia a dia,
Até vel-o rolar no chão, apodrecido...
E' um trabalho de sapa, um labor sem ruido.
Colombo conheceu do seu saber o travo;
De um luminoso ideal — aguia arrogante — escravo,
Errou sombrio e, ao céo auxilios supplicando
Para a realização do sonho formidando,
No pedir e soffrer culminou o seu fado;
Da Genova orgulhosa o orgulhoso Senado
Proclamou-o impostor, hystrião, aventureiro
Que queria saber mais do que o mundo inteiro,
Em vão á patria quiz dar a suprema gloria
De se tornar maior nas paginas da historia
Do que tudo que até então se tinha visto,
Apenas exceptuado o clarão, que foi Christo.
Mas nada a demoveu. Ao grande filho, pouco
Faltou para o fazer passar por triste louco,
Não se lhe quebrantou a fé massiça e ardente.
Avante! Proseguir! Caminhar para a frente!
Dentro do sonho infindo, a que sua alma irmanara,
Com divina intuição, o mundo desvendara,
Vivo, como um luar, nas tradições do Egypto.
E da alma lhe irrompeu o doloroso grito:
Como ficar do anonymato á beira?
Como morrer inédito na historia
Elle, que figurava a historia inteira
De um seculo de gloria?
Elle, que mais que o grego do mar Jonio,
Mais que o carthaginez, mais que o phenicio,
Um ensejo propicio
Achava para
Incorporar da terra ao patrimonio
Thesouro immenso de riqueza rara?

Agora, em Portugal... Mas o rei lusitano
Protela, e o trâe. Dos seus marinheiros, o oceano,
Ordena, a um, perlustrar, perito, illustre, luminoso.
De Colombo seguindo o desenhado rumo...
Um violento temporal sobre elle se arremessa,
E fal-o retornar a Lisbôa, com pressa,
Na alma do visionario odio surdo se assanha
Então, e eil-o a partir para as terras de Hespanha...
Numa noite de frio, uma noite de vento
E chuva, o filho ao braço, ás portas de um convento
Bateu; e frei João no sagrado recinto
O acolhe. O filho vae faminto, está faminto
O pae. Se ha vinho e pão no cenóbio severo,
Porque negal-as, pois, o sacerdote austero?
Em lhes dando alimento, em lhes dando agasalho,
Servia frei João a Deus com esse trabalho,
Ora, Colombo o irmão mandado tinha á França
E á Inglaterra, porém em vão. Toda a esperança
Morrera, desse auxilio. Isabel e Fernando
Estavam, em Granada, a mourama guerreando,
— Derradeiro reducto em que ao sol era visto
O crescente do islam em frente á cruz de Christo,
O desanimo quasi o subjuga e o abate...
Avante! abandonar o campo de combate
Sem derrota ou victoria' é coisa que deprime;
E ante os olhos de Deus — que sacrilego crime
O serviço negar, por causa de uma guerra,
De lhe dar mais fieis, maior tornando a terra,
Mas eis que um grito ecôou pela Hespanha: Granada
Se rendeu!

Essa praça, invencivel julgada,
Se rendeu!

Frei João, que a Colombo acolhera
Dos reis ao confessor, ao irmão Talavera
Recommenda-o. Então, a rainha recebe

O genovez. Com elle o plano audaz concebe
D'"el levante por el poniente" nova rôta
Rasgar no immenso mar, em busca á terra ignota.

Em Palos. Mez de agosto. O seculo agonisa...
Tres minusculas náos. Da alvorada a indecisa
Claridade nos céos aponta. Triste, guaia,
Sobre pedras batendo, o mar soturno. A praia
Acorre a multidão, alegre; cedo, embora,
Agglomera-se, e ao Deus de Hespanha pede e implora
Toda a benção do céo para os que vão, em bando,
Partir, a alma da raça, heroica, transportando,
Surgem Colombo e os seus audazes companheiros...
Que momento! Um delirio immenso! Os marinheiros
Têm sorrisos na bôca e lagrimas nos olhos!
Das almas revolvendo os intimos refolhos,
Os que ficam têm medo, e os que se vão têm gana
De partir, a gritar toda ancia da alma humana!
Tres minusculas náos do mar na immensidade!

Vão rumo ao ignoto? Não! Rumo á immortalidade,
Rumo á gloria, ao porvir... Desse oceano profundo
Vae, das ondas, surgir um assombroso mundo!

Poucos dias depois de deixar as Canarias,
Deante da immensidão das aguas solitarias,
Deante da solidão dos mares, infinita,
A marinhagem sente a alma inquieta e afflicta,
Um desanimo amargo... O intrépido Almirante,
Elle, sómente, escuta a voz intima: Avante!
Bradar-lhe. A dôce fé, invencivel e forte,
Fal-o encarar, sereno, os perigos e a morte,
Sonda, á mão, sob o olhar a bussola guiadora,
E'-lhe o céo, é-lhe o mar visão consoladora
De que lhe ha-de livrar do olvido criminoso
O nome...

Um facto, emtanto, occorre, mysterioso,
Que faz com que ao Almirante a maruja deteste:
Da bussola se volve a agulha para o Oéste,
Em vez de se voltar para o Norte. Entre apôdos,
Pragas e maldições ao chefe, presos, todos,
De um panico terror, resam, choram, soluçam,
E o tumulo no mar já vendo, se debruçam
Sobre elle, anciosamente e delirantemente,
"Pois joguemol-o fóra. E' hypocrita ou demente".
"Tendes medo, hespanhóes?" A alma da Hespanha, altiva,
Nesse instante se ergueu, heroica e rediviva,
Nesses homens do mar, que se dispõem a tudo:
Homens de duro olhar e cenho carrancudo,
De tal momento em deante numa esperança immensa
Trazem no coração, palpitante e suspensa,
A estratificação de nuvens, no horizonte,
Alcança as proporções de uma costa ou de um monte...
Mas logo se desfaz a illusoria miragem,
E mais triste se torna a intermina viagem,
Já receio não hão de risco, que lhes tome
O espirito; porém, os ameaça a fome,
E ante essa perspectiva horrorosa, a revolta
O fatidico vôo extravagante solta,
Tremulo, um official: "olhae!" disse a Colombo,
"As vélas desta não como as azas de um pombo
Em meio do deserto... Estamos condemnados
De fome a succumbir, por mal de nossos fados,
Ouvi: não mais traições; basta de aleivosias:
Voltemos, ou sereis homem ao mar". Tres dias
(O Almirante implorou) "findos os quaes, se, acaso,
Não virmos terra, então voltaremos... No prazo
Improrogavel que ora eu assignalo, juro
Que ha-de ficar o céo completamente escuro,
E ha-de o sol se sumir. Nesse, da natureza,
Pesado luto, vós ides ter a certeza
Do castigo de Deus á pouca fé que tendes
No seu poder. Talvez vejaes fantasmas, duendes,
Sobre as ondas do mar... Talvez, mas vereis, certo,
Amanhã todo o céo da luz do sol deserto..." (*)
E a treva, no outro dia, encheu tudo. Obedientes

Olhando-o com terror e com pasmo crescentes,
Sentiam que no olhar desse homem refulgia
Qualquer coisa do céo que de assombro os transia,
Entretanto, não mais Colombo tem descanço:
Sonda o fundo do mar, da não registra o avanço
E nota, com prazer, que passaros, em bando,
Pequenos, passam no ar, as azas tatalando...
Vê ramos, ao saber das aguas, arrastados,
Grossos troncos por mãos humanas trabalhados...
E' a conquista do ideal que, veloz, se approxima!
E que dôce esperança anda a sorrir, lá em cima!
"Ferrar vélas!" ordena. A tarde cáe. Que ancelo
Pelo sol de amanhã, rasgando o escuro selo
Da noite! Os corações, precipites, a custo
Soffream a emoção desse momento augusto!
Tenue luz movediça
A escuridão escassamente fura;
Essa — a luz da justiça,
Da glorificação futura;
Essa, a que, vencendo a treva,
Fez-se epopéa e claridade,
E de Colombo o nome leva
Ao templo de ouro da immortalidade!

Meia noite... Onze de outubro...
Noite, da historia nunca mais extincta...
"Terra!" bradou Rodrigo de Triana,
O gageiro da "Pinta",
E quando no horizonte, immenso e rubro,
O sol, a luz jorrava, soberana,
Illuminando tudo,
— Mudos os marinheiros,

E o Almirante, mudo,
Deante dos morros altaneiros,
Das verdes terras refulgentes
Beijadas de ondas claras e fugaces,
Sentiram pelas faces
Correr, em fio, as lagrimas ardentes!...
E de joelhos, como verde palma,
Offertaram a Deus, por entre preces, a alma...

Nesse instante immortal da historia do planeta,
E' o homem, como Deus: crêa um mundo... E esse mundo
E' um encanto, e será, no futuro, a vedeta
Da transfiguração do odio no amôr profundo.

Atlantida! Brasil! America! O passado,
O presente, o futuro — os élos rutilantes
Do invisivel grilhão, pelo Tempo forjado,
Entre angustias febris e sonhos palpitantes...

America — esplendor! Brasil — deslumbramento!
Continente de ideaes! terra maravilhosa!
America! Brasil! Eterno monumento
Da civilização á marcha victoriosa!..

(Do poema "Braziliada").

(*) — Colombo já tivera tido noticia do eclypse solar, annunciado para o dia 10 de outubro de 1492.

NO MUNDO DA TÉLA

(Continuação da 8ª pagina)

na téla silenciosa, e a brilhante Ruth Chatterton nos palcos newyorkinos. Com Janet Gaynor, apparece Warner Baxter, o soberbo astro de "Renegados" e tantas outras obras de arte. Alfred Santell dirige este film da Fox Movietone, cuja apresentação será por todo este mez no Cinema Odeon.

DREYFUS – Programma Serrador

Não me cabe descrever a cerimonia atroz da degradação militar, preludio feroz da expiação sobrehumana que se abriu hontem para o malfadado. Essa cruel solemnidade horrorizou a Europa".

Aqui está um periodo escripto pelo grande Ruy quando, exilado escrevia as suas celebres "Cartas de Inglaterra". Elle foi dos primeiros que se horrorizou com o famoso "caso" dessecando-o, mostrando a innocencia de Dreyfus.

"Quando, ao empuxão do executor, o kepi lhe desceu sobre os olhos, a mão levantou-se-lhe como invocação de um innocente: — Por minha mulher e meus filhos — exclamou — juro que sou innocente! Viva a França!..."

Este um outro periodo arrancado das "Cartas de Inglaterra", e si os notamos aqui é que com elles se illumina a téla para o espectador que vae ver alli correr esse romance verdadeiro e historico, e nem por isso menos sentimental e emocionante, essa historia commovente que apparece agora como film com o titulo de "Dreyfus".

Dreyfus", portanto, como film, vae dizer-nos quanta razão tinha o eminente brasileiro Ruy Barboza em suas apreciações daquella época sobre o "caso".

O film que o Programma Serrador vae apresentar — "Dreyfus", é uma obra de grande valor que vem alcançando, na Europa grande successo

"Dreyfus" nos narra tudo o que houve a respeito, desde o desapparecimento dos papeis importantes do archivo do exercito francez, a suspeita contra Dreyfus, a accusação sem provas mas baseada em que, sendo elle o unico official judeu do Estado Maior sobre elle deveria cahir a culpa! A sua letra se parecia um pouco com a de umas informações a legação estrangeira...

"Dreyfus" mostra-nos quem é o verdadeiro culpado, mas como a acção do verdadeiro traidor foi acobertada, com mêdo do escandal-o; mostra-nos os gritos de innocencia da victima, e quanto soffreram sua esposa e seu irmão; apresenta-nos Zola, Clemenceau, o grande coronel Picquart, trindade que se bateu pela justiça, que era a da innocencia do pobre Dreyfus; revela-nos o processo em todas as suas minudencias, a vida do condemnado na Ilha do Inferno, a acção dos que o defendiam até que conseguiram provar a sua innocencia e trazer a sua rehabilitação, doze annos depois!

"Dreyfus" é um film que está fazendo furor por toda a parte onde passa. A acção é desenhada magnificamente bem, e a interpretação de Fritz Kortner no principal papel é simplesmente admiravel, e se diria que elle se incarnára na pessoa da victima do odio de tanta gente que tinha mêdo á verdade e ao escandalo.

O Programma Serrador adquiriu "Dreyfus", como tem adquirido tantas obras de arte e de grandiosidade, e quando mandou vir ao Brasil esse trabalho monumental, tinha já a certeza do exito que ha de alcançar com elle, o que se dará dentro de pouco tempo.

TERRA VIRGEM — Metro Goldwyn-Mayer

Eleanor Boardman e Gavin Gordon numa scena de "Terra Virgem", producção da Metro Goldwyn-Mayer que o Eldorado escolheu para o seu programma desta semana

MAURICE CHEVALIAR EM O TENENTE SEDUCTOR – DA PARAMONUT

Dos films de Lubistch, a gente pode dizer que são cada vez maiores e cada vez melhores. E' facil verificar a verdade disso a uma simples observação: se grande foi "Alta Traição", film de Jannings, maior foi "Alvorada de Amor" e grande foi tambem "Monte Carlo", film ha pouco visto pelo Rio de Janeiro.

Mas, nessa ansia de subir sempre mais, de cada vez mais caminhar para a perfeição, o famoso director não parou na conquista dessas glorias a acaba de fazer film maior, mais empolgante e mais admiravel: "O Tenente Seductor".

Pode-se dizer, da nova realização de Lubitsch, que elle reuniu no film todas as maravilhas que disseminou em "Alvorada de Amor" e "Monte Carlo". Sim, porque o trabalho tem, simultaneamente, mais belleza, mais apparato, mais vida e mais luxo do que tiveram ambos aquelles films.

O papel principal do trabalho cabe a Maurice Chevalier o qual tem, nessa obra, a sua maior creação. Elle é o tenente que seduz, o homem magnifico ante o qual se curvam, no film, todas as mulheres e ante o qual se curvarão tambem todas as mulheres que o virem, na platéa.

Cludette Colbert e Miriam Hopkins são as companheiras de Chevalier no trabalho. Ambas lutam pela conquista do galã e ambas conseguem coisa unica: seduzir Chevalier, sim, seduzindo tambem o publico...

QUE NOITE! – no Eldorado

Oliver Hardy e Stan Laurel vão viver, toda esta semana, no Eldorado alguns momentos impagaveis na comedia — "Que Noite"! — da Metro Goldwyn-Mayer, uma parodia deliciosa aos films de mysterio.

BEAU GESTE NO "PATHÉ"

"Beau Geste" é um drama de uma infinita belleza moral.

O affecto immenso que liga tres irmãos, é deveras emocionante, e é esse affecto que dá logar as scenas mais tocantes. Lances de heroismo, de dedicação, de sacrificio e de desprendimento pela vida, bordam o argumento dessa obra prima, que se chama "Beau Geste".

A passagem da Legião Argelina, pelo deserto do Sahara, sob um sol abrasador, é realmente impressionante, e não menos impressionante, é o aspecto da fortaleza de Zinderneuf, cujas ameias se acham guarnecidas por cadaveres!

O elenco de "Beau Geste" é extraordinario: Ronald Colman, Neil Hamilton e Ralph Forbes, os tres irmãos e tres grandes amigos. Alice Joyce, a aristocratica e bondosa tia.; Mary Brian, a encantadora priminha; Noah Beery, o máo e perverso sargento; Norman Trevor, o valoroso major e Victor Mac Laglen o soldado heroico e brincalhão.

"Beau Geste" é um drama que se vê sempre com satisfação, e cada vez proporciona esta admiravel obra, uma emoção nova e novas revelações de bellezas.

"Beau Geste", não esqueça o publico — será amanhã exhibido no Pathé.

O FALCÃO MALTEZ — WARNER FIRST

Ricardo Cortez vae voltar novamente em um film onde póde empregar todo seu irresistivel poder de seducção, "O Falcão Maltez", da Warner First, que vamos ver dentro de poucas semanas é uma historia bastante movimentada e palpitante... Por si só o thema seria o sufficiente para fazer do film o espectaculo dos mais agradaveis... Avalie-se, então, quando essa historia é divina por um actor do quilate de Ricardo e, o que mais é, ao lado da veterana e perigosissima Bebe Daniels! Em "O Falcão Maltez", Ricardo se mostra um conquistador inconquistavel, embrulhando os maridos e "tomando" o dinheiro das "deusas" Una Merkel, uma linda lourinha "daqui" é outra sua apaixonada e tão camaradinha, que ella é quem mais o auxilia na conquista dos corações.

"O Falcão Maltez" é mais uma grande victoria da Warner First que não tardaremos a applaudir.

Fabrica de Carimbos
precisa agenciadores
172, Rosario
RIO
(51588)

PARA TODA e QUALQUER DÔR
LINIMENTO GAÚCHO
(48384)

VENTRE-SAN
Regulador do Apparelho digestivo. Deps. R. da Constituição, 20 — Rio — R. Florencio de Abreu, 112 — S. Paulo
(G. 05592)

AGENTE - VENDEDORES
GRANDE COMPANHIA DE TERRENOS OFERECE COLOCAÇÃO PARA AGENTES. CARTAS COM INFORMAÇÕES, NOME E ENDEREÇO, A J. G. H. B.; NESTE JORNAL.
(31203)

GRANDE DEPOSITO DE HARMONICAS
S|A. M. DALLAPE' & FILHO
Stradella - (Italia)
Harmonicas de luxo. Grande marca universal. Ultra elegantes.
PEÇAM CATALOGOS AO CONCESSIONARIO EXCLUSIVO NO BRASIL
João Sartorello
LINHA (Est. de Paulo) SÃO JOÃO DA BOA VISTA
(51205)

Casa Universal
Bicycletas Inglezas de corrida e de passeio, Pneus, Camaras de Ar e Accessorios em geral para Bicycletas. O maior e mais completo sortimento no Brasil. Sou o representante e depositario geral das principaes fabricas da Allemanha, Inglaterra e França, sendo os preços os mesmos das fabricas. — Peçam Catalogos e Preços. — J. Carreira Junior — Matriz: Rua Visconde de Maranguape n. 36, Rio de Janeiro. Filial em São Paulo: Avenida São João, 193, São Paulo. (51719)

Villa Valqueire — Jacarépaguá
TERRENOS EM PRESTAÇÕES
Terrenos de 10x50 situados em ruas acceitas pelo Decreto Municipal nº. 2.700 de 7 de Dezembro de 1927, publicado no "Jornal do Brasil", de 8 de Dezembro de 1927, á Estrada Intendente Magalhães (Rio-São Paulo).
Casas em prestações
Local saluberrimo — Omnibus, Agua e Luz Electrica.
Plantas e informações:
Agencia em Cascadura — Rua Nerval de Gouvêa, 111.
Agentes autorisados — Escriptorio Central de Terrenos a Prestações — Rua do Rosario, 103 - 1º andar. — Séde da Companhia: — Praça Floriano, 31|39 — 2º andar. (51643)

EU ERA ASSIM
CHEGUEI A FICAR QUASI ASSIM
TOSSIA HORRIVELMENTE MAS GRAÇAS AO MILAGROSO
JATAHY PRADO
CONSEGUI FICAR ASSIM
COMPLETAMENTE CURADO
AGENTES GERAES: ARAUJO FREITAS & CIA., OURIVES, 88
(51309)

UM GRANDE HOTEL COM PEQUENAS DIARIAS
HOTEL AVENIDA
Capacidade para 500 hospedes. O ponto mais central da cidade.
Agua corrente e telephone em todos os quartos. — Correspondencia com o Rio-Hotel e Hotel Vera Cruz.
DIARIAS A PARTIR DE 25$000
End. Tel.: Avenida — Telephone C. 4948
F. CABRAL PEIXOTO
(51996)

MOVEIS
TODO MUNDO ANNUNCIA BARATO, MAS A CASA VERDE AINDA MAIS BARATO VENDE E FACILITA PAGAMENTO SEM AUGMENTO DE PREÇO. Catalogos com 70 photographias. Envie 1$000 em sellos.
SENADOR EUZEBIO, 88
S. PINTO DE FIGUEIREDO
(51679)

O QUE É UMA CASA DE CAMPO

por J. CORDEIRO DE AZEREDO

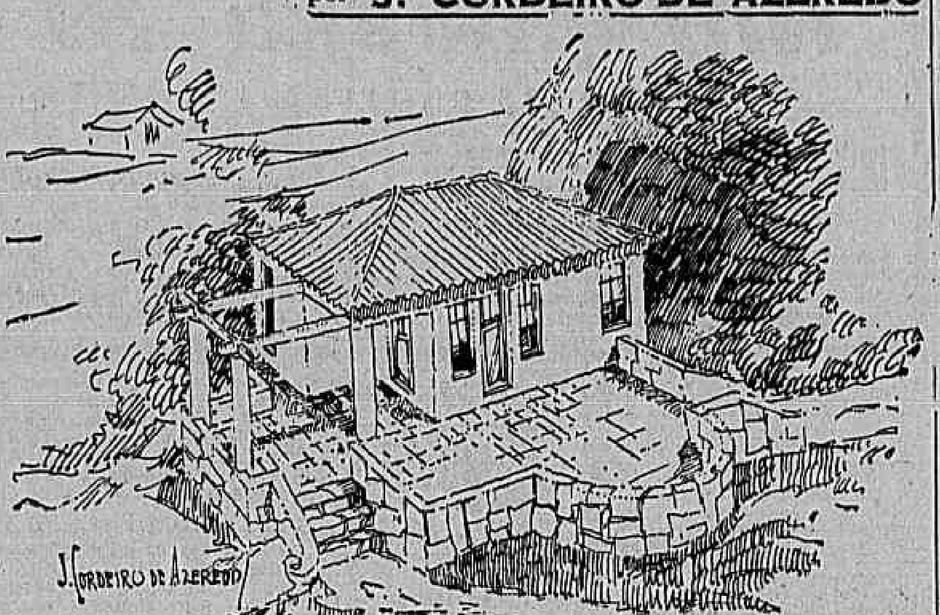

De Patrocinio, no Oeste de Minas, nos chega uma longa carta, na qual o seu signatario lastima o fracasso do concurso instituido pela revista "A Casa", porque essa revista — diz elle — muito concorre para melhorar as construcções no interior do paiz, onde faltam architectos orientadores do bom gosto. Pede para supprirmos pelas suas paginas e destas columnas essa deploravel lacuna, publicando typos de casas que se adaptem aos costumes e ás condições economicas do povo no interior, como sejam casas modestas, para campo e, principalmente, para nucleos proletarios.

A degradação artistica em todo o nosso paiz, infiltrada desta Capital, provém de que queremos fazer uma architectura de ficção, phantasiosa.

O nosso vezo de imitação das coisas extraordinarias dos Estados Unidos, contribue para a desarticulação do nosso organismo artistico. Querer copiar-lhes certos habitos é attribuir a nós mesmos uma qualidade de millionarios, quando as nossas condições economicas são deploraveis.

Com a sua propaganda intelligente, feita em torno de assumptos domesticos, chega até nós a proporção do conforto que desfruta o povo norte-americano. São os apparelhos electricos para toda a serventia que a propaganda imprima, demonstrando, por exemplo, que a dona de casa, com limpeza, conforto e hygiene, pode lavar roupa, pratos e panellas, assim como pode costurar, conversar com a visinha e ser affectuosa para com o marido e os filhos, sem que a lida do lar a exhauste.

São outros tantos objectos de conforto do lar que em torno se aureolas fulgurantes criam que enthusiasmam o povo e animam principalmente o leitor estrangeiro, esquecendo que no paiz do dollar tudo é possivel e relativamente facil, porque ha dinheiro.

E' fora de duvida que a propaganda americana e o seu systema intelligente de commerciar, têm contribuido para o desatilado gosto, já quasi estygmatisado em nosso organismo social, porque o povo não encara senão o conforto americano, não vê outra coisa senão os bangalous com armarios e com arcos que dividem os *living-rooms*.

Uma casa modesta deve ser sempre modesta e não ir alem de uma casinha simples no trato das linhas architectonicas e não ter, por exemplo, nenhum elemento que lembrem louçinhas medieval nem torres de castellos, nem linteis com brazões heraldicos encimando as entradas, como infelizmente muitos aqui querem emitar.

Como a propaganda americana, a revista "A Casa concorre implicitamente para o mesmo mal. Diz o missivista que ella é que tem ditado o melhoramento de construcção no interior. Mas é que de nada vale copiarem os projectos insertos nas suas paginas; sempre é necessaria collaboração do profissional, porque a menor alteração, seja devido á natureza do terreno, seja devido á modificação de qualquer elemento, basta para desvirtuar o conjuncto de uma concepção architectonica. Nós sabemos como essas coisas se fazem. Entremeiam-se motivos de uma fachada com elementos de outras.

Dir-se-ia que alguem, querendo fazer uma composição literaria, encaixasse phrases gigantes de Ruy com outras de Machado de Assis e Eça, e conseguisse um pensamento. Tanto é impossivel isso em literatura, como em architectura compor com elementos copiados de uma e de outra producção artistica.

O individuo que manuseia a revista qual catalogo de casa — como infelizmente a maioria assim faz — nem siquer sabe escolher o typo que lhe convem. Se soubesse, copiaria tal e qual o modelo. Mas não.

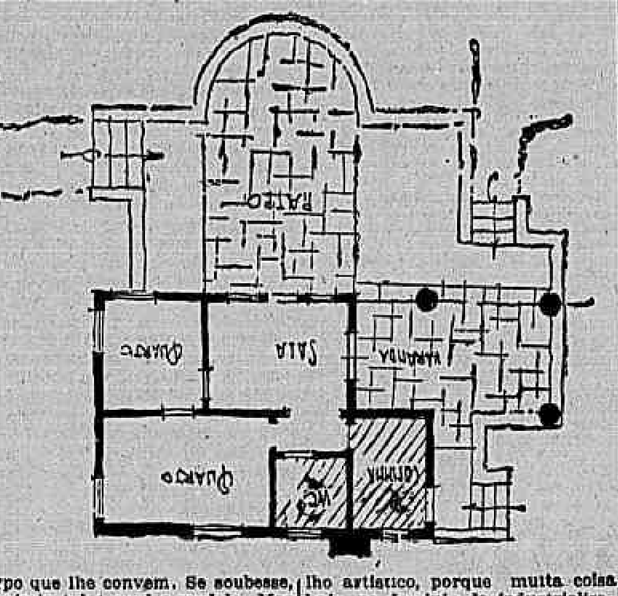

Aqui temos um "croquis" de casa de campo que offerecemos hoje aos leitores do interior. Como vêem, a disposição da planta é o que se pode imaginar de mais singelo. Todo esse encanto de primeira impressão está no arranjo simples, contornando o predio: um terraço amplo sustentado com pedras seccas, rusticamente arrumadas, uma pergola rematando a varanda e escadas toscas, dando para o terreno desnivelado, e nada mais.

Na cidade, onde os terrenos são caros, não se podem fazer typos como estes; mas no campo é facilimo, podem ser variadissimos e muitos delles, perfeitamente executados pelos proprios proprietarios.

O poço, tão util, pode servir de adorno, quando collocado num pateo.

Estes typos de casas quanto mais rusticos mais interessantes. E estamos certos de que, pelo mesmo preço de uma casa banal, poder-se-á construir uma artistica e interessante. Tudo depende de confiar ao architecto o projecto, seja elle simples como fôr. Não para elle fazer o que muita gente pensa: enchel-o de motivos para ter-se uma amostra de todos os estylos. Perguntaremos aos leitores se percebem neste "croquis" alguma coisa de extraodinario ou de retumbante? Não, tudo é simples e espontaneo. Assim é que devemosos encarar o problema architectonico; é como fazem os grandes architectos.

Entretanto, muito mais do que as difficuldades dessa natureza são as de decoração. E não é só no interior, senão tambem aqui que essa falta de gosto impera. Não é difficil demover tal impecilho artistico, porque muita coisa hoje, no dominio da industrialisação artistica, nos vem facilitar. Nada é mais barato, adequado e interessante como o papel pintado por exemplo para a decoração. Concebido e executado pelos melhores artistas decoradores, o papel offerece-nos prompta applicação o. Em geral os objectos feitos em série são inestheticos. Mas com o papel isso não se tem verificado porque, além do cuidado de fabricação, a sua collação requinta num segredo de arte. Nós sabemos que no interior o papel não é muito usado, por isso que faltam artistas colladores e tambem representantes commerciaes dessa interessante industria artistica.

Por que não se intensifica a propaganda desse producto pelo interior?

A TELHA
DE FABRICAÇÃO DA COMPANHIA
MATERIAES DE CONSTRUCÇÃO
marca LUDOLF & LUDOLF, não tem rival em qualidade e em preço. Vende-se em todos os negociantes de madeiras e outros materiaes.
Escriptorio: RUA BUENOS AIRES N. 25 - loja. — — — — — — Tel. 3-3318.
(51667)

Bon Ami limpa
Banheiras • Azulejos
Janellas • Espelhos
Latão • Cobre
Louça • Nickel
As mãos • Sapatos brancos
Aluminio
E' facil com Bon Ami!
Se a senhora não crê que limpar as janellas é uma diversão—experimente Bon Ami!
Uma fina camada de Bon Ami humedecido sobre as janellas mais sujas absorverá em um minuto toda a terra e marcas de dedos. Depois limpe com um panno sêcco e macio. As suas janellas ficarão perfeitas!
Á VENDA EM TODA A PARTE.
Distribuidores Geraes:
Telles, Irmão & Cia.
Caixa Postal n. 1721 — S. Paulo
Agentes no Rio de Janeiro:
Antonio Braga & Cia.
Rua da Candelaria, 28/31
Bon Ami
(50563)

PARA TRIUMPHAR no Commercio na Industria na Engenharia
é imperativo o conhecimento perfeito dos methodos modernos de trabalho.
A ultima palavra da technica americana nestes ramos encontra-se nos cursos das Escolas Internacionaes de Scranton, Pa., U. S. A., organisação mundial de ensino technico, recommendada por Edison, Steinmetz, etc. e por mais de 3.000 grandes emprezas commerciaes e industriaes dos E. Unidos, Canadá, Inglaterra, Argentina, Chile, etc.
Visitem os nossos escriptorios, para examinar os nossos famosos textos de ensino e organisação; ou escrevam-nos, dizendo o ramo preferido.
ESCOLAS INTERNACIONAES
Rua Onze Agosto 9-A S. Paulo | Avenida Rio Branco, 117 Rio de Janeiro
(G 4926)

Grippe?
VICETARUS
Formula deixada pelo DR. LICINIO CARDOSO
Depositarios:
C. M. FARIA & CIA.
43 r. Republica do Perú.
(G. 4825)

Livraria Alves
Livros collegiaes e academicos. — RUA DO OUVIDOR, 166
(51910)

— RADIUM —
DESCOBERTA DE MADAME CURIE — para o preparo da AGUA RADIO-ACTIVA — com as mesmas virtudes que as mais famosas fontes da Europa ou America, na cura da uremia, arterio-sclerose, arthritismo, diabetes, molestias renaes, hepaticas, etc., unico approvado pela Saude Publica. Na drogaria V. Werneck; 7 e 5 Rua dos Ourives. O apparelho de prata, de duração secular, 250$000. Concessionario no Brasil: A. J. A. Sampaio. — Rua Baroneza de Itú, 32.
Phone: 5-3900, das 7 ás 13 horas em São Paulo.
(30916)

IMPOTENCIA
Um medico estrangeiro tem um tratamento efficaz para a cura da impotencia, esgotamento nervoso e debilidade geral, em ambos os sexos. Peçam receita gratis ao dr. Suleiman Ide Friehah. Caixa Postal 2012, ou rua Gonzaga Bastos n. 182, Rio de Janeiro. (G 3099)

Acceitamos todas as especies de
PINTURAS A' REVOLVER E SERVIÇOS DE ESMALTE
para qualquer industria, como tambem a fabricação de
ESTAMPAS DE METAL
mediante qualquer desenho.
DIVIS — VOGL — SÃO PAULO — R. Major Diogo, 45.
(31024)

Asthma ou Bronchites!
Queres ficar bom dessa molestia sem injecções e com pouco dinheiro, procure hoje mesmo nas drogarias o grande medicamento vegetal. Elixir anti-asthmatico de Bruzzi.
(G 3099)

Bons Predios Merecem Bôas Ferragens
CORBIN
Os Architectos recommendam Fechaduras e Ferragens Corbin para os Edificios Publicos e Commerciaes
A ESPECIALIDADE de Corbin é fabricar o que ha de mais fino em ferragens, com estylo e acabamento impeccaveis e que se prestam admiravelmente aos melhores Edificios Publicos ou Commerciaes.
Ao preparar os planos para a construcção de uma nova Casa, ou se pretender renovar a que possúe, não deixe de tomar em consideração o importante papel que representam as Ferragens Corbin.
Corbin dá o seu nome e a confiança que tem inspirado durante longos annos de pratica a todos os productos Corbin, para que lhe seja facil reconhecer aquelles que têm a qualidade Corbin.
A venda nas principaes casas de ferragens.
Representantes:
Adolpho Mayer & Cia.
Av. Rio Branco [illegible] - Caixa Postal [illegible]
Tel. [illegible] Rio de Janeiro
P. & F. CORBIN
(Estabelecida em 1849)
The American Hardware Corp., Successores
New Britain, Conn., E. U. A.
Londres : Shanghai
Bm 6
(31216)

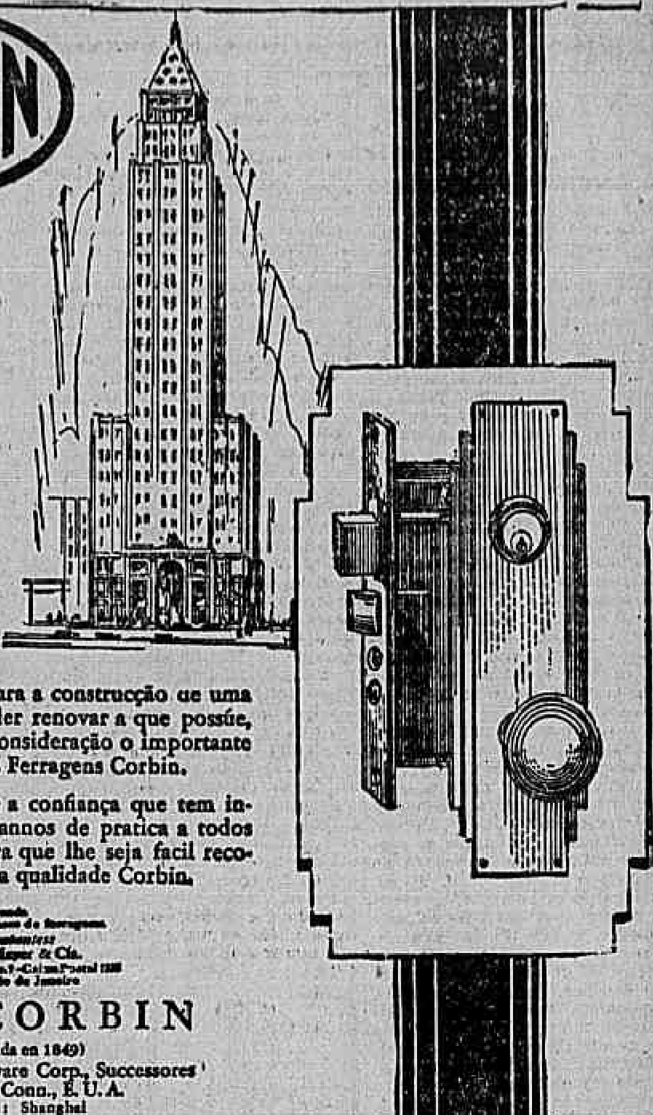

NOS THEATROS

Uma estréa no Republica

O theatro Republica, ou melhor a companhia portugueza que ali trabalha sob o patrocinio de Adelina e Aura Abranches, annuncia para amanhã as primeiras representações de duas peças apropriadas á semana do Christo Redemptor: "Lourdes", de Alfredo Cortez, e "Um milagre de Santa Therezinha", escripta por Aura Abranches. Nessas duas joias do theatro portuguez fará a sua apresentação ao publico carioca a interessante e joven actriz Irene Vellez, esposa do actor Henrique Pereira e filha da actriz Elvira Vellez e cujas felizes disposições para o theatro todos nos fazem as melhores referencias.

Irene Velez.

Já voltou o meu amor, no Trianon

Perguntamos a Alice Ogando o que era a sua peça, "Já voltou o meu amor" e esta nos disse:

— Santo Deus! E' uma historia singela, na historia que eu não conto para não quebrar o encanto da surpresa. Era uma vez uma peça que você verá na terça-feira... Comedia? Drama? Farça? Não sei. E' uma peça, aqui com um sorriso, além com uma lagrima, musica e mulheres bonitas.

— Os principaes interpretes?

— Aurora Aboim e Céo da Camara. Ambas muito bem, ambas dando o melhor do seu talento a favor da minha peça.

— E dos homens?

— Dos homens, Placido Ferreira, Carlos Decauville e Olavo de Barros são magnificos, devendo eu a este ultimo o interesse com que tem ensaiado a peça que a empresa Staffa montou primorosamente e a cuja montagem não é estranho o bom gosto de Luiz Peixoto.

— A musica?

— Linda.

— Espera, então, que agrade, não é?

— Toda a companhia a representa primorosamente. Se não agradar a culpada sou eu.

Depois, Alice Ogando nos disse:

— E' para mim um grande prazer ter uma obra representada no Brasil e por artistas brasileiros. Ao Brasil já dei o melhor do meu coração e, se o tivesse dar-lhe-ia tambem o melhor do meu talento. Assim dou-lhe o que posso e você na terça-feira dirá se fiz mal.

Procopio em S. Paulo

As noticias de S. Paulo são optimistas. Procopio está agradando em cheio, no Apollo, esgotando nas duas secções diarias as lotações. Apresenta-se com a interessante comedia de Joracy Camargo, "O bobo do rei" e a critica fez á peça os mesmos louvores que esta obteu aqui. Procopio deliciou a platéa, e com o querido actor Regina Maura, a elegante artista e todos os elementos da companhia.

A seguir a "O bobo do rei", Procopio está representando a comedia moderna de Oduwaldo Vianna "O vendedor de illusões", tendo agradado sobremaneira a empolgar a fala da mão, no segundo acto.

No Republica

Continua em scena, no Republica a alegre comedia "O fiel amigo", com deliciosa intervenção de Adelina e Aura Abranches, Alice Ogando, Elvira Vellez, Raphael Marques, Sacramento, Grijó, Henrique Pereira e Luiz Pereira.

A revista do Recreio

Na matinée e nas duas sessões da noite teremos hoje no Recreio a revista de Miguel Santos e Luiz Iglezias, "Miss Esther Lina", com o desempenho afinado de todo o homogeneo conjuncto.

A grande companhia de Fantoches Lyricos vae estréar no palco do Eldorado, no dia 20 do corrente

Depois de um successo sensacional no Rio, em Buenos Aires e em S. Paulo, a famosa Companhia de Fantoches Lyricos do Cav. E. Salici, do theatro dei Piccoli, de Milano, vae reapparecer de novo nesta cidade, já agora no palco do Eldorado.

A grande companhia dos Fantoches Lyricos é a ultima palavra vel-os trabalhar no palco, o espectador tem a impressão exacta de que está vendo uma companhia de verdade e não simples bonecos mechanicos.

Contratando com a Empresa Viggiani o reapparecimento da Companhia de Fantoches Lyricos, o Eldorado mais uma vez demonstra o seu esforço em apresentar ao publico carioca o que ha de melhor e mais grandioso em materia de variedade e attracções.

A estréa da compçanhia do Cav. E. Salici dar-se-á a 20 do corrente e vae constituir, para o Eldorado, um exito collossal, igual aos que obteve com a exhibição de outras variedades de fama mundial.

A Companhia de Fantoches Lyricos não é apenas um espectaculo para creanças; os adultos apreciarão tambem as suas estupendas representações que são verdadeiramente sensacionaes.

O Rio reverá Little Esther

De regresso da sua brilhante tournée ao sul do paiz aonde com grande successo inaugurou o Cine Theatro Baltimoore de Porto Alegre, deverá chegar ao Rio, no proximo dia 15, a interessante ac[illegible] mignon Little Esther que se apresentará num dos principaes theatros da nossa capital, offerecendo assim ao publico carioca, opportunidade de applaudil-a mais uma vez.

Raphael Marques

Com a companhia Adelina-Aura Abranches veiu agora, mais uma vez, ao Brasil, o actor Raphael Marques, que tantas vezes em missão artistica tem atravessado o Atlantico. Actor de linha, [illegible] sua arte, como era de esperar, Raphael Marques tem tido acção relevante nas peças até agora representadas. E ninguem se admirará se assim succeder daqui por deante, porque o espera, e o illustre artista portuguez é um rigido cumpridor de seus deveres, um infatigavel estudioso, acreditando, como Monnet Sully, que o actor estréa toda a noite.

TOURIST RESTAURANT
NA RUA
Senador Dantas
26/30
(30857)

—o—

A Casa dos Artistas e a repatriação de artistas

A Casa dos Artistas recebendo em tempo um pedido de repatriação do sr. Henrique Fernandes, que falava em seu nome e do de varios outros artistas abandonados em Buenos Ayres pelo dito empresario sr. Octacilio Cunha, solicitára do Ministerio do Exterior seus bons officios para essa repatriação. Menos por dever, do que por espirito de patriotismo, a Casa dos Artistas procurará attender ao pedido daquelles artistas. E tanto isto é facto que acaba de receber daquelle Ministerio a seguinte carta: "Tenho a honra de accusar o recebimento da carta, datada de 16 de Setembro proximo passado, na qual v. s. solicita a repatriação dos artistas da "Companhia de Revistas Para Todos" que se encontram em Buenos Aires, por culpa do emprezario sr. Octacilio Cunha. Em resposta, cumpre-se communicar a v. s. que, á revista de egual pedido feito aos consulados em Buenos Aires e Rosario de Santa Fé, já enviou esta Secretaria de Estado as respectivas autoridades consulares, instrucções sobre o assumpto. Approveito, etc. (a) Cavalcanti de Lacerda."

A Casa dos Artistas, sendo, como é, syndicato dos profissionaes de theatro só póde, em assumptos contractuaes, attender aos artistas que se tenham contratado por seu intermedio, e que estejam regulares com as suas contribuições.

Pilulas Rosadas do Dr. Williams
PARA PESSÔAS PALLIDAS
O MELHOR RESTAURADOR DO SANGUE E TONICO NERVINO
Para a Anemia, Debilidade Geral, Digestões difficeis, Rheumatismo, Sciatica, Grippes e Resfriados, Enfermidades das Senhoras, e todas as affecções do sangue e dos nervos.
GRATIS
THE DR. WILLIAMS MEDICINE Co.
CAIXA POSTAL Nº 962
RIO DE JANEIRO
ENFERMIDADES DO SANGUE.
DESARRANJOS NERVOSOS.
A DIETA (MALES DO ESTOMAGO).
CONSELHOS CONFIDENCIAES PARA SENHORAS.
Nome
Rua
Cidade Estado
(50505)

REALIDADE

"MANON"

"Os jornaes imploram insistentemente a caridade publica para o Hospital Infantil, que não se póde mais manter. E são centenas de pequeninos sêres que vão voltar á miseria onde os espera a morte."

Sylvia Patricia

Entre tantos ideaes na vida, desfila na imaginação feminina, em plena civilisação dos povos, o enigmatico problema da creança.

A creança no nosso paiz carrega ainda o miseravel manto da ignorancia seguindo de rasto as evoluções da época, como um ente inutil.

E' incrivel não poder nem ao menos adormecer tranquillo, como a solidão de um templo na somnolenta poesia dos seculos, esse regato transparente, transbordante de irresistivel encanto onde se firma o futuro de um povo.

Padece um, a luctar, resvalando pela curiosidade em uma pagina não lida do futuro; outro, sedento, afoga-se na rusticidade do homem cuja sabedoria verdadeira é a mentira ridicula de uma falsa corrente progressiva; á sociedade, e, nesse impulso violento, pobre creança, cae em campo raso onde soprou o vendaval violento do abandono como tombaram os mais rudes guerreiros dos tempos historicos.

E assim o progresso, apezar de ter um polido fascinante, torna-se-nos triste e pardacento ao destilar pela nossa imaginação o labyrintho impiedoso e perpetuo em que foi lançado o innocente ser.

Como lagrimas lentas, a florescente idade parece esquecida e afogada na penumbra em masmorras profundas que causam vertigem.

Despertae coração no peito deste deserto de seres humanos!

A creança sem lar! Carne tenra torturada, esquecida, dormindo á sombra da miseria errante destruida na dureza da realidade da vida!

Na scena da conquista do ideal é alta a necessidade de uma reforma absoluta na historia confusa da corrente progressiva.

MANON

"QUEIJO FONTINA"
O MELHOR DE MESA
(51261)

- Secção Infantil -

Velhas lendas do Japão

(C. Ferrand)

As cerejas de Dezembro

Era uma vez uma viuva, que se chamava Fancou. Morava com suas duas filhas num dos quarteirões mais pobres da pequena villa de Naga. A mais velha das duas meninas chamada Chrysantheme, era sua enteada, filha da primeira mulher de seu fallecido marido. A viuva não lhe tinha amizade; era para a pobresinha uma cruel madrasta. Todas as suas preferencias eram pela Rosa, a caçula; esta era mesmo filha della.

Fancou tinha o máo habito, muito prejudicial em uma mãe, pelas consequencias que traz, de acarinhar uma filha e maltratar a outra.

Enquanto tinha com Rosa uma indulgencia excessiva, cedia aos seus menores e mais rediculos caprichos ficava indifferente a todos os seus defeitos, tratava severamente e brutalmente Chrysantheme, recusando mesmo as cousas necessarias e maltratando-a por qualquer motivo.

A Rosa, todas as caricias, todas as gulodices, todas as attenções delicadas, á Chrysantheme, ao contrario, todas as privações, as reprehenções e muito frequentemente os máos tratos e pancada.

A primeira possuia lindas roupas de seda que ella mudava ao sabor de seus caprichos; a segunda andava pobremente vestida, suas roupas eram de fazenda grosseira, e não tinham nenhum enfeite.

Era ella que fazia todo o serviço da casa, levantando-se cedo, trabalhando todo o dia, e deitando-se muito tarde, emquanto que sua irmã levantava-se tarde, se divertia todo o dia e deitava-se quando tinha somno.

Rosa, sendo uma menina, amimada, tinha máo caracter, era orgulhosa e má. Chrysantheme, ao contrario, era boa como um anjo, e docil como um cordeirinho.

Ella procurava não aborrecer sua irmã, acceitava sem se lastimar todas as reprehenções, injustas a maior parte, não se zangava nunca, fazia sem se queixar todo o trabalho que lhe ordenavam.

Era em meiados de Dezembro. A neve cahia. O campo estava todo branco e fazia muito frio.

Emquanto Rosa se aquecia, sentada na sala com as mãos apoiadas nas bordas do brazeiro, Chrysantheme estava na cozinha, limpando as panellas com suas pequeninas mãos geladas.

Cedendo a uma fantazia, Rosa chama sua mãe: "Mamãe, lhe diz ella, eu queria comer cerejas!"

— "Cerejas, minha querida? lhe responde amorosamente a mãe. Mas não ha mais. A estação já passou. Queres que eu compre laranjas? — Não, não quero laranjas, eu quero cerejas!"

E começou a chorar.

Uma mãe razoavel diria então: "Que significa esse capricho? Tu vaes te calar ou então apanhas". Mas Fancou não era uma mãe razoavel. Habituada a ceder a todas as fantazias de sua filha ella lhe respondeu, acariciando seus cabellos: "Vamos, filhinha, não chora mais. Vou ver si te arranjo as cerejas". Ella chama Chrysantheme que trabalhava na cozinha.

Esta veio logo: "Escuta, preguiçosa, diz a madrasta em tom severo, tua irmã Rosa deseja comer cerejas.

Vae ver nos campos, talvez tenha ainda; trata de procurar e trazer algumas". — "Mas, minha mãe, não deve haver mais nenhuma. E depois faz tanto frio e a neve".

Ella não tinha acabado de falar, e a mãe deu-lhe um puchão de orelhas dizendo: Aprende e não responder vae ao campo e de qualquer maneira tens que trazer cerejas para tua irmã; Vamos, apressa-te!... Chrysantheme, vê que é bem uma crueldade obrigal-a a sahir com, tanto frio, em pleno mez de Dezembro para ir buscar cerejas no campo.

Mas ella não sabia se lastimar, nem desobedecer.

Pegou num cesto e muito triste deixou a villa. Andou muito tempo. A neve cahia sempre e fazia um frio horrivel. Seus pézinhos descalços soffriam bastante. Ella andou muito sem achar as cerejas. Alongava o olhar e, não percebia no campo sinão o branco manto de neve e as arvores que choravam lagrimas brancas. Chrysantheme, cansada, pensava em voltar para casa, e ao mesmo tempo lembrava-se da recepção que teria si trouxesse as mãos vasias. Ella sabia que ia apanhar. Então, muito triste e pensativa, sentou-se numa pedra, depois de limpar com a manga a neve que a cobria e não sabendo mais o que fazer começou a chorar.

Chrysantheme chorava com a cabeça entre as mãos. De repente ella sente bater levemente em seu hombro. Levanta a cabeça e vê uma velhinha apoiada num bastão.

"Por que choras, minha filha?" perguntou-lhe bondosamente a velhinha.

Chrysantheme conta-lhe conta o motivo de suas lagrimas.

"Está bem, não choras mais, eu te mostrarei um logar onde acharás grande quantidade de cerejas maduras. Chrysantheme, muito, contente, enxugou as lagrimas e se deixou levar pela boa velhinha. Pouco depois pararam e a senhora bateu palmas. A este appello, um homem de 30 annos mais ou menos, sae do bosque e se aproxima. A velhinha, voltando-se para Chrysantheme: "Minha filha, é preciso, antes de tudo que eu te diga, quem somos nós.

Eu sou a deusa do Inverno; este rapaz é meu filho e é deus do Verão". Depois dirige-se a este ultimo. Olha aqui, uma boa menina que procura cerejas, faz com que ella ache e encha seu cestinho.

O deus do Verão, junta as mãos levanta os olhos ao céo e pronuncia algumas palavras mysteriosas. No mesmo instante, oh prodigio! A natureza se transforma. A neve desapparece, o campo se cobre de relva verdejante, as arvores se carregam de fructos, e uma temperatura agradavel, succede ao frio do momento. A terra tem o aspecto do mez de Junho e vê-se grande quantidade de cerejas bem maduras, espalhadas entre as flores. Chrysantheme colhe as cerejas e num momento enche o cesto. Quando ella acabou, quiz agradecer aos seus bemfeitores, mas não os viu mais e com elles tinham desapparecido, as arvores, as flores, os frutos; a neve cahia e a terra voltou á apparencia do Inverno.

Pensa, Chrysantheme que tinha sido um sonho, mas vendo o cesto cheio de vermelhos frutos, viu que o céo lhe ajudou e teve pena de seu desgosto.

E louca de alegria, voltou para casa...

Fancou e Rosa ficaram surprehendidas de ver as bellas cerejas que Chrysantheme trouxe. Mas não tiveram para a menina, siquer um agradecimento.

Ella recebeu ordem de ir para a cozinha continuar seu trabalho interrompido. Durante esse tempo mãe e filha comeram todas as cerejas, que Rosa achou excellentes. Quando ellas acabaram, Rosa disse a sua mãe: "Mamãe, no bosque ainda deve ter, eu quero ir colher, eu mesma". — "Está muito frio minha querida! Tu vaes te resfriar. E' melhor não sahir hoje. Depois do jantar mandarei tua irmã buscar mais.

— "Não, mamãe, eu mesma quero ir, repetiu a teimosa pequena. A mãe devia ceder; e cedeu...

Fancou e Rosa botaram os melhores agasalhos, pegaram os cestos e sahiram mesmo sem prevenir Chrysantheme que iam sahir. Vão para o bosque. Andam muito, mas não acham as cerejas.

Quizeram voltar, mas não acharam o caminho. Chrysantheme esperou até a noite que ellas voltassem. E como ellas não voltaram: "Ellas foram ao bosque" disse ella. E tremula ella sahiu ao encontro da mãe e da irmã.

Qual não foi sua surpresa e a dôr de encontrar as duas, uma ao lado da outra, estendidas na neve!...

Fancou e Rosa tinham errado o caminho e morreram de frio.

As creanças obedientes são sempre recompensadas, as mães más e os meninos teimosos são sempre castigados.

Traducção de
MONNA VANNA

Paraiso das Crianças

Visitem a nova secção de artigos
COLLEGIAES

Uniformes e enxovaes para todos os Collegios.

Artigos bons por preços vantajosos.

Rua 7 de Setembro, 134

(51327)

PROBLEMA "CIRCUMFERENCIA"

(COMPOSIÇÃO E DESENHO DE AYRTON COUTO — RIO)

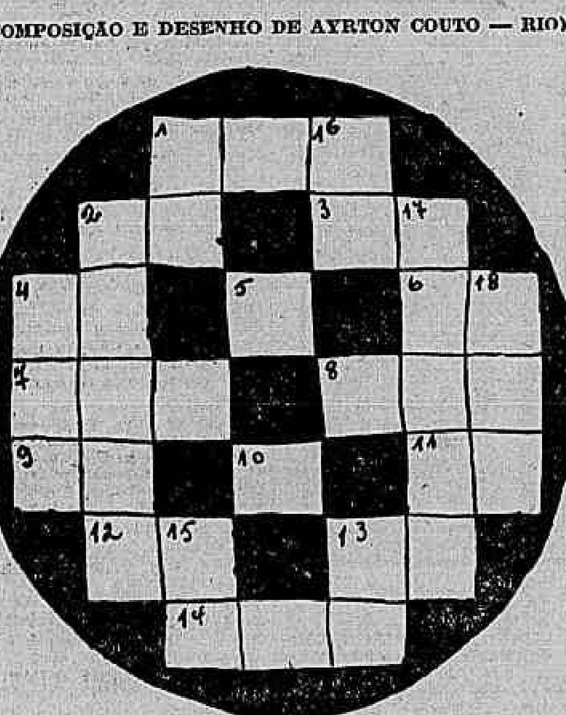

Horizontaes: 1 — Planeta dos poetas, 2 — offerece, 3 — metade de um cãosinho que tinha esse nome, 4 — Acha graça, 5 — Mil, 6 — Bichinho saltador, 7 — Fruta, 8 — E' branco e usam os pedreiros, 9 — vogal repetida, 10 — Cem, 11 — preposição e artigo, 12 — Nota, 13 — poeira, 14 — Prende, amarra.

Verticaes: — 1 — Nota, 2 — Movel de sala, com a ultima letra trocada pela sua irmã e vizinha, 4 — Avenida, 13 — Ferramenta de jardineiro, 15 — Não ficava, 16 — Nota (invertida), 17 — Planeta, 18 — Fileira.

RESULTADO DO PROBLEMA "COPO"

Mandaram soluções certas, os seguintes pequenos amigos: 1 — Ayrton José do Couto, 2 — Ruth Assumpção, 3 — Aracy Carmo de Almeida, 4 — Anita Simões, 5 — Iva Caldeira, 6 — Waldir Cardoso Valente, 7 — Wagner Bonecker, 8 — Cleber Bonecker, 9 — Nivaldo Righi, 10 — Manoel Nunes Braga, 11 — Iris do Prado (Parahyba do Sul) 12 — Galileu Nunes (Parahyba do Sul) 13 — Adhemar de Azevedo Jorge, 14 — Elzy Williams Ribas, 15 — Ninon Cardoso, 16 — Cleuza de Oliveira Moura, 17 — Xixico Daltro, 18 — Hilda Carvalho de Almeida, 19 — Durval da Silva Garcia, 20 — Vevé Manuel, 21 — Sebastião G. Viseu, 22 — Maria Candida de Almeida Sól, 23 — Cyro Baptista, 24 — Robert Burns (Nictheroy) 25 — Maria Paula Guimarães, 26 — Tupy Corrêa Porto, 27 — Maria da Gloria S. Zamith, 28 — Roberto Ripper, 29 — Gilda Campista, 30 — Roynaldo Assis, 31 — Manoel Nunes Braz, 32 — Nilma da Cunha Valle, 33 — Maria Izabel de Ataide, 34 — Dalva Cianci, 35 — Genicio da Costa Lima, (muito amavel a sua idéa. Fosse o vinho verdadeiro, e não faciria uma só gotta) 36 — Addiléa L. de Araujo Góes (Mande outras) 37 — Eduardo G. Salamonde, 38 — Léa Moreira Guimarães, 39 — Renato Adnat Coutinho, (Victoria-E. Santo) 40 — Waldir Bessa, 41 — Altair Bessa (ambos de Petropolis) 42 — Wilson Santos, 43 — Laura Accioli, 44 — Geisa Duarte Monteiro, 45 — Aristeu Duarte Monteiro.

PREMIO

Realizado o sorteio, coube o premio ao numero 20, que corresponde á netinha Vevé Daniel, residente á rua Laranjeiras, numero 366 A, app. 1.

Póde a netinha vir á portaria do "Correio da Manhã, á avenida Gomes Freire, buscar o seu premio, que consiste de uma caixa de sabonetes de belleza "Olivan" e um vidro de Aristolino, offerecidos por nosso intermedio, pelos srs. Oliveira Junior & Cia., Ltd., da nossa praça.

SOLUÇÃO DO PROBLEMA "COPO"

Horizontaes — 1 — Oscar; 6 — Acaso; 7 — Roupa; 11 — Odar; 12 — Sim; 13 — To; 14 — Rivuo 15 — Molda; 16 — Asas, 17 — Pro; 18 — Ar; 21 — Fim; 22 — Catre.

Verticaes — 1 — Oa; 2 — S. C. 3 — Ca; 4 — As; 5 — Ro; 7 — Rosto; 8 — Odio; 9 — Uam; 10 — P. R. 15 — Mi; 16 — Aov; 17 — Psiu; 18 — Arado; 19 — Prosa; 20 — G. D.

SOLUÇÕES COLORIDAS

Primaram pelos seus trabalhos, os netinhos Maria Izabel de Ataide; Genicio da Costa Lima, que offerece ao vovô uma garrafa do Elixir da Longa Vida, para que tome mais de um calice; Addiléa L. Araujo Góes, que deve mandar outro problema; Altair Bessa, Waldir Bessa e Aristeu Duarte Monteiro.

AINDA O PROBLEMA "CORAÇÃO"

Desse problema, recebemos ainda as soluções de Eduardo Suades, Cleuza de Oliveira Moura, Florencinha F. Pereira, Geny Carvalho (Colorida — Residente no E. Rio) Carlos Frederico Peixoto, Gilda Campista, Carmen Heloisa Pinheiro e Ednasio Fragoso.

PROBLEMAS RECEBIDOS

Recebidos os seguintes problemas: "Oval", de Ednasio Fragoso, e "Pera", de Victor C. Loureiro.

TRABALHEMOS MAIS NESTA SEMANA

O vovô Léo notou com uma certa tristeza que o numero de netinhos que concorreram na semana finda, foi menor que o de costume. O coração do velho vovô precisa de mais carinho de cartas e soluções

ALIMENTO
INFANTIL
INGESTA
SILVA ARAUJO

SILVA ARAUJO & C.ia
INGESTA
RIO DE JANEIRO

Indicada para os velhos, debeis e convalescentes.

Farinha lactea
phosphatada
Vitaminada
O alimento
UNICO
para crianças.

SILVA ARAUJO & Cia. Ltda.— 1º de Março, 9/13
RIO DE JANEIRO. (51742)

CORREIO AGRICOLA

Nitrophoska IG

ADUBOS COMPLETOS

para café — laranja — bananas — canna
hortaliças — batatas — melancias — algodão — cereaes e jardins.

fabricados pela I. G. Farbenindustrie A. G. (Allemanha).
Agentes geraes no Brasil: FERNANDO HACKRADT & CIA. — Caixa 948 — S. Paulo
Representantes no Rio de Janeiro: ANTONIO LUIZ DO LAGO, rua General Camara n. 19 - 5º and., sala 10 — Tel. 3-1367.
Para Jardins em pequenas quantidades, aos kilos, na "HORTULANIA", rua do Ouvidor, 77
(31261)

CORRESPONDENCIA

Consultorio Veterinario a cargo do dr. Americo Braga.

Ruthe Cavalvante — Rio — Escreva-nos: — Tenho eu uma pequena criação de coelhos para o gasto de casa, e de repente me morre 4 filhotes, e abertos verifiquei diversos pontos brancos no figado; o estomago grande, e cheio de alimento; o intestino grosso tambem cheio de alimento; o intestino fino cheio de ar e amarello; a limpeza é diaria, as gaiolas tem os estrados. Assim faço-vos as seguintes perguntas:

1º — Qual o melhor tratamento para o tal de coccidiose?

2º — Qual o tempo que resiste o tal de coccidiose; quando esta servindo de estrume; nas limpezas eu applico cal em baixo das gaiolas, e, no estrume.

3º — Porque a revista de "Chacaras e Quintaes" diz ser a melhor fonte de renda para o Brasil? porque não disse ser a melhor fonte de desgosto, para quem tentar criar tal animal?

4º — Se ha perigo de algum contigio para as crianças, a tal molestia.

Se assim, tenho esta criação é para gasto de casa, e não para vender; mais o meu maior desespero é porque, estes moços que tanto estudam, ainda dizem que não tem cura, esta ou aquella molestia.

Resposta: — 1º) — Mas vale prevenir do que remediar: criar sob moldes hygienicos e scientificos. A prophylaxia hygienica é a base de toda criação.

2º) — Os ookystos resistem muito aos desinfectantes. Por isso é que vale a pena acabar com os coelhos infestados, eliminadores de ookystos, porque são fontes perenes de disseminio da parasitose.

3º) — Quando bem orientada, a cunicultura póde auxiliar as outras industrias zootechnicas.

4º) — Embora se saiba que a coccidiose dos coelhos pouco ou relativo perigo offerece á nossa especie não é comtudo desarrazoado julgar do perigo, porque **Eimeria stidae** é a coccidia do homem, do coelho, cobayo e porco.

Amelia da Silva — Escreve-nos: 1º) — Venho por meio desta pedir-lhe uma consulta para uma gata Angorá que tem 3 annos, a qual tenho cruzado já duas vezes com um gato da mesma raça, mas creio que já está muito velho, ainda não houve meio de conseguir um gatinho; morrem todos no fim de 3 a 4 dias; desta vez observei que até o leite faltava. Peço o seu conselho.

2º) — Tambem tenho um outro gato da mesma raça com 2 annos e que está muito feio com os olhos muito ramellosos em vez de cinzento e com o cabello muito cheio de caroços.

Resposta: — 1º) — Defeito de ambos os reproductores. Um por estar velho, o outro mal metrido. Procure um gato novo e sadio; alimentar a femea convenientemente: carne crua, peixe e leite.

2º) — Dar banhos com creolina Pearson (3 º|º) e bôa alimentação. Duas vezes por dia uma colher das de chá de xarope d hemoglobina Deschiens.

A. A. Caetano — Rio — Escreve-nos: — Antigo leitor do "Correio da Manhã", venho solicitar de v. s. o especial obsequio de me informar, por meio deste jornal, o seguinte:

Tenho dois cachorrinhos, um lu'lu' e o outro tenериffe, o primeiro todo branco e o segundo malhado preto e branco, os quaes apezar de quasi não sahirem de casa, criam muitos carrapatos e pulgas, que muito os atormentam, obrigando-os a coçar-se constantemente. Tenho experimentado diversos desinfectantes e sabões indicados para esse fim, porém, sem resultado. Muito grato lhe ficaria se v. s. tivesse a gentileza de me dizer o que devo usar para exterminar esses bichos, sem queimar o pêllo dos cachorros e sem os envenenar, mas que fosse efficaz, so sabão ou qualquer liquido adicional ao banho, ou qualquer outro tratamento a seguir.

Resposta: — Para lutar contra os carrapatos é preciso conhecer um pouco de sua biologia. Cada femea fecundada (Kengena) desova 8 a 12 mil ovos, que dão nascimento a outros tantos acaros. Uma femea fecundada que escape é o bastante para assegurar a reinfestação.

O carrapato tem o seu cyclo evolutivo dividido em duas partes: uma sobre o hospedeiro e outra no sólo. Ora, dar combate sómente de um lado pouco vale.

Indicamos dar banhos de 15 em 15 dias com a "Carrapaticida Rex" (Casas Flora ou Hortulania, Cooperativa Avicola), seguindo rigorosamente a prescripção do rotulo. Nos intervallos dar banhos de 3 em 3 dias com uma infusão de fumo a 10 º|º (banho nicotinado). Deixar o liquido apenas 10 minutos sobre o corpo e depois retirar com agua simples e sabão Sarnol (Ouvidor 77). Desse sabão se deve deixar um pouco de espuma sobre o corpo. Catar os carrapatos cheios e exterminal-os. Desinfectar com kerozene os logares infestados, pontos onde o animal permanece, frestas do muro, etc.

Sem esse cuidado complementar é criar-se verdadeiro supplicio de Syzipho...

AGRICULTURA E INDUSTRIA

Antonio Pedro — Carangola — Minas Escreve-nos: — Peço a fineza de informar-me o meio mais facil de conservar o milho em espiga, isto é, com a palha, bem como o systema de paiól á prova dos ratos.

Resposta: — Convem dar preferencia ás espigas que estejam completamente cobertas pois estas não são tão atacadas pelo gargalha ou caruncho. Sendo o nosso clima demasiado proprio ao desenvolvimento dos insectos que atacam os cereaes, devemos escolher as variedades de milho em que as espigas sejam bem protegidas por abundante e bem fechada palha.

Convem notar que uma grande parte do damno que os caruchos causam ao milho é devido ao facto dos celeiros não serem previamente submettidos a uma limpesa completa. As sobras de milho que ficam nos cantos e fundos de um celleiro são mais que sufficientes para alimentar por muito tempo uma bôa quantidade de insectos.

Praticamente deve ser empregado o sulfureto de carbono rectificado como insecticida que dá resultados mais satisfatorios e efficientes.

Aconcelhamos por isso a leitura do folheto "Como se faz praticamente o expurgo de cereaes e grãos leguminosos alimentares" do dr. Brenno Arruda e que data enviados ao nosso consulente.

O systema de paiól para evitar os ratos deve consistir no alimento das calumnas, sobre os quaes deve ser construido por meio de chapas de cobre lisas, horisontaes e salientes afim de evitar a passagem dos terriveis inimigos.

Maria Lopes Ladeira — Cascatinha — Escreve-nos: — Peço ao illustre dr. a fineza de me enviar, si possivel fôr, por carta, para o correio de Cascatinha — Estado do Rio — a consulta que junto envio.

Resposta: — Satisfazemos o pedido da nossa consulente, enviando-lhe as informações pedidas por via postal.

Casa HORTULANIA
OUVIDOR, 77 — RIO

Ovos e aves de diversas raças, proprios para reproducção. — Material completo para avicultura. Chocadeiras e criadeiras "Buckeye". Especificos e alimentos para aves. Farinha de carne "Carnhemossia", marca da casa. (31263)

Da inspecção Sanitaria na exportação de laranjas

Numa das recentes secções da Directoria da Sociedade Nacional de Agricultura, o Dr. Antonio F. Magarinos Torres, Chefe do Serviço de Vigilancia Sanitaria Vegetal, fez a seguinte communicação:

"Em virtude do acôrdo firmado com a Argentina, em 1926, pelos representantes brasileiros — Prof. Carlos Moreira e Dr. Arthur Neiva, respectivamente, Director do Instituto Biologico de Defeza Agricola, e Chefe da Commissão de combate á broca do café, em S. Paulo, enviados a Buenos-Aires pelo Ministerio da Agricultura, passou a ser exigido, como principal condição á entrada de laranjas brasileiras nos mercados platinos, o nosso *certificado de sanidade*". Até essa época era esse documento facultativo á exportação de nossas fructas, sendo obrigatorio, todavia para os embarques de sementes, bulbos rizomas, plantas vivas etc., e não só para as que se destinassem a paizes deste continente, como de quaesquer outros.

Na convenção de defesa agricola, realizada em Montevidéo, em 1913, a que se fizeram representar — Argentina, Brasil, Chile, Equador, Paraguay, Perú e Uruguay, ficou prevista, dentre muitas outras condições, a da exigencia do certificado de sanidade, como elemento util e necessario á permuta de plantas vivas e partes vivas das plantas — entre áquelles paizes.

Com a creação do Instituto Biologico de Defeza Agricola, em setembro de 1920, constituiu uma das funcções vitais do Serviço de Vigilancia Sanitaria Vegetal — a fiscalização sanitaria da exportação de nossos produtos agricolas.

Para attender justamente á necessidades do commercio de laranjas, vem o serviço emprestando, ha varios annos (9 annos) sua collaboração nesse sentido; não só levando assistencia technica ás plantações citricolas, do Distrito Federal e Estado do Rio de Janeiro eS. Paulo, como ainda fiscalizando as partidas de laranjas enviadas para os mercados do sul.

Data de 1922, a interferencia do Serviço, em protecção á entrada de nossas frutas citricolas no Uruguay. E o movimento dessecommercio relativo ao quatriemiom de 1922 — 1925, póderá ser apreciado conforme demonstração abaixo:

1922 — Cert., 29, caixas, 7460.
1923 — Cert., 37, caixas 18. 723.
1924 — Cert., 3 caixas, 1.111 1925 — Cert., 28 caixas, 19. 370.

Consoante acima foi dito a Argentina ameaçou de fechar os seus portos ás laranjas brasileiras (pelo Dec. de 14 de maio de 1926), justificando a possibilidade de serem veiculadoras da mosca do mediterraneo — *Ceratitis capitata*. Felizmente porém, attendendo ás justas razões scientificas apresentadas, assim como as garantias offerecidas por aquelles representantes do Ministerio da Agricultura, em bôa hora mandados a Buenos-Aires, continuaram as nossas frutas citricolas a serem recebidas por esse paiz amigo, embora condicionalmente, devendo preencher varias condições de accondicionamento e sanidade, sendo esta assegurada pelo respectivo *certificado*.

Carece notar, outrosim que tem sido annual até agora, a lei argentina que rége essas transacções. Sem outras difficuldades, tem as laranjas brasileiras encontrado franca acceitação nos mercados sul-americanos.

E como uma consequencia logica, aliás auspiciosa, decorrente daquelle acto da Argentina, vem o commercio de laranjas auferindo resultados animadores, hoje já concorrendo com os productos similares de origem norte-americana, sul-africana e espanhola, nos mercados europeus.

A industria citricola, representa um exemplo claro e evidente, dos resultados que póde auferir a producção agricola, com a sua padronização e fiscalização official.

O apperfeiçoamento e desenvolvimento ora atingido pela citricultura no Brasil, é processado, justamente, nas regiões em que a interferencia do Governo Federal, conjugado agora com o de S. Paulo, como é patente no Districto Federal e Estados do Rio de Janeiro e S. Paulo, — deixa claramente evidenciada quanto é valiosa e indispensavel a átuação bem orientada dos poderes publicos, na exportação dos nossos productos agricolas.

E' da atribuição do Serviço de Vigilancia, segundo estatue o seu regulamento, proceder ás inspecções da sementeira ou cultura de origem, como dos productos das mesmas provenientes, quando já beneficiando e accondicionados para exportação.

Em duas phases, se faz sentir a interferencia dos agronomos da vigilancia; seja visitando as plantações citricolas, etc. e orientando os seus proprietarios ou arrendatarios acerca do emprego de medidas de profilaxia vegetal ou de combate ás pragas ou doenças que infestem as suas lavouras; seja examinando as partidas que se destinam aos mercados deste continente.

De 1922 a 1930 foram inspeccionados pelos technicos do serviço 980 pomares de Citrus, sendo 281 situados no Districto Federal e 699 nos municipios do Estado do Rio de Janeiro, circumvisinhos á Capital.

Poder-se-á avaliar esse trabalho, pelos dados colligidos no archivo do serviço e distribuidos em nove annos, de 1922— 1930, da fórma que se segue:

Districto Federal: 1930 — 1;— 1924 — 19; — 1926 — 21; 1927 — 14; 1928 — 39 1929 105; 1930 — 82; Total — 281.

Estado do Rio — 1922 — 9; 1923 — 6; 1924 — 19; 1925 — 55; 1926 — 75; 1927 — 91; 1928 —141; 1929 — 164; 1930 — 139; — Total 699.

Totaes, por anno; — 1922 — 9; 1923 — 7; 1924 — 38; 1935 — 55; — 1926 — 96; 1927 — 105; 1928 — 180; 1929 — 269; 1930 — 241; Total — 980.

Nos dias que correm a fiscalização do commercio internacional, não só constitue uma necessidade á garantia da nossa producção agricola, factor de destacada importancia na economia nacional, como attende ás exigencias dos paizes consumidores.

Como é sabido, hoje, só são acceitas as nossas frutas nos mercados platinos, quando seguidas do certificado de sanidade. E só agora o Governo argentino vem de regulamentar, sob caracter permanente, a entrada de frutas no seu territorio segundo o decreto de 9 de março deste anno. Dentre as varias condições que prescreve, consta a prohibição da importação de frutas a granel, exepto para bananas, porém, carece sallentar que afecta os interesses da citricultura nacional a restricção feita ás nossas frutas citricas — laranjas, tangerinas e limões.

Está a merecer attenta e meticulosa providencia do Ministerio da Agricultura, o que se passa com o mercado uruguayo, pois, ha annos que, pouco a pouco, vêm decrescendo os embarques de laranjas para o porto de Montevidéo, tonando-se nullo os dois exercicios transactos.

Considerando a situação economica que preocuppa todos os paizes e a concurrencia crescente que se observa nos mercados mundiaes dentre os produtos agricolas e industriaes, dir-se-á que só lograrão successo aquelles que, bem standartisados e por melhor preço— forem levados aos mercados consumidores.

Os resultados da inspecção sanitaria, executada, uniforme seguidamente pelo serviço de Vigilancia Sanitaria Vegetal, junto ao porto do Rio de Janeiro, no ultimo quinquenio, e referente á exportação de laranjas para a Argentina, Chile e Uruguay, podem ser avaliados, através da estatistica seguinte:

Argentina — 1926 — Cert. 9(, caixas, 325.150; 1927 — cert. 203, caixas 265.562; 1928 — cert. 219, caixas 268, 219; 1929 — cert. 213, caixas 325.966; 1930 — cert. 253, caixas 196.521. Chile — 1930 — cert. 3, caixas 500; Uruguay — 1926 — cert. 11; caixas 8.787; 1927 — cert. 6, caixas 2310; — 1928 — cert. 5, caixas 10.000. Totaes — 11926 — cert. 107, caixas 333.937 — 1927 — cert. 209, caixas 267.82; — 1928 — cert. 224, caixas 278.219; 1929 — cert. 233, caixas, 325.966; 1930 — cert. 256, caixas 197.021.

Eis ahi, uma das atribuições altamente proveitosas daquelle serviço do Ministerio da Agricultura, confiadas a agronomos brasileiros e até ha pouco sob a sabia direcção do grande mestre — dr. Costa Lima, um dos luminares scientistas do nosso paiz.

CASA FLORA
SCHILICK & NOGUEIRA
Matriz: Ouvidor, 61; Tel. 4-1281
Filial: Gonç. Dias, 67. Tel. 2-9486
SEMENTES NOVAS. PLANTAS. FERRAMENTAS.
(51319)

A ADUBAÇÃO ORGANICA

(Dr. Carlos Duarte)

Fazendo abstracção da *theoria humica* vigorosamente combatida por Liebig e seus sequazes, as substancias organicas só são aproveitadas pelo vegetal, depois de mineralizadas; vemos então, que uma das distincções que, desde logo, se manifesta praticamente, entre os adubos mineraes e organicos, consiste no aproveitamento lento dos ultimos e na utilisação immediata dos primeiros. Mas não é só isso; os adubos organicos além dos importantes elementos nutritivos que fornecem, têm a funcção especial, propriamente mecanica, de dar ao sólo as condições physicas exigidas pelas plantas; o *humus*, por exemplo que, devido ao seu poder absorvente, actuando como uma verdadeira esponja, conserva a humidade das terras e, em virtude da sua côr, absorve a energia solar, augmentando, assim, a temperatura da terra, tem mais a propriedade de dar cohesão aos sólos extremamente arenosos, exercendo uma acção dez vezes mais energica do que a da argilla; associado aos terrenos compactos, elle regularisa as qualidades plasticas da argilla, diminuindo-lhe a força cohesiva.

Theoricamente, a verdadeira distincção se estabelece na formação de agrupamentos especiaes, sendo que para o grupo das materias organicas entram exclusivamente — *o carbono, o azoto, o oxigenio e o hydrogenio*.

Na applicação racional dos adubos, está hoje reconhecido, praticamente, que a adubação mineral não prescinde da adubação organica e, muito pelo contrario, as experiencias têm demonstrado que nas terras em que a materia organica é escassa, a acção dos adubos mineraes é menos efficaz.

As transformações que os adubos organicos soffrem no seio da terra, para se tornarem utilisaveis pelas plantas, são realizadas sob a acção das bacterias nitrificantes, que fazem passar o *azoto organico* ao estado de *azoto ammonical*, este ao de *nitritos* e, depois ao de *nitratos* soluveis.

O papel dessas operações, na fertilisação do solo, tem se avultado de tal modo aos olhos dos experimentadores modernos, que já se vêm fazendo, em nossos dias, estudos systematicos no sentido de determinar até a que ponto se poderá favorecer e estimular, artificialmente, a sua acção, seja preparando o meio mais favoravel á nitrificação seja inoculando no sólo culturas de *bacterias nitrificantes*.

São por demais conhecidos os diversos adubos organicos, commumente empregados na agricultura, como sejam — o *adubo de curral, o sangue, a palha de café*, etc.; cada um delles apresenta particularidades proprias, que o tornam mais recommendavel para cada caso, segundo as condições.

TITUS

LAMPADAS A GAZOLINA SEM PRESSÃO

Os mais modernos aparelhos de illuminação — Funccionamento garantido — Sistema incomparavel — Sem bomba — Sem pressão — Sem valvula — Sem fumaça — Sem canalização — Sem máo cheiro — Sem perigo de explosão.

15 modelos para todos os fins Luz maravilhosa, Economica e Pratica, com 40, 120, 200, 500, e 750 velas — 1 litro de Gazolina para 48 horas.

WALTER FERNANDES
Rua Primeiro de Março 105 - 1º andar. — Rio.
TELEFONE: 3-1065
(30936)

COOPERATIVA AVICOLA
3, Rua 7 de Setembro, 3
Telephone 4-4000
AVIARIO: - Rua Barão, 2-C.
Praça Secca — Jacarépaguá.
(30933)

VERMES INTESTINAES

Ha tempos assisti uma palestra do dr. Belisarrio Penna sobre as verminoses intestinaes.

Dizia o eminente Patricio, — "agora está em móda — um dia no anno para qualquer cousa: o dia das Margaridas, o dia do soldado, do marinheiro, das arvores, das aves etc. precisamos ter tambem o dia do *desbichar*; isto é, um dia no anno para tomarmos o nosso vermifugo, afim de expellir os vermes que infestam os nossos intestinos."

Creio que ninguem ignora a acção nefasta dos vermes intestinaes sobre as crianças nas cidades e sobre os adultos e crianças no niterior.

A indolencia dos nossos sertanejos é consequencia do estado de anemia e desnutrição causada pelos parasitas intestinaes e tambem do sangue, nas zonas palustres.

O que se passa com o homem se repete nas aves.

A polluição da agua, dos alimentos, do sólo, pelos excrementos de gallinaceos parasitados, é responsavel por milhões de perdas de aves, pela baixa producção de óvos, pelo desperdicio de alimentação, baixa fertilidade, eclosões fracas e miminutos proveitos e lucros com a avicultura.

Como evitar que as fézes ou os ovulos dos vermes contidos n'aquellas, possam chegar ao bico de outra ave?

Pela systematica administração de substancias com propriedades vermifugas a todas as aves mensalmente, desde que sejam encontrados alguns vermes nos intestinos das que são abatidas para o consumo ou das que succumbem por qualquer causa.

amnlCje*|cbkfmyp shdrul cmpyk kypf

Todo avicultor previdente deve examinar as visceras das aves que perde.

E' muito facil o exame do conteu'do do intestino, basta uma tesoura de ramos afilados que cortem este no sentido de seu comprimento.

Em muitos pintos e gallinhas encontra-se uma ou mais variedades de parasitas. As vezes são em diminuto numero e por esta razão parece não causarem nenhum mal aos seus hospedeiros.

Mas quando menos se espera tal ave se torna improductiva, emagrece, não obstante comer com voracidade; as suas barbellas e crista diminuem de tamanho, tornando-se enrugadas, perdendo a côr vermelha intensa, as faces ficam pallidas e a ave se apresenta somnolento.

Em grão mais adiantado, as azas não se justapõem mais ao corpo e o andar se torna tropego.

As fezes perdem a consistencia, ficando diarrheicas, manchando as pennas em torno do orificio da cloáca.

Um tal doente póde se curar, se fôr diagnosticada a verminose, e administrados os vermifugos intervaladamente, mas a convalescença é sempre demorada.

A *prevenção* é o unico meio capaz de evitar o trabalho de curar e a perda de dinheiro.

O apparecimento de lombrigas mortas em meio dos excrementos, nos abrigos pela manhã, exige um tratamento immediato de todas as aves do parque.

Vou ensinar o processo que adopto e que está muito vulgarisado na Norte-America.

Está ao alcance de todos, quer das cidades quer da roça.

Um mineiro de Manhuassu', me disse um dia, após explicar-lhe o processo: "é um remedio mesmo a *preposito* p'ra gente do campo."

Adquire-se fumo de rôlo, corta-se em pequenos fragmentos.

Contam-se as aves do parque, supponhamos, cem.

A dóse de fumo é de 4 grammas para cada ave adulta e 2 grammos para frangos de 4 mezes até 6, mais ou menos.

Si forem cem franquinhos, usaremos portanto 200 grammos e si forem aves adultas 400 grammos.

O fumo desfiado, ficado em diminutos fragmentos é collocado num recipiente, depositando-se então agua até cobrir o fumo.

Este se enchaca de um dia para o outro, juntando-se mais um pouco d'agua si fôr necessario.

As aves ficam sem comer durante 24 horas, deixando-se sómente agua nos bebedouros.

No dia seguinte, o fumo e a agua contidos no recipente são juntos á metade da quantidade de ração que esta acostumadas a ingerir pela manhã.

Supponhamos que sejam distribuidos 50 grs. para cada cabeça ou 5 kilos para as cem, reduzindo-se á metade, teremos 2 kilos e 500 grammas de farellos para juntar ao fumo já dosado.

Reduze-se a ração a metade para forçar os gallinaceos a ingerirem a maior quantidade de remedio, por que este é de paladar repugnante e só a fome forçar a sua ingestão.

As aves ficam um tanto embriagadas pelas propriedade toxicas do tabaco, deitam-se ao sólo como em repouso, cerrando as palpebras, dormitando.

Este periodo é de curta duração, mais ou menos 2 ou 3 horas.

E' necessario dar então um purgativo salino, de preferencia o sulfato de Magnesia ou sal amargo.

E' uma substancia chimica encontrada em qualquer pharmacia ou botica do interior.

Evitar sempre a administração de saes de sodio ás aves.

O sulfato de Magnesia é dado na dóse de 2 ou 3 grammos para os adultos e 1 ou 2 grammos para os de 4 a 8 mezes.

Cem aves adultas, 300 grammas de sulfato de Magnesia que se dissolvem em quantidade d'agua sufficiente para fazer uma papa com a outra metade da ração que se deixou de administrar pela manhã, ou sejam 2 kilos e 500 grammos.

A' tarde da-se a ração habitual, em virtude do tratamento dever ser feito entre as 6 horas da manhã e o meio dia.

E' muito commum encontrar-se no dia seguinte, no interior dos abrigos numerosas lombrigas entortilhadas, as vezes em feixes, mortas, outras, ainda com movimentos.

A administração de uma 2ª dóse, 20 dias depois, é de conveniencia, praticando mensalmente o processo para manter em cheque o parasitismo.

CALENDARIO AGRICOLA

OUTUBRO

No Norte — Continuam as derribadas e as queimas dos roçados feitos.

Nas baixadas, continuam as plantações de arroz, milho, feijão, canna de assucar, melancia, abobora, melão, etc.

Continuam as colheitas de abacaxi, canna de assucar, mandioca, abuboras, melancias, melões, bananas, etc.

Na horta continuam o plantio de rabanetes sem abrigo e de outras hortaliças; colhem-se as semeadas e agosto.

No pomar colhem-se: ananaz, murucy, bananas, abricó, laranja, mamão, goiaba, abacate, ingá, araçá. Terminam as colheitas de cacáo, café, milho e feijão. Continuam as limpas nos coqueiros e os trabalhos de enxertia. Continuam a colheita das folhas de tabaco e o respectivo beneficiamento.

No Centro — O preparo do sólo limita-se exclusivamente ás lavras chamadas de sementeiras. Enterra-se o estrume no cafezal, empregando-se um especial para que não seja attingido o systema radicular das plantas.

Plantam-se alfafa, canna de assucar, algodão, abobora, amendoim commum, amendoim rasteiro, anil, araruta, arroz batata doce, feijão, gergelim, juta, café, mandioca, melancia, sorgo, milho, soja mamona (variedade, pequena) e inhame.

Transplantam-se mudas de eucalyptos e café, e o fumo semeado no mez anterior. Semeiam-se tabaco e eucalyptos. Continuam o plantio de gramineas forageiras e o trato dos cafezaes.

Trata-se do vinhedo combatendo as molestias cryptogamicas pelo emprego da calda bordaleza.

Limpa-se e escarifica-se, ligeiramente, o sólo, nas culturas de cebola e alho.

Procede-se á desolha ou capação dos melões.

No Sul — Pouco preparo de terrenos é feito neste mez. E' a época mais opportuna para a semeadura e plantação de primavera, nos municipios mais frios, por haver menos probabilidades de geadas tardias e ainda permittir avançado crescimento até as seccas provaveis de janeiro e fevereiro. O que se pratica em setembro nos municipios mais quentes fez-se em outubro nos mais frios; é este pois, um mez de grande actividade em plantacções, nesta zona.

Plantam-se milho, canna, mandioca, arroz, amendoim, alfafa, batata doce, café, capim, gordura, capim jaraguá, capim de Rhodes, etc. Na horta continuam os trabalhos do mez anterior, semeiam-se abobonas, melancias, melões, tomates, quiabos, espargos, beterraba, pepino, etc.

No pomar, limpam-se os viveiros e continuam os trabalhos de enxertias e póda. Limpam-se milho, feijão, canna, batata ingleza e mandioca: applica-se calda bordaleza nos vinhedos.

Fabricam-se gomma de araruta e de mandioca.

Insectos nocivos ás hortaliças

Ha especie de pierideos cujas larvas são o flagello das hortas, devorando, destruindo muitas cruciferas, principalmente a couve.

Na Europa são as especies *Pieris brassicae L.*, cujas larvas atacam de preferencia a couve e as de *Pieris rapae L.*, e *P. napi L.*, que devoram as folhas dos nabos e rabanetes.

Nos Estados Unidos da America do Norte e no Canadá estas mesmas especies, que são conhecidas por "Whites", produzem os mesmos estragos nas hortas.

A' especie de pierides que no Brasil mais estragos produz, devorando as couves e outras cruciferas, é *Pieris monuste*, L. E' uma borboleta commum na parte meredional da America do Norte, nas Antilhas e na do Sul, onde se encontra desde o nivel do mar até 1500 metros de altitude.

O lepidoptero é pequeno, o corpo tem uns vinte e dois millimetros de comprimento e as azas, abertas, têm de envergadura, isto é, de angulo antero lateral de uma ao de outra, uns cincoenta millimetros.

O corpo é negro na parte dorsal, revestido de penugem branca e branco-amarellado na parte ventral, as azas superiores são branco-amarelladas, tendo o bordo superior, o angulo antero externo e o bordo externo pardo negro; na area pardo negra do angulo antero-externo ha duas manchas longas e estreitas, branco amarelladas collocadas transversalmente; a area pardo negra do bordo externo é limitada inteiramente por uma linha com reintrancias angulosas.

As azas inferiores são branco amarelladas e tem no bordo externo, na extremidade de cada nervura, uma mancha pardo negro triangular. Na face inferior das azas superiores, que é branca amarellada, ha uma area cinzento amarellada correspondente em forma e collocação e detalhes á área pardo negra da face superior das azas posteriores, que é branco amarellada, as mesmas são accentuadas fortemente por traços cinzento amarellados que lhes correspondem; entre as nervuras ha manchas cinzento amarelladas esbatidas e no extremo daquellas ha manchas triangulares correspondentes ás que se notam na face superior, sendo, porém, cinzento amarelladas.

As antennas são pretas, com o extreme branco amarelladas, as pernas são braco amarelladas e acizentadas nos tarsos.

Esta especie põe uns cento e sessenta ovos que fixa, principalmente, na face inferior das folhas, em grupos não muito juntos, ficando os ovos, em cada grupo, unidos e erectos (no sentido do maior eixo).

Os ovos amarellos, subfusiformes, tem um millimetro e tres decimos de comprimento e cinco decimos de diametro, vinte a vinte e cinco dias devoram ao der arestas longitudinaes são salientes e as faces concavas enrugadas transversalmente.

Até agora apenas consegui constatar uma postura desta especie, em maio.

Quatro ou cinco dias depois da postura começam a sahir as lagartas, verdadeiro flagello das hortas, que durante vinte a vinte e cinco dias decoram as couves, repolhos e outras cruciferas que encontram.

Neste periodo soffrem mudas successivas até attingirem uns trinta a trinta e cinco millimetros, metamorphoseando-se então em chrysalidas de que nascem no fim de onze dias as borboletas que vão, com nova postura perpetuar a praga.

As lagartas prestes a enchrysalidar têm uns 30 a 35 millimetros, são cinzento esverdeado, côr esta disposta em faixas longitudinaes, a cabeça é escura, o primeiro seguimento é provido de fortes tuberculos pardo escuros encimados por um espinho, em cada segmento ha na face dorsal destes tuberculos collocados no alinhamento das faixas longitudinaes, o ultimo seguimento é pardo negro na face dorsal, os seguimentos são providos de pequenos espinhos escuros e de pellos.

As chrysalidas têm uns vinte e tres millimetros de comprimento, são pardo esverdeado, têm a parte dorsal correspondente ao thorax saliente, na parte abdominal têm-se os caracteres da lagarta: faixas longitudinaes e tuberculos nos seguintes, orla escura das azas está fortemente indicada.

Contra estas damninhas lagartas poder-se-ia empregar a emmulsão de sabão e kerozene, que as mataria e não prejudicaria a hortaliça, mas este insecticida so e aconselhado no caso de grandes invasões, commummente as lagartas não apparecem em tão grande numero que seja necessario recorrer a outro meio, que não seja a simples apanha e esmagamento. O hortelão zeloso deve estar sempre alerta e logo que notar nas folhas os pequeninos ovos amarellos da borboleta ou as lagartas, colher as folhas em que estas ou aquellas estiverem, matando as lagartas e destruindo os ovos.

As hortaliças, sobretudo as couves quando ainda pequenas, apenas mudadas, são cortadas junto á terra pelas lagartas da mariposa noctruidea *Prodenia dolichos* (Fabl) tem as azas anteriores de cores sombrias marmoreadas por linha claras, as azas posteriores são de côr clara e uniformimente coloridas, as lagratas vivem na terra são cinzento escuro esverdeadas e têm o habito de enroscar-se quando se lhes toca, pelo que os hortelões lhes dão o nome de "rosca". Visitando a plantação com uma luz, á noite, encontram-se as lagartas fóra da terra sendo facil apanhal-as e destruil-as, oras grandes plantações que se podem isolar completamente dos animaes domesticos póde se applicar insecticidas juntos aos pés das mudas, mas estes são sómente aconselhaveis, quando as lagartas são em grande numero.

Prepara-se o insecticida do seguinte modo:

Farello de trigo . . . . . . 25 kilos.
Verde de Paris ou arsenico . . 1 kilo
Melado . . . . 2 litros.
Agua . . . . 2 a 4 litros.

Faz-se a massa mexendo os engredientes e collocam-se pequenas porções em torno das mudas.

Nas couves e repolhos apparecem a meude um pulgão verde claro pulverulento *Brevicoryne brassicae* (L.) e dois *aleyrodideo Aleyrodes brassicae* Walk. e *Aleyrodes youngi Hemp.*

VENDE-SE, duas criadeiras "Sol-Hot" para 300 pintos, novas, preço 250$ cada uma — Pedido a Isidro, Rua Cor. Gomes Machado, 39 — Nictheroy. (G. 07124)

OPPORTUNAMENTE INAUGURAÇÃO
ASA
Aviario SUL AMERICA
Criação
RHODE ISLAND RED
Caixa Postal, 443
- RIO -
Rua Cabuçú, 41-A
-Engenho Novo-
(G. 07126)

Leghorns Brancas

Visite nosso mostruario na 17ª Exposição de Avicultura na FEIRA DE AMOSTRAS
AVICULTURA IMI
Rua da Quitanda, 188 — Rio
(51423)

IMPERMEABILIZAÇÕES

Por meio de materiaes betuminosos ou por rebocos e revestimentos de cimento especialmente preparado

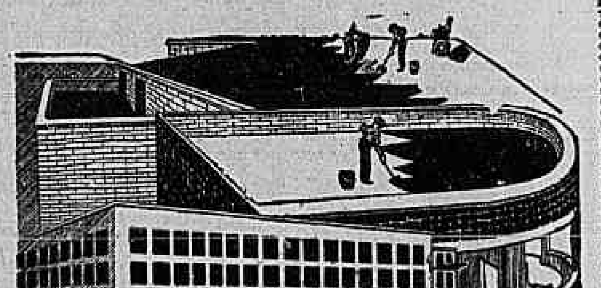

EXECUTA
CASA HILPERT S. A.
Importadores de acreditadas marcas de impermeabilizantes
RIO DE JANEIRO
Rua Conselheiro Saraiva, 10
Caixa Postal 79
SÃO PAULO
Barão de Itapetininga, 18
Caixa Postal 3242
(51739)

OPTIMO DEPURATIVO DO SANGUE

Attesto que o "ELIXIR DE NOGUEIRA" do Pharm. Chim. João da Silva Silveira é um optimo depurativo do sangue que sempre emprego na minha clinica, convencido dos seus excellentes resultados.

Bahia, 7 de Janeiro de 1926. — Dr. Antonio L. de Figueiredo Seixas, DD. Delegado da Hygiene. (Firma reconhecida).
(48131)

RENDOSA COLLOCAÇÃO

Companhia importante dispõe de alguns logares para pessoas idoneas activas e de iniciativa. Escrever com todas as referencias para este jornal com as iniciaes A. B. (G 05492)

CASA GUIOMAR

CALÇADO "DADÓ" — A MAIS BARATEIRA DO BRASIL — O expoente maximo dos preços minimos.

CASA GUIOMAR
AV. PASSOS, 120

28$ — PELLICA ENVERNIZADA PRETA, SALTO LUIZ XV, CUBANO, ALTO.

30$ — EM PELLICA MARRON, SALTO LUIZ XV, CUBANO, ALTO.

26$ — Finissima pellica envernizada preta, todo forrado, Luiz XV médio ou alto.

28$ — Pellica marron, salto Luiz XV, cubano, alto.

32$ — Pellica envernizada, preta ou pellica marron, Luiz XV, cubano médio.

"GOLFINHO"

28$ — Em marron, solla commum.

30$ — Em marron e branco, salto mexicano.

Superior pellica envernizada, preta, artigo garantigo.

De 18 a 26 . . . . 6$000
" 27 a 32 . . . . 7$000
" 33 a 40 . . . . 8$000

PORTE — Sapatos, 2$000; Alpercatas, 1$500, em par. — CATALOGOS GRATIS. — PEDIDOS a JULIO N. DE SOUZA & Cia. AVENIDA PASSOS, 120 — Rio. — Telephone: 4-4424.

(43983)

A Morphologia do Brasil Central

Ennumerar os accidentes topographicos e mesmo descrevel-os com maior ou menor habilidade literaria ainda não é sciencia geographica; para tal é indispensavel a sua explicação pelas causas. Comprehende-se, pois, a importancia da primeira tentativa em grande estylo de uma morphologia de bôa parte do Brasil central, que em 1930 foi publicada pela conhecida casa editora de Karl W. Hiersemann, de Leipzig, sob o titulo —Vom Itatiaya zum Paraguay — (Do Itatiaya ao Paraguay), pelo preço de 60 marcos. E' um grosso volume, de grande formato, ricamente encadernado, com 160 gravuras e 30 mappas, da autoria de Otto Maull, um dos melhores morphologos da Allemanha, patria da geographia moderna.

Como sem duvida alguma se trata da publicação de maior valor que até agora tem apparecido sobre a morphologia do Brasil central, julgamos prestar um serviço aos collegas, se por meio duma succinta apreciação chamamos a sua attenção para este livro.

Seu objecto principal é a morphologia do Brasil central e sua genese. O autor relata o que viu e analysou em suas viagens atravez do Espirito Santo meridional, das serras de Petropolis até Friburgo, do valle do Parahyba, de São Paulo, sul e centro de Minas, sul de Goyaz e Matto Grosso. O resultado, quanto á origem das formas grandes do relevo actual do litoral desde Espirito Santo até S. Paulo, é o seguinte.

Em fins do cretaceo existia nesta região e no interior adjacente um "peneplano" levemente ondulado que passava por cima dos antigos anticlinaes e synclinaes destruidos, restando da primitiva S. do mar apenas uma montanha mediocre de formas suaves. Iniciou-se então no periodo referido, e continuou durante o terciario, um gigantesco movimento tectonico, de sentido vertical, distinguindo-se nelle duas phases. A' ultima destas seguiu um fraccionamento em grandes e pequenos blocos, dos quaes muitos desabaram, em escala differente, alguns até debaixo do nivel do Atlantico, formando-se o mar raso que cobria a baixada fluminense e ainda cobre a Guanabara.

Quanto a estes resultados é absolutamente nova a verificação dum levantamento de grandes proporções; pois o desfecho em forma de desabamentos já tinha sido reconhecido — como, aliás, Maull escreve expressamente — por brasileiros, como Alberto B. Paes Leme e Everardo Backheuser para o Districto Federal, e por nós para os dois estados do sul, onde descobrimos até genuinas fossas escalonadas, por ex.: o valle do alto Pelotas. Nos mesmos estados o formidavel degrão do triassico, a chamada S. Geral (que compendios e mappas teimam em confundir com a S. do Mar) com toda a certeza é obra duma falha, e não da erosão dos rios, como Maull quer; assim será em S. Paulo e Paraná, nunca, porém, no litoral do Rio Grande e S. Catharina. No ultimo estado o trabalho da agua corrente antes é responsavel pela origem de bôa parte das cadeias da actual S. do Mar, como provam seu rumo geral de W. E., e o facto interessante de uma dellas, a do Pinheiral, na parte occidental, consistir no lado do sul de rochas do permiano, no lado norte de granitos.

Pullulam na admiravel obra do Otto Maull observações das mais interessantes sobre a morphologia das regiões percorridas; mas a falta de espaço nos prohibe apresentar mesmo em resumo tudo o que nella ha de util.

Naturalmente occorrem tambem enganos, aliás insignificantes e de nenhuma importancia para o resultado principal do livro. Assim na pag. 22 ha um morro dos "Garitos", em vez de "Cabritos"; pag. 25 e 28 "Ifanema" em vez de "Ipanema"; a transição da preponderancia da cultura da canna para a do café nada tem que ver com a trasladação da séde do governo para o Rio, pois foi muito posterior a este facto; "mamão, doce fruta da arvore (!) do oleo de ricino" (pag. 98), parece até pilheria que um espertalhão pregou ao illustre viajante.

Mas basta de reparos que, aliás, em nada diminuem o valor duma obra que não póde faltar na estante de quem no futuro se quizer occupar seriamente com a morphologia do Brasil central.

P. Geraldo José Pauwels.

APARTAMENTOS DE LUXO
Exclusivamente para familia

No coração da cidade

Edificio Gaetano Segreto

Hall — Sala de jantar c| lustre de madeira c| 4 velas; 4 quartos — Pintados a Damasco — Banheiro completo c| agua quente e fria em todas as peças. Cosinha completa e c| filtro e área c| tanque. Com portaria dia e noite servido p| elevadores c| cabineiro e c| entrada p| serviço separado. Póde ser visto e trata-se c| o administrador, á rua Pedro I numero 7. (G 05619)

ESCRITORIO

Aluga-se, com janelas para a rua, otimo local, por preço modico, á rua do Rosario n. 168. (G 07210)

FLAMENGO

Aluga-se com pensão, a casal distincto, em boa casa no centro de jardim 2 magnificos quartos, com terraço. Avenida Oswaldo Cruz numero 96. (G 07196)

Vestidos Artisticos

Ultima novidade em todo genero de vestidos e capotes; executa-se indo tratar e provar a domicilio. — Telephone 6—2682 — IRENE BOLDRINI. (G 05647)

PALACETE EM SANTA THEREZA

Aluga-se, moderno e luxuoso palacete, situado em centro de grande jardim, tendo garage e linda vista para o mar e cidade. Um verdadeiro sanatorio. Magnificas accommodações, mobiliario novo e de estylo, podendo ser com roupas de cama e mesa, louças, apparelhos de cozinha, etc. Aluguel no minimo tres mezes, 12 minutos do bonde ou 5 de automovel. Rua Meirelles n. 34, proximo ao largo do Guimarães. Telephone 5-3940. (G 05644)

Preços de Occasião

Vendem-se na CASA VITREA, á Avenida Augusto Severo n. 54 (Praia da Lapa), uma victrola Voxofon, com 32 discos, e uma geladeira. (G 05634)

PHARMACEUTICO

Precisa-se diplomado, com algum capital. Informações á rua Marangupe numero 28. (G 05632)

BOM CONTRATO

Traspassa-se de uma boa loja, bonita frente, installações completas para qualquer negocio de varejo, rua central. — Informações com o sr. Bastos. RUA DA CARIOCA numero 6. (G 05641)

PALACETE NO LEBLON

Aluga-se ou vende-se o esplendido palacete, sito á Avenida Delphim Moreira n. 712, com optimas accommodações para familia de tratamento, garage, quarto de empregados e jardim. Condições de venda: parte á vista e o restante em modicas prestações a varios annos de prazo. Póde ser visto a qualquer hora. Tratar com o administrador, á rua do Ouvidor n. 90, 4º andar — Phone 4—6065 — Ramal 25. (G 05336)

ADMINISTRAÇÃO DE PROPRIEDADES

Encarrega-se, mediante modica commissão, a Cia. Administradora, á rua do Ouvidor n. 89, 1º andar. Directores: dr. Carlos Castrioto, Thomas Leonardos e dr. Alcides de Vasconcellos. (G 06052)

CASA

Aluga-se á rua Arthur Menezes, 33, casa 3, com 3 quartos, 2 salas e demais dependencias; chaves na casa 6. Tratar á travessa Ouvidor, 26, 1º andar. (G 07168)

OPTIMA SALA DE JANTAR

Com 11 peças, de imbuya, vidros bisautés, fogão a gaz 6 furos, grande espelho venesiano, e mais objectos de adorno, vende-se baratissimo. Rua Raymundo Corrêa n. 9 — Copacabana. (G 05650)

Predios em Botafogo

Aluga-se ou vende-se 2 predios acabados de construir, á rua Itú, esquina da rua "D" — (parte da rua Miguel Pereira), com 3 quartos, sala, banheiro, cosinha, garage e mais dependencias. Podem ser vistos a qualquer hora. (G 07165)

FOTO CAMERA 18 x 24

Vende-se uma compl., propria para trabalhos externos, com objectiva, á rua Presidente Pedreira, 26, Nictheroy. (G 05637)

LOJA

Aluga-se com sobrado, á rua Alfandega n. 182. Tratar á Travessa Ouvidor n. 26, 1º andar. (G 07172)

CASAS

Alugam-se á rua José Bonifacio numero 70, casas 3 e 6, com 2 quartos, 2 salas e demais dependencias; chaves na casa 1. Tratar á Travessa do Ouvidor n. 26, 1º andar. (G 07173)

CASA

Aluga-se á rua São Christovão, 313, casa 10, com 3 quartos, 2 salas e demais dependencias; chave na casa 18. Tratar á Travessa Ouvidor, 26, 1º. (G 07169)

CASA

Aluga-se á rua Arthur Menezes, 41, com 2 pavimentos, magnificos dormitorios no 1º andar, e banheiro e demais dependencias. Chaves no n. 35. Tratar á travessa do Ouvidor n. 26, 1º. (G 07170)

LOJA

Aluga-se á rua Rosario n. 147; chaves no 145. Trata-se á travessa do Ouvidor n. 26, 1º andar. (G 07171)

Companhias Americanas

Moço conhecedor de todo o Estado de S. Paulo, dispondo de grande pratica de negocios, offerece-se para viajante ou inspector. Cartas para a caixa 3 neste jornal. (F 29488)

ENGLISH

Brazilian Girl without incumbrances, Wishes to meet English Gentlemen to give Portuguese lessons in return for English. Replies this Journal caixa 9. (G 05663)

CASA

Aluga-se á rua Gonzaga Bastos n. 33 A, com 3 quartos, 2 salas e demais dependencias; chaves no n. 35. Trata-se á travessa do Ouvidor, 26, 1º andar. (G 07167)

PILULAS DE BRUZZI

Na Gonorrhéa, em qualquer periodo, não tem competidor. Puramente vegetal. A' venda nas Drogarias do Brasil. (G 3099)

Bôa praia de banho

Aluga-se o sobrado á praia Gragoatá n. 91. Tratar no n. 93. Nictheroy. (G 06232)

LECLERC & CO.

AGENTES DE PRIVILEGIOS E MARCAS DE FABRICA E COMMERCIO

RUA URUGUAYANA, 104, ESQUINA DE ROSARIO

Encarregam-se, juntamente com a "GENERAL ELECTRIC", Sociedade Anonyma, estabelecida nesta cidade, á Avenida Rio Branco, 60|64, de contratar e promover o fornecimento dos apparelhos reproductores de sons, dotados dos aperfeiçoamentos privilegiados pela patente de invenção n. 15.259, da qual é concessionaria a INTERNATIONAL GENERAL ELECTRIC COMPANY, INCORPORATED. (G 06287)

LECLERC & CO.

AGENTES DE PRIVILEGIOS E MARCAS DE FABRICA E COMMERCIO

RUA URUGUAYANA, 104, ESQUINA DE ROSARIO

Encarregam-se, juntamente com a "GENERAL ELECTRIC", Sociedade Anonyma, estabelecida nesta cidade, á Avenida Rio Branco, 60|64, de contratar e promover o fornecimento das bombas de vacuo, dotadas dos aperfeiçoamentos privilegiados pela patente de invenção n. 9.790, da qual é cessionaria a dita Companhia. (G 06287)

COMPANHIAS FRANCEZAS DE NAVEGAÇÃO

CHARGEURS REUNIS & SUD-ATLANTIQUE

MASSILIA

— no dia 20 de Outubro para: —
Santos, Montevidéo, Buenos Aires

L'ATLANTIQUE

40.000 ton. VIAGEM INICIAL:
mas saidas do RIO DE JANEIRO para a EUROPA:
20 de Outubro, 25 de Novembro 6 de Janeiro.

AGENCIA GERAL DO RIO DE JANEIRO
11/13 — Av. Rio Branco — 11/13 —:— Tel. 4-6207.

(42977)

SYLVESTRE HOTEL

LAD. DOS GUARARAPES, 317 — Tel. 5-0997

Proximo á estatua do Christo Redemptor

400 metros de altitude e com bonds á porta. Appartamentos e quartos com agua corrente. Mesa esmerada. Garage, Park e grandes terraços, debruçados sobre o mais soberbo panorama do Rio. Rigorosamente familiar. Preços modicos. (G 06306)

Á MORTE DA GRIPPE

Tenho tomado o meu banho sem o menor receio de constipação, tosse ou grippe porque mamãe mandou comprar seis vidros da milagrosa
Bryonilla
Bryonilla

A' venda em todas as Pharmacias e Drogarias

(51717)

EXGOTTAMENTO NERVOSO E IMPOTENCIA

"PASTILHAS TONOGENICAS"

Tonico do sangue, dos nervos, dos musculos e do cerebro.

PIANOS NOVOS

BLUTHNER - PLEYEL - GAVEAU

PREÇOS ABAIXO DO CUSTO

DESDE RS. 4:000$000

A casa ARTUR NAPOLEÃO tem a honra de convidar V. Ex. para visitar seu estabelecimento á Avenida Rio Branco, 122, para vêr seu "stock" de pianos novos que vende por preços abaixo do custo, até o fim do anno.

SAMPAIO ARAUJO & CIA.

AVENIDA RIO BRANCO, 122

CAIXA POSTAL 586 — Fone 2-8540

(51197)

Casa Pereira de Souza

Maior estabelecimento de chapéos para Senhoras e Meninas.
— Preços baratissimos! —
4 — RUA GONÇALVES DIAS — 4

(51992)

CONTAS

4% POPULARES

—:— com —:—

Talões de cheques

DINHEIRO PARA PORTUGAL

ás melhores taxas

Banco Federal Brasileiro

Rua da Alfandega, 28

(47999)

Nos esgotamentos de forças!

Attesto que o preparado VINHO CREOSOTADO do Pharm-Chim. João da Silva Silveira, é de incontestavel valor para reparar o depauperamento do organismo nos anemicos, nervosos, neurasthenicos, emfim, nos esgotamentos de forças occasionados por qualquer circumstancia.

Bahia, Dezembro de 1925. Dr. José Marques dos Reis. (Attestado resumo) — (Firma reconhecida).

(44914)

O que uma moça deve saber antes do casamento

Pelo livro que se annuncia nenhuma moça aprenderá o que lhe é contado antes do casamento, mas encontrará muito de util, interessante e indispensavel á sua vida de casada. Não venderemos nos balcões de livrarias o livro em questão mas satisfaremos gentilmente a curiosidade que ficará pairando no espirito de cada uma, ante a remessa registrada de rs. 5$000 com nome e endereço bem claros á rua Wenceslau Braz n. 22, 4º andar — Sala 17 — Caixa do Correio n. 2426, S. PAULO. — JOÃO MARTINS & CIA.

(30380)

«A União Commercial»

Chama attenção do publico para o seu variado sortimento de ferragens, tintas, cutilarias, louças, vidros, crystaes, objectos de fantazia, apparelhos para lavatorio, jantar, chá e café, talha, e filtros de todas as marcas, ceras e vernizes para moveis e assoalhos, trens para cosinha em esmalte, e do afamado aluminio Rochedo União e outras marcas artigo reclame, pratos ½ duzia 4$900 — 6$000 — 7$000 — chicaras ½ duzia 4$500 — 5$900 — 7$000 e 8$000; Copos ½ duzia 1$800 — 2$500 — 3$500 e 4$000: c/ pé, ½ duzia 6$000, 7$000 e 8$000; facas, ½ duzia, 6$000 — 7$000 e 8$000.

Papel rolo: 900 rs; Pacote, 1$200 e muitos outros artigos ao alcance de todos, desde 200 rs. para cima — Entrega a domicilio. — Faça-nos uma visita.

21 Rua Carioca - 21 - NEVES, GONÇALVES & Cia. - TELEPHONES 2 2432 / 3929

(30890)

SANTA THEREZA

Aluga-se o predio do Largo do França n. 611. Aluguel 500$000 mensaes e contrato. Trata-se pelo telephone 6-0333. (G 05615)

CAPITAL COM GARANTIA

Engenheiro, brasileiro, precisa de um socio com 50 contos de réis, para industria unica no Brasil. Absoluta garantia do capital. Toda producção contratada. Cartas á Caixa Postal n. 956, Rio. (G 06237)

LECLERC & CO.

AGENTES DE PRIVILEGIOS E MARCAS DE FABRICA E COMMERCIO

RUA URUGUAYANA, 104, ESQUINA DE ROSARIO

Encarregam-se, juntamente com a "GENERAL ELECTRIC", Sociedade Anonyma, estabelecida nesta cidade, á Avenida Rio Branco, 60|64, de contratar e promover o fornecimento dos apparelhos electricos de incandescencia, dotados dos aperfeiçoamentos privilegiados pela patente de invenção n. 12.487, da qual é cessionaria a dita Companhia. (G 06286)

LECLERC & CO.

AGENTES DE PRIVILEGIOS E MARCAS DE FABRICA E COMMERCIO

RUA URUGUAYANA, 104, ESQUINA DE ROSARIO

Encarregam-se, juntamente com a "GENERAL ELECTRIC", Sociedade Anonyma, estabelecida nesta cidade, á Avenida Rio Branco, 60|64, de contratar e a promover o fornecimento das chaves electricas de funccionamento regulado termicamente, dotadas dos aperfeiçoamentos privilegiados pela Patente de invenção n. 14.229, da qual é concessionaria a INTERNATIONAL GENERAL ELECTRIC COMPANY, INCORPORATED. (G 06288)

TERRENOS EM COSME — VELHO —
Optimo negocio

Vendem-se em conjunto, á vista ou a prazo, 500 metros de frente de terrenos promptos para serem edificados, em rua acceita pela Prefeitura, calçada, com esgoto, agua e gaz. Preço excepcional. Rua Primeiro de Março, 51, 3º. (G 05722)

PHARMACIA

Vende-se uma boa pharmacia em ponto central. Informações á rua São José numero 118. (G 06240)

Escriptorio - Consultorio

Aluga-se um á rua S. José n. 118, entre a Avenida Central e o Largo Carioca. (G 06241)

THEOURO DA JUVENTUDE

Vende-se uma collecção completamente nova, por menos de metade de seu custo. Preço minimo Rs. 450$000. Rua São José n. 29. (G 06238)

ESCRIPTORIOS
150$ 200$ 300$

salas pelos preços acima, alugam-se no primeiro andar do Cinema Gloria, á Praça Floriano numero 35. (38428)

SELLOS

Cat. Yvert 1932, já chegou — Santos Leitão & Cia. Rua Sete de Setembro numero 57. — Preço: 35$000. (G 05780)

PETROPOLIS
Occasião

Vende-se casa nova com 2 quartos, 2 salas, grande varanda, banheira com agua quente e fria e mais commodidades. Logar mais saudavel de Petropolis. Preço de occasião com facilidade de pagamento. Rua Rockfeller n. 215; tratar 179. Planta e photo no Rio, rua Senador Pompeu n. 167, loja. (G 06155)

TERRENOS

Junto ao Collegio Militar, nas ruas Commandante Prat e Morales de los Rios, esquina de Barão de Mesquita, vende-se os ultimos lotes á vista e a prazo. Trata-se á Avenida Rio Branco n. 109, 3º andar, sala 17, com o sr. Canella, das 10 ás 11 e das 3 ás 4 horas. (G 07225)

FABRICA E TERRENO

Vende-se uma bem montada fabrica de meias, grande machinario, installada em amplo predio edificado em terreno de 85 mts. de frente por 54 de fundo, e bem assim predio em 2 pavimentos completamente independente, tudo no mesmo terreno. Trata-se á rua do Ouvidor numero 189, das 14 ás 15 horas, onde serão completadas as informações. (G 03828)

FRAQUEZA NERVOSA

Para os enfraquecidos das funcções nervosas, nenhum remedio restabelece tão rapidamente o vigor perdido como o afamado medicamento EROSTONICO — em comprimidos homeopathicos. Vidro, 5$000; pelo Correio, 7$000. De Faria & Cia. — Rua de São José, 74. — Rio. (51273)

FAZENDA

1 Fazenda com 150 alq. de terras mais ou menos, 54 mil pés de café, 17 casas entre colonos, etc., possue machina de beneficiar café, moinho de milho, casa para negocio, idem para collegio e boa casa de vivenda. Pastos para 80 a 100 rezes, 20 cabeças de gado e 6 burros de carga. Dista da estação 30 minutos, com clima superior, muita agua, mattas virgens, para mais de 400 mil enfôrros e mais de 100 mil metros de lenha. — Preço 120:000$000; tratar com o proprietario ou então com o sr. Solano Butert, em Indayassú, Est. Rio. Possue tambem 2 quédas d'agua que podem ser aproveitadas. (G 04162)

23:500$000

Uma pessoa recem-chegada de Bello Horizonte, tem essa importancia em bonus (dinheiro em notas de 500$000) do Estado de Minas Geraes, da qual precisa dispôr com urgencia. — Acceita offerta. O governo de Minas pagará ainda este mez os juros relativos ao 2º semestre de 9 % a|a. Cartas para a caixa 41. (G 05488)

Petropolis

Vende-se ou aluga-se pequeno bungalow optimamente situado, na Avenida Barão do Rio Branco; para tratar na mesma rua, numero 153. (G 01656)

Petropolis

Vende-se ou aluga-se mobiliada, na Avenida Barão do Rio Branco, bellissima propriedade em centro de lindo parque, com tres salas, 7 quartos, um fôra para empregado, porão todo cimentado e demais requisitos para familia de tratamento, boa agua de mina. Trata-se na Avenida Barão do Rio Branco n. 153. (G 01655)

Sellos para collecções

Vendem-se a 80 réis o franco. 34, Ladeira Santa Thereza. (G 07108)

MUDA DA TIJUCA
Rua Natalina, 23

Aluga-se esplendida casa com optimas accommodações. Aluguel: 480$000. Chaves e informações no armazem á rua CONDE BOMFIM numero 871. (G 07131)

Praia do Russell, 172
Maison

To let furnished maison, with contract for 2 years for distinguished family. May be visited from 3 to 6 PM. (F 29455)

Praia do Russell, 172
Palacete

Aluga-se mobiliado, com contrato de 2 annos, para familia de alto tratamento. Póde ser visitado das 3 ás 6 horas. — Telephone 5—1584. (F 29455)

CASA EM BOTAFOGO

Aluga-se por Rs. 600$000, a casa da rua General Polydoro n. 180, com seis quartos, tres salas e demais dependencias. Informações pelo telephone 6-1594. (G 07037)

GUSTAVE THOMAS

Massagista diplomada pela escola Durville de Paris, executa massagens receitadas pela distincta classe medica, optimos resultados no tratamento de. Impotencia, dôres antigas ou recentes, obesidade, paralysia, neurasthenia, rheumatismo, etc. Primeira massagem é gratuita, das 3 ás 5 horas, no Edificio Fontes, á Praça Floriano n. 55. (G 05596)

1º E 2º ANDARES

Alugam-se no Beco da Carioca, 30, fundos do Rio Hotel, para familias ou pensão. Ver e tratar no mesmo. (G 07127)

EDIFICIO TAQUARA
Praça 15 de Novembro n. 42

Nesse magnifico edificio, recentemente concluido e privilegiadamente situado dotado de todas as installações modernas, alugam-se lojas e quatro pavimentos. Póde ser visitado das 8 ás 17 horas. Tratar com o administrador, á Rua do Ouvidor numero 90-4º andar. Phone 4-6065. Ramal, 25. (G 05335)

AV. RIO BRANCO, 43

Aluga-se grande predio com tres pavimentos e elevador. Aberto diariamente. Informações com o encarregado. (G 07132)

LAVAR AS CAIXAS D'AGUA

Para evitar o typho, os embaraços gastricos e intestinaes. Chamados á ELCA — Phone 3—2365 — B. Aires, 33, 1º andar. — Processo patenteado e approvado pela Saude Publica. (G 07081)

FABRICA MANTEIGA

Vende-se por preço de occasião installação para beneficiar manteiga, cravadeira, batedeira comporta até 1.000 kilos, motor e transmissões, funccionando bem; custou 6 contos, vende-se por 2. Rua do Rosario numero 7. (G 04942)

COFRES

Superiores, nacionaes e estrangeiros, prensas e moveis de escriptorios, temos grande sortimento e vendemos sem reserva de preços, para desoccupar logar. Rua dos Ourives n. 101. Aproveitem. (G 07137)

Cintas para Senhoras

Soutien-gorges, cintas de elastico e tecidos, feitas e sob medida, especialidade em cintas MODELADORES. Facilita-se o pagamento. — Rua Visconde de Itauna n. 145, loja. — Telephone 4—3462. — Praça Onze de Junho — CASA MME. SARA. (G 05241)

APARTAMENTOS

Alugam-se dois por 300$000 mensaes cada um e taxas: tres salas, banheiro e cozinha. Becco do Bragança n. 22 A. Trata-se á rua São Bento n. 2. (G 07055)

DEPOSITO

Aluga-se 1 novo, armazem nos fundos do predio da Avenida Mem de Sá, 197, proprio para deposito ou officinas. Entrada independente. Aluguel modico. Trata-se á rua Gonçalves Dias 73, 1º. (G 05476)

HENNÉLINE

A base de Henná. Unica tintura para cabellos, inoffensiva, em todas as côres. Caixa 15$000; mais 2$000 pelo Correio. A' venda nas Perfumarias, Drogarias, Pharmacias e no Instituto de Mme. August. Rua Carioca 12, Fone 2-1551. (G 04579)

APARTAMENTOS

Com todo o conforto moderno. Diversos tamanhos e preços. Alugam-se á rua das Laranjeiras numero 371. (G 05154)

LIMOUZINE DODGE 4 PORTAS
Estado Nova

2 Chrysler phaeton 65.
2 Chrysler phaeton 69.
1 Limousine Studebaker — 4 portas.
1 Packard phaeton sport.
1 Oackland 6 rodas.
1 Oackland azul.
1 Oldsmobil ultimo typo.
1 Hudson 28.

Garage Moderna — Rua Senador Euzebio, 244

(G 05595)

BELLEZA DE MULHER
Não tem edade

Consegue-se e conserva-se UM LINDO ROSTO por meio de massagens faciaes e tratamento especial e moderno da pelle. Trata-se tambem de SOBRANCELHAS e MANICURA. Queiram as Exmas. Senhoras dirigir-se para marcar suas horas, á Mme. ABREU LIMA. Rua Farani n. 4, Botafogo. — Telephone 6—2296. (G 07217)

CASA MOBILIADA

Aluga-se a familia de tratamento casa moderna de 2 pavimentos e garage. — Ver e tratar á rua Aureliano Portugal n. 137. — Phone 8—6158. (G 06146)

COMPRAM-SE MOVEIS

Casas mobiliadas, pianos, louças, crystaes, etc. Chamados á SILVA — Phone 3—0239. (G 06200)

MEDICO

Que se retira para a Europa, vende optimo consultorio e ferros, entregando tambem a sua clinica. Escrever com urgencia para Dr. Pedro Mattos, Ribeirão Bonito. — São Paulo. (G 05372)

CASA MOBILIADA COPACABANA

Aluga-se ou vende-se. Rua Copacabana n. 535, esquina de Paula Freitas. — Ver no domingo, 11. Tratar Assembléa n. 98, 5º andar, sala 55. (G 06214)

BUNGALOW

Aluga-se um para pequena familia ainda não habitado, á rua Montenegro numero 247, Ipanema. Tel. 2—6170. (F 29481)

EXPLICADOR

Para candidatos á Escola Naval e concurso de admissão no corpo de Commissarios da Armada. — Prepara alumnos do Collegio Militar e Pedro II para exames, no fim do anno. Rua Luiz de Camões, 22, sobrado, das 15 ás 18 horas. (G05576)

AVISO AO PUBLICO

A PHARMACIA URUGUAYANA faz preços especiaes para receitas de ambulatorios, associações e polyclinicas — Contra vale postal, envia medicamentos para qualquer ponto do paiz, a preços razoaveis. Serviço rapido e perfeito. — RUA URUGUAYANA, 208. — RIO DE JANEIRO. (F 29479)

GRUPOS ESTOFADOS

Em 10 prestações. Executamos ou concertamos qualquer modelo. Cattete, 61. Phone 5—2288. (G 05356)

CORTINAS E STORES

Executamos qualquer modelo — preços de fabrica. Cattete 61. Phone 5-2288. (G 05356)

MANTEIGA

Kilo 6$800; 1|4 de kilo 1$700, com premios de 20$000. Experimente para não duvidar e se não lhe agradar devolva que restituimos a importancia; só na CASA GOULART. P. Tiradentes, 33. (G 05462)

A 1.001 BOLSAS

Fabrica de carteiras para senhoras. Acceita concertos e encommendas. Tinge em preto, azul, verde e mais côres em 48 horas, serviço garantido; tambem luvas e sapatos. Mudou da rua Sete Setembro n. 136 para a rua da Carioca n. 40. Officina: Praça Tiradentes, 33, sobrado. (G 06194)

Tratamento tuberculose

Pela superalimentação realiza o "Gastrion", que dá apetite, superalimenta, dá força. (G 05405)

ALBUMINOL

Dissolvente maximo acido urico e especifico albuminurias. (G 05404)

APPARTAMENTOS

Alugam-se luxuosos appartamentos com ou sem moveis, sala, 2 quartos, banheiro e cosinha á gaz e telephone. Tratar na Gerencia do Hotel Mem de Sá, Telephone 2-9930, Gerencia. (G 05343)

LUXUOSO SOBRADO

Aluga-se um novo e independente com sala, 2 quartos, cosinha e banheiro á gaz e telephone. Preço Rs. 400$000. Tratar na Gerencia do Hotel Mem de Sá, Telephone 2-9930, Gerencia. (G 05342)

GRAÇAS AS ***"GOTTAS SALVADORAS"*** DAS PARTURIENTES

do DR. VAN DER LAAN

Desapparecem os perigos dos partos difficeis e laboriosos

A parturiente que fizer uso do alludido medicamento, durante o ultimo mez da gravidez, terá um parto rapido e feliz.

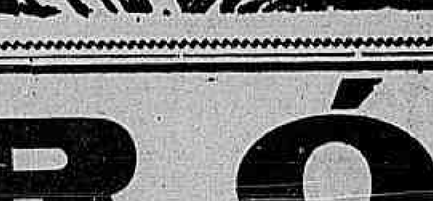

Innumeros attestados provam exhuberantemente sua efficacia e muitos medicos aconselham. Vende-se em todas as pharmacias e drogarias.

DEPOSITO GERAL:

ARAUJO, FREITAS & C.

RUA OURIVES, 88 — RIO

(51312)

NÃO DÁ CÓLICAS! SEM PURGANTE! SEM DIETA! SEM PERIGO!

OXYURÓL

O LOMBRIGUEIRO DE CONFIANÇA!

(Em pequenas pérolas gelatinosas)

(G 3789)

55) FOLHETIM DO "CORREIO DA MANHÃ"

DR. LUCIEN - GRAUX

A DAMA DE CRYSTAL

Romance das montanhas chilenas

(Traducção de José Vieira e H. Castriciano)

E, puxando um ferrolho, abriu a trapa da cava do carvão. Elle não era homem para entrar, na casa do Justo, pela grande porta, pela porta da gente honesta. A outros a honra da galeria magnifica, a saudação de Domingo Criado, probo guarda da entrada. Elle não merecia o accesso subterraneo, o caminho negro e desviado que os bons servidores refugiariam. Elle subia do Inferno. Seria do fundo da Terra que retomaria pé, na casa de mestre Morales.

Elle firmava o passo na escada de volta, cujos degráos e cujo patamar conhecia. O pescoço levantado, as mãos para frente, subia. Reconheceu o pequeno vestibulo, as portas fechadas que, noutro tempo, se abria sem canceira e por onde elle havia alcançado o oratorio. Ouvia vozes, no salão. Sem bater, empurrou a porta. Ali, deante delle — Angel Nicasio, Payos Chiloté, Dolores e Thereza, a qual enganara com sua palavra bonasse, nas estradas do sul; era Criado, cujos bons officios desdenhara; era, egualmente, o corcundinha. A' vontade: jogou a bolina para uma poltrona e, antes que as testemunhas dessa estranha scena saissem do assombro para proferir qualquer palavra, elle dizia:

— Eu Carlos Capajerra, venho aqui porque tenho grandes peccados para confessar a vós. Senhor, escutae um homem que vos pede perdão. Olhae para meu braço. Vêde esta ferida. Ella sangrou por fazer sangrar vosso coração...

Afastou o panno da frente do oratorio.

— Vêde este Christo sujo de sangue. E' miseravel sangue meu, que foi posto sobre as divinas feridas. Eu representei, ás ordens de um bandido, a mais infame comedia. Aqui me introduzi e insultei Deus e meu patrão, ao mesmo tempo. Mulheres, vós me reconheceis. Eu sou o alegre companheiro da viagem, aquelle que vos procurava, e vos achou no caminho, para vos perder, vos desviar de vossa missão. Eu vos conduzia ao paiz de onde não se volta. Eu apertava contra minha cinta o revolver que, um dia, vos havia de abater a meus pés. A Providencia não tolerou isso. Comecei por descerrar meus dedos da coronha, no cáes de Concepcion. Agora, aqui está o alarma, — e atirou o revolver no fundo de uma poltrona, — e aqui está o individuo que quasi se fez homicida. Haveis de fazer-me julgar, mais tarde. Por ora, escutae o que deve ser dito. Vós deveis tudo reconhecer.

Approximou-se de Narciso.

— Senhor, uma noite, sentistes a morte roçar vossa orelha. Trabalhaveis. Recompunheis um cadaver, com os meios de vossa arte, para dar-lhe o aspecto da vida. Alguem, pelo respiradouro, atirou: era a bala de Navarro Sorda. Eu era seu braço direito. Elle me arrastou a toda parte onde sabia poder-se fazer-vos soffrer, a todos. Sorda conduziu-me a San Bartolomeu, onde roubámos a Dama de Crystal; ao Juncal, onde attrahimos Cristobal Blanco; ao Copiapo, onde lhe começou a loucura. Mas o que já sabeis nada é. Choraes. Vejo-vos de luto. Quereis que vosso supplicio acabe? Quereis voltar á posse do globo de crystal? Eu sou homem para vol-o restituir.

— Capajerra!

Don Morales tinha pulado, e segurava o sujeito pelo collete; depois, constrangeu-o a ajoelhar-se deante de si:

— Dizes verdade?

— Tão verdadeiro quanto que Deus está me ouvindo. Sorda, o traidor, está escondido nas visinhanças de vossa casa, patrão. Elle reconhece que a partida está perdida. Armae-vos, todos. Segui-me. Resurreccion é vossa.

Avançou, arrastou o chefe, que agarrara pelos punhos...

As Araucanianas e Espi corriam, nas pegadas dos dois. Mas, quando os tres penetraram na galeria, Morales e Capajerra atravessam a esplanada.

— Não ha tempo a perder! — gritou Narciso.

Jogando-se ao pateo, elle disparou para o ar tres tiros de revolver signal convencionado. Do outeiro de Esperanza, um cavalleiro destacava-se, ligeiro como uma flexa. Era Blanco. Attrahidos pelas detonações, os operarios subiam da usina, pelas ladeiras.

— Homens! — ordenou o artista. — Armas á mão. Vede, ali... o patrão e Capajerra.

— Sim! sim!

— Apressem-se. Ajuntem-se. Não o percam de vista. Eu os acompanharei. Deem caça a Navarro Sorda, o traidor. Segurem-no. Matem-no se for preciso.

A tropa toda avançou por além do caminho, contra a presa.

— Blanco!

Cristobal, a cabeça descoberta, tendo lhe voado o chapéo na carreira desesperada, saltava do cavallo. Brandindo o revolver, Espi designava-lhe o outeiro.

— Vinde, porque estão findos os vossos infortunios.

Entraram. Na galeria, Thereza e Dolores agarravam-se uma á outra.

Domingo Criado, seguindo Don Morales, os braços para o céo, saira, urrando de medo. E, em pé nas proximidades da porta envidraçada, o impassivel Payos Chiloté assistia o extraordinario espectaculo. Agora, porém, as mulheres galopavam a grande escada, apressadamente. *Uma e outra falavam!* E as ataduras de Dolores, tombando de cada lado da cabeça, mostravam um rosto de radiosa belleza, magnificado pelas lagrimas, ennobrecido por quasi divina alegria, — rosto que *o fogo jámais mordera!*

—

Vendo Carlos Capajerra entrar na *villa* Morales, Alfonso Ruiz, dando, á toda pressa, meia volta, alcançou Navarro Sorda na "capella", onde o engenheiro acabava de entrar, terrivelmente angustiado, depois de ter fugido á approximação dos arrieiros!

— Senhor, tudo está perdido! Carlos está em casa do patrão! Elle contará tudo! O melhor é fugir.

Sorda voltou-se como se acabasse de ser mordido por uma cobra. Deixou cair o chuço que trazia á mão e de que inserira uma das extremidades entre duas taboas do velho soalho.

— E elle entrou? Viste-o? Ruiz, tu o viste?

— Tão bem como vos vejo. Para mim é bastante, e...

Imperioso, dominador, o rival de Blanco tinha em face o contrabandista das montanhas.

— Obedece. Si passares esta porta morrerás.

O homem arredondou os hombros. Tinha-lhe vindo o pensamento de puxar da arma e abater a seus pés o tyranno de quem queria sacudir, uma vez por todas, o jugo. Mas, sob o olhar agudo, mais uma vez, se fez humilde. A tentação pregou-o ao sólo.

— Garanto-te duzentos mil *pesos*.

— Duzentos mil?

— Sim, com a condição de me servires como um escravo, sem discutir.

Navarro, pensava: "Eu estou batido. Tudo me escapa; porém antes morra Resurreccion outra vez, que triumphe Salvador!"

Então, silencioso e febrilmente activo elle começou a obra de destruição.

Os minutos estavam contados. Como se estivesse em entrevista com o senhor dos "Nitratos" e o operario denunciador, Sorda *ouvia*, do fundo da cabana, a conversa que, lá fóra, punha fim a seu sonho por demais bello.

Dali a menos de meia hora, seria tarde para agir. Toda a uzina vivia, e a Dama de Crystal, reconquistada, iria ladeiras acima, entrar, processionalmente, em sua morada.

Os dois homens tinham saido para a estreita varanda e trabalhavam com rude energia. Ruiz não demorou a comprehender. Elle descobria, sob os vigamentos baixos, blocos ajuntados sem argamassa, punha para um lado o escumalho, abalava os dos angulos. Enorme pedra, que não tinha ponto de apoio, rolou no abysmo. As forças decuplicadas pela raiva, Navarro encarniçava-se contra a fragil fachada de taboas. Arrancára a porta e desmanchava as carpintarias. Já se inclinava quasi toda a parede interior: esforço vehemente fel-a virar e cair sobre o talude. O globo estava suspenso por cima do vacuo.

Mas não era o bastante. Tornava-se preciso tirar os calços do soalho horizontal, dar-lhe certa inclinação. Sabor duro. Não se podia sonhar, pois tempo faltava, em separar e afastar, de um lado e do outro dos tabiques lateraes, o pedrouço e a terra que pesavam no tecto formidavelmente; mas não era impossivel desviar os pranchões que, na frente, sustentavam o conjuncto das vigas e ripos, o triangulo dos barrotes já aluido e os caibros, cuja extremidade alta se apoiava na da cumieira.

Reunindo suas forças exasperadas, Ruiz e Sorda puderam fazer oscillar o madeiramento e dar ás pilastras dos angulos incidencia sensivel. Caia-lhes pela cabeça verdadeira chuva de vigas e ripas, numa nuvem de pó. Em cima, tudo crepitava, e, todavia, não se rompera o equilibrio. Importava, agora, deslocar, sob a plataforma, a vigata da frente, em que repousava a extremidade do soalho. Os minutos pareciam, a Navarro, seculos, e elle, no emtanto, curvado, as botas enterradas no cascalho, os dedos em sangue, conseguiu attrair a si a travessa quadrada que mantinha o nivel do systema.

O estrado abaixara-se lentamente. Depois disso, desembaraçando a entrada, obstruida de terra e madeira á mistura, nada seria mais facil que empurrar o relicario para a ladeira.

Já elle balançara entre os supportes. Com um impulso, seu proprio peso o levaria para o fundo da antiga corrente, onde tudo se faria em pedaços. A uma simples pressão, eis, o globo sairia do logar.

— Ruiz, aplana em frente. Retira essa pedra, est'outra!...

Sorda penetrou na "capella". Chacoteava. Escarrou na esphera, á altura dos olhos do idolo, como ultimo insulto. Foi então que, acima delle, do planalto, estoura-

Continúa

NO MUNDO DA TELA

HONRA DE AMANTE — Paramount

Frederic March e Claudette Colbert, dois artistas de valor, vão offerecer aos seus admiradores mais um trabalho de arte. "Honra de Amante", que a Paramount produziu, é um film que aconselhamos a todos os que sabem apreciar o bom cinema. O Imperio, amanhã, principiará a exhibir este super-film

CONCERTOS DE PIANOS

Extincção de cupim garantida, reformas em pianos, autopianos e harmoniuns, com maxima perfeição e seriedade, dando referencias. Chamados Phone, 80241. (G. 06195)

TERRA VIRGEM — O FILM DESTA SEMANA, NO ELDORADO

Raramente apparece num cinema do Rio um programma igual ao que o Eldorado annuncia para amanhã, com o concurso da Metro Goldwyn Mayer. Nesse programma, dois films magnificos se encontram. Um, de genero dramatico; outro, no genero comico. O primeiro é a historia linda e empolgante de uma mulher que tudo sacrificou pelo marido e que, recebendo a noticia de sua morte, se viu obrigada, pelas, circumstancias, a contrair novas nupcias. O marido, entretanto, não havia morrido.

O thema é magnifico e a Metro Goldwyn Mayer focalisou-o magistralmente com o concurso de Eleonor Boardmann, John Mac Brown e Gavin Gordon, na interpretação dos tres papeis principaes.

O outro film do programma de amanhã do Eldorado é "Que noite!" uma estupenda comedia em quatro actos, desempenhada por Stan Laurel e Oliver Hardy.

ROMEU DE PYJAMA — no Gloria

Buster Keaton estará, amanhã, no Gloria, na sua estupenda comedia — "Romeu de Pyjama", da Metro Goldwyn-Mayer

BEIJOS A ESMO, COM NORMA SHEARER

Promette deixar longe, entre nós, o successo de "A Divorciada..." Seu titulo em inglez é "Strangers may kiss..." A critica disse que é o mais forte trabalho e apparição mais seductora de Norma Shearer... Um film de ambientes... Um romance de aventuras maliciosas, "sophisticas", um romance de gente que sabe beijar, que vive para beijar... Um novo "hit", da Metro-Goldwyn-Mayer, afinal. Seu titulo é "Beijos a esmo". As figuras que, nesse film, acompanham Norma Shearer, são estas: Neil Hamilton, Robert Montgomery, Marjorie Rambeau e Irene Rich. A estréa — sensacionalissima, por certo! — será no Odeon, num dos primeiros dias de novembro.

HONRA DE AMANTE — A GRANDE ESTRÉA DA PARAMOUNT

Claudette Colbert! Como subiu depresa, no firmamento cinematographico, essa actriz que a Paramount foi buscar nos theatros da Broadway e que lançou no cinema victoriosamente, bafejada logo pela sympathia e pelas preferencias do publico! Como foi rapida a consagração para essa garota, que ha um anno, nem mesmo tinha o seu nome gravado nos cartazes coloridos das portas dos cinemas!

Em "Um Romance em Veneza", ao lado de Maurice Chevalier, Claudette apresentou-se dignamente; mais tarde, em "A Homicida", como que provando que o seu triumpho, no primeiro film, não era consequencia do apoio que lhe emprestava Chevalier, ella foi longe ainda do que havia ido antes e augmentou de muito a sua gloria, collocando-se victoriosamente entre os grandes nomes femininos do cinema.

Não foi porém esse segundo film da estrella o seu maior trabalho. A maior creação de Claudette, aquella em que ella mais fulge e mais põe em jogo o seu talento de artista, nós a veremos amanhã, quando a Paramount começar a exhibir no Imperio "Honra de Amante". Justamente o trabalho que foi confiado ao talento de Colbert porque só ella saberia, naquelle film, interpretar dignamente a figura da mulher para quem o amôr — um amôr talvez peccaminoso — crêa situações difficeis e de quem exige attitudes heroicas. A gloria dessa artista viverá nesse seu maior film!

"Honra de Amante", trabalho amoroso, trabalho de paixão, film de vibração e quasi todo elle illuminado por um fogo admiravel, ficará na sympathia publica como um dos mais finos e o mais emocional de todos os films emocionaes.

Fredrich March, um victorioso galã da téla, secunda Claudete Colbert nesse film estupendo e magistral.

SEVILHA DE MEUS AMORES

Ramon Novarro, dentro de algumas semanas, apparecerá em "Sevilha de meus amôres", producção da Metro Goldwyn-Mayer

Afinal! "Sevilha de Meus Amôres", o romance dos romances no film dos films de Ramon Novarro, não ficou para a proxima temporada. Irá ainda nesta e esperado com anciedade pelo nosso publico. "Sevilha de meus amores", terá sua estréa num dos primeiros dias de novembro. Mostrará Ramon Novarro, vibrante, expressivo como nunca. De resto, o film foi dirigido pelo querido artista, de sorte que elle, no papel de Juan de Dios, está *á vontade*... Conchita Montenegro é a sua bem-amada no film. Os ambientes são, está claro, os ambientes que fizeram de Sevilha o berço do romance hespanhol...

FLORIDA HOTEL

FLAMENGO. — Maximo conforto, pelo minimo preço.
Rua Ferreira Vianna, 75/77.

(51659)

MULHER... — PRODUCÇÃO DA CINÉDIA

Carmen Violeta é uma das mais lindas estrellas do cinema brasileiro e o seu papel em "Mulher"... o grande film da Cinédia é extraordinario. O Capitolio, da Paramount, dá a premiére dessa producção, amanhã

O publico vae conhecer mais um film brasileiro, produzido dentro do studio da Cinédia e que prova as possibilidades do cinema no Brasil. E' mesmo uma affirmativa valiosa do progresso, que essa empreza obteve sobre o seu primeiro trabalho, "Labios sem Beijos", e que dá ao publico a garantia, a certeza absoluta de que os films a seguir serão espectaculos de technica perfeita, absolutamente sem falhas...

"Mulher..." tem seus defeitos, e seriamos suspeitos se os occultassemos. Mas, os defeitos que notamos, na projecção que fizeram, especialmente para o "Correio da Manhã", não se originaram na falta de conhecimentos technicos, nem de incapacidade de direcção, montagem, scenario ou em qualquer outro ponto que fórma a cadeia de factores componentes de um film. O que se nota, em uma ou outra sequencia dessa producção da Cinédia, são falhas naturaes, motivadas principalmente pela impossibilidade de repetir determinadas scenas, o que acarretaria um gasto vultoso no negativo. São defeitos nascidos das condições do mercado, do alto custo do film virgem e da difficuldade de trazer até nós certo material em que muito auxiliaria um acabamento mais completo. Com os impostos elevados, as taxas exhorbitantes da Alfandega, os direitos que o film, drogas e material a importar reclamam, é impossivel fazer melhor. Quanto ao lado artistico, quer na direcção, quer no scenario, (continuidade de scenas), na interpretação, nas montagens, nos interiores — "Mulher", é um film bom, interessante, suggestivo, que impressiona bem e que vae agradar aos "fans" do Cinema Brasileiro. Nota-se em todo o seu correr um cunho de elegancia, que satisfaz plenamente. "Mulher", tem em Carmen Violeta, Celso Montenegro, Alda Rios, Ruth Gentil, interpretes felizes. Carmen, natural, expontanea em seus gestos, expressiva em seus "close-ups", é um nome que vae fixar.

Celso, dentro do seu typo, está esplendido, optimamente bem adaptado e com um desembaraço que se diria adquirido em longos annos de experiencia. Alda Rios, uma encantadora figura, elegante, sincera na sua interpretação, e Ruth Gentil, de uma belleza exquisita, é outro elemento que contribue para o exito do film.

Milton Marinho, Ernani Augusto, Carlos Eugenio, Augusta Guimarães, Humberto Mauro, o conhecido director que apperece num pequeno papel, Luiz Sorôa e Maximo Serrano, todos vão bem.

Os interiores são modernos, elegantes e luxuosos. O film, segundo nos informaram, se fará acompanhar, quando da sua exhibição, por discos mandados gravar especialmente para elle. Assim, terá musica propria e synchronismo. O Capitolio vae apresental-o, amanhã para o publico e este vae julgal-o. A Paramount, mais uma vez, se faz credora das sympathias geraes, apoiando, com a sua marca e a sua distribuição, os nossos films. Ella é que apresentará "Mulher..." aqui e no resto do Brasil.

VENDIDO — WARNER-FIRST NATIONAL

Richard Barthelmess e Fay Wray, o casal de artistas que desempenham os principaes papeis de "Vendido" — super-producção da Warner-First National, cuja exhibição o Odeon, da Companhia Brasil Cinematographica, inicia amanhã

Richard Barthemess, vai voltar em um film grandioso, cujo thema é campo vastissimo onde seu talento illuminado pode se elevar á alturas nunca attingidas... Trata-se, na verdade de uma historia fortissima... "VENDIDO" é uma vibrante pagina da Vida, exposta magistralmente e que nos ha de fazer meditar... E' a grande tragedia de um caracter puro, que baqueia e enveréda pelo máo caminho... Elle que se esforçará por se manter honesto, que soffrera terrivel revez, por ter cumprido com o seu dever, longe de ser consolado e amparado, é escarnecido e abandonado.

Quiz ser rico e poderoso... E assim foi...

E amontoando, o primeiro milhão, não parou um só instante... Queria, mais ouro, sempre ouro!

E naquella ansia louca, elle não viu que o amor fugia... e que a Morte se aproximava

Nova luta se trava em seu espirito... Parar? Se assim fizesse, diriam que era um covarde... Não! Elle tinha de seguir lutando... mesmo por que era muito tarde para mudar de vida... Seus adversarios o haviam "marcado"... Elle fôra apontado" como um impecilho a ser varrido... Era o reverso da medalha... Eis o thema vibrante e violento, que tem em Barthemess um grande animador, auxiliado pela bella e tragica Fay Wray, a mais sensacional "descoberta de Eric von Stroheim".

TERRA MATER — PROGRAMMA MATARAZZO

Isa Pola, uma encantadora estrella do cinema italiano, em uma scena de "Terra Mater" — que o Programma Matarazzo distribue e o Pathé Palace vae começar a exhibir, amanhã

Assistimos, finalmente, a um dos modernos trabalhos da cinematographia italiana que é um attestado valioso do grão de progresso e do desenvolvimento da arte das imagens na Italia, que, em outras épocas, dominou o mundo com suas producções, reinado esse que não soube conservar.

Cines, Ambrosio, fabricas que mantiveram, durante longo periodo, a supremacia, principalmente, no nosso mercado, juntamente com pelliculas francezas e dinamarquezas deixaram de vir até nós, suffocado por prejuizos tremendos e vencidas pelo acabamento completo, perfeito, extraordinario das emprezas americanas. Na semana passada, *La Folle Aventure*, um film francez dialogado, optimamente photographado, com interiores elegantes, modernos, de um bom gosto a toda prova, nos dava uma visão do que a França estava realizando em cinematographia. Aquelle film e, agóra, *Terra Mater*, o primeiro de origem franceza e o segundo procedente da Italia, nos obrigam a escrever que esses dois paizes já começam a comprehender o cinema, como, ha muitos annos, os americanos o sentiram.

Em ambos, notamos o senso de photogenia, nos artistas, nas historias, nos ambientes, nas scenas, nos detalhes, em tudo, enfim, ha um aspecto que agrada, que respira esthesia, uma finalidade, de facto, para apresentar qualquer coisa que faça o cerebro trabalha, sem esquecer, entretanto, que os sentidos tambem tomam parte no espectaculo. Um film sordido, de historia pobre, mesmo passada no ambiente mais miseravel e immundo, deve sempre mostrar dentro desse proprio ambiente — photogenia. Esse lado da questão que os europeus descuidavam, olvidando ou, que teimosamente, não queriam fazer, declarando que não procuravam imitar o americano (esqueciam-se elles que o film yankee só triumphou, só poz por terra sólida industria européa, exactamente por isso...) e que o cinema delles era proprio... Mas não conseguia agradar. Cinema, antes de mais nada, é diversão, entra pelos olhos, e estes sentidos reclamam, sempre e de modo absoluto, a esthetica dos seres das coisas de tudo.

Terra Mater, que o Pathé-Palace vae amanhã exhibir, é um film que se enquadra dentro dos moldes dos films destinados a agradar. Conservando o sello da sua individualidade o aspecto genuinamente italiano, em costumes, em paisagens, em ambientes e em detalhes, a producção que o Programma Matarazza fez exhibir numa sessão especial, ha dias, não deixa entretanto, de obedecer a essas tantas regras que os productores e directores de films americanos, ha annos, veio cumprindo e, com isso, obtendo para seus trabalhos successo no mundo inteiro.

O cinema francez, o italiano, o allemão desbancará, ou melhor, será concorrente serio e perigoso para a industria americana, no dia que aquelles seguirem, adaptarem, assimilarem a technica destes, o senso de photogenia que é o segredo singelo da victoria dos mesmos.

O cinema russo póde causar commentarios em certos circulos, póde despertar attenção em determinadas camadas, com um film, dois, mas a repetição monotona, de historias repugnantes, de um realismos sujo e sordido nunca conseguirá successo nem como arte, nem como diversão.

O cinema russo é como aquella historia do pintor que realizou uma *obra notavel* e a expoz na egreja, declarando que só não sentiria a belleza da mesma, quem... fosse cégo... Meia duzia de adeptos exaltados dessa escola russa, tambem declaram que só não entende o cinema russo quem é idiota — e, neste mundo ha muita gente que, como aquelles devotos, com medo, applaudem...

Terra Mater, que nos obrigou a disertar, durante tanto tempo, é verdadeiramente uma obra que honra o cinema em geral — seja elle americano, francez, japonez ou polaco. E' um film bem feito, com artistas admiraveis, uma direcção segura e firme.

O elenco apresenta lindas figuras de mulher, aspectos da vida campo, que são composições, realmente, admiraveis e affirmativas valiosas do bom gosto de quem as enquadrou.

O enredo, girando, simultamente, no campo e na cidade, focaliza os contrastes eternos dessas duas forças a *vida natural* do campo e a *artificial*, creada pelo homem para suas paixões, seus vicios, seus sentimentos da cidade.

O Programma Matarazzo merece louvores pela iniciativa de nos trazer films como este que nos leva a admirar a cultura e o adeantamento dos cinematographistas da Italia de hoje.

INDISCRETA — United Artists

"Indiscreta", é o proximo film de estréa da United Artists. O Palacio Theatro vae exhibir dentro de algumas semanas, servindo essa producção para que Gloria Swanson venha a conquistar mais um successo, mais um grande triumpho na sua carreira brilhante.

"Indiscreta", reuniu no seu elenco muitos outros nomes conhecidos do publico, como por exemplo, Ben Lyon, Barbara Kent, Monroe Owsley, Arthur Lake.

Gloria Swanson é sempre a mesma figura elegante e distincta. A United Artists já está annunciando um dos seus mais recentes films — "Indiscreta" — que o Palacio Theatro promette exhibir, dentro de muito breve

"Indiscreta", é uma alta comedia, com um fio sentimental e alguns momentos dramaticos que encontrou por parte de Gloria Swanson a interprete ideal.

O Palacio Theatro, dentro, pois de algumas semanas, estará exhibindo para a sua elegante platéa essa historia cheia de humor e graça, em que Gloria Swanson se mostra, como sempre, elegantissima, trajando toilettes riquissimas.

PAPAE PERNILONGO — Fox Movietone

Janet Gaynor vae reviver para todos nos aquelle typo admiravel de Juddy Abbot, que, ha muitos annos, vimos Mary Pickford interpretar. A Fox Movietone deu a "Papae Pernilongo" — um tratamento especial. Warner Baxter é o papae pernilongo... O Odeon, da Companhia Brasil, exhibirá, no ultimo dia deste mez, esse film sentimental e, ao mesmo tempo, encantador

SANSSOUCI — PROGRAMMA URANIA

"Sanssouci", que termina com o rythmo suggestivo das antigas marchas militares da Prussia, segue fielmente a tradição historica. E não é justa negar a um povo ser filmados um trecho importante de sua historia e um dos seus maiores vultos historicos. Gustav Ucicky reproduziu maravilhosamente, como director de scena, o ambiente, o estylo e a alma daquella época.

A reproducção do palacio de Sanssouci é muito bem feita e magistralmente são copiados os quadros, assaz famosos, de Menzel: "O banquete" e "O concerto de flautas". A photographia de Hoffmann auxiliou de maneira artistica o trabalho do director de scena tornando assombrosas as scenas diversas.

Hans Rehamann, no papel de Lindeneck, desempenhou um papel bem feito, completado pela graça e pela sympathia de Renate Mueller. Ambos são secundados por um conjunto extraordinario. Entre os dignos de menção: Janssen, Karl Goetz, Beirle, Biensfelt, Thiedtke e Murski. Otto Gehuber, como sempre, desempenhou o papel de Frederico, o Grande, sendo que desta vez numa personagem que falla.

Em breves dias veremos esta maravilha da arte cinematographica allemã.

PAPAE PERNILONPO — FOX-MOVIETONE

A esperança de qualquer artista seja do palco ou da tela sonora, é sem duvida alguma obter algum dia um papel que se amolde perfeitamente ao seu temperamento, dando assim naturalmente uma feição exacta da sua interpretação perfeita.

Vem ao caso, lembrar, que Janet Gaynor, a bonequinha da Fox, teve já na sua brilhante carreira duas grandes ambições artisticas, ambas de grande relevo. A primeira foi a sua sempre lembrada Diana de "7º Céo", que todos nos vimos e adoramos como uma interpretação divina.

Vamos porém a sua segunda ambição, que veremos dentro em breve numa outra producção da Fox Movietone, na qual fulge o talento de Janet, vivendo, soffrendo, amando e sorrindo na meiga Judy Abbott, de "Papae Pernilongo" (Daddy Long Legs). Dizem unanimente os criticos de todas as partes do mundo que "este papel foi feito especialmente para Miss Gaynor", muito embora tivesse em tempos idos a personificação de Mary Pickford

(Continúa na 5ª pagina)

O DRAGÃO

O Rei dos barateiros
LOUÇAS, METAES E ALUMINIO.
RUA LARGA, 193
Em frente á Light
(51663)

DESINFECTANTE
CRUZ AZUL

O melhor desinfectante

Antiseptico Desodorante

Sem rival para desinfecções domiciliares

Não é corrosivo

BE KO

PRODUCTOS BEKO LIMITADA
Rio de Janeiro A. Sá Freire, [illegible]
S. Paulo R. Pedro Vicente, 27

(51651)

MARIDOS CONFORMADOS — METRO GOLDWYN-MAYER

Adolphe Menjou comprehendia "esposas incomprehendidas..." e Leila Hyams vive com elle alguns momentos deliciosos nesse film elegante e malicioso da Metro Goldwyn-Mayer — "Maridos Conformados". O Palacio Theatro, a começar de amanhã, dará as exhibições desse trabalho

Estamos na vespera da estréa de "Maridos Conformados", um film elegantissimo, aliás. Amanhã o Palacio Theatro fará a estréa tão esperada. Nosso publico conhecerá um dos mais finos desempenhos de Adolphe Menjou e terá a revelação de Leila Hyams, não obstante essa linda mulher já nos ter apparecido em tantos films. E' que o trabalho de Leila em "Maridos Conformados", por ser de caracter muito mais complexo que os anteriores, é o desempenho que revela, a um tempo, a artista e a mulher. Em "Maridos Conformados", Leila vibra como artista, vive com sinceridade, vibrante, bonita, uma alma e um coração de mulher. Além disso, sorri de um modo divino, num sorriso mais lindo que o sorriso já allucinante que ella nos deixára ver em "O Destino de um Cavalheiro". Mas "Maridos Conformados" é algo mais que um film de um artista correcto, fino, e uma linda a intelligente mulher. E' um enredo audacioso, cheio de malicia e encanto, feito, realisado, de vozes sympaticas, de dialogos deliciosos para quem entender o idioma inglez, e mesmo para quem o não entender, porque os muitos letreiros sobrepostos traduziram perfeitamente a finura das intenções desses dialogos.

E é, além disso, mais uma affirmativa do brilho da Metro Goldwyn Mayer na presente estação.

Regina Hotel

Flamengo, proximo aos banhos de mar, rua Ferreira Vianna, 29, telephone e agua corrente em todos os aposentos, apartamentos com banho proprio, orchestra diaria. — End. Telegr. *REGINA*. — Telep. 5-3752.

(51655)